



S. R.
DEFESA NACIONAL
AUTORIDADE MARÍTIMA NACIONAL
CAPITANIA DO PORTO DE SINES

ANAV N.º 19/2021

AVISO À NAVEGAÇÃO LOCAL **SEGURANÇA MARÍTIMA** **EXERCÍCIO DE COMBATE À POLUIÇÃO "ATLANTIC POLEX 2021"**

O Capitão-de-fragata Rui Pedro Silva Filipe, Capitão do Porto de Sines, no uso das competências que lhe são conferidas pela alínea h) do n.º 4 do artigo 13.º do Decreto-Lei n.º 44/2002, de 2 de março, faz saber o seguinte:

Informa-se toda a navegação que, no âmbito da realização de exercício de combate à poluição a decorrer no porto de Sines, no período entre 07h00 e as 16h00 do dia 28 de outubro de 2021 o acesso ao Porto de Pesca e ao Porto de Recreio de Sines, bem como toda a manobra e navegação no interior da linha de fecho que une os farolins dos molhes de proteção do Porto de Pesca e do Porto de Recreio (baía da praia Vasco da Gama), encontram-se fortemente condicionados.

No referido período estarão colocadas barreiras físicas (contenção de poluição) entre os molhes e no Porto de Recreio, pelo que a entrada e saída de embarcações apenas será possível após contacto prévio (mínimo 30 min) e mediante autorização da Polícia Marítima de Sines através IMM VHF CH 12/16 ou através do telemóvel 918 498 058.

Área de interdição
Restrita de exercício
(28 de outubro 2021, 07h00 às 16h00)

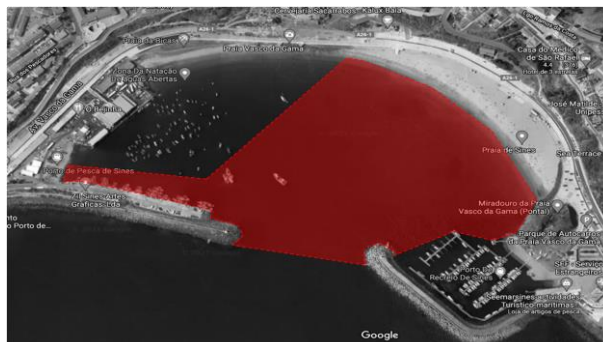

Capitania do Porto de Sines, 18 de outubro de 2021

O CAPITÃO DO PORTO

Rui Pedro Silva Filipe
Capitão-de-fragata