

DOCUMENTOS DE PRESTAÇÃO DE CONTAS 2025



DOM VASCO DA GAMA

1469 - 1524

**DESCOBRIDOR E ALMIRANTE DO MAR DA INDIA
1.º CONDE DA VIDIGUEIRA
VICE-REI DA INDIA**

**"...AQUELE ILLUSTRE GAMA
QUE PARA SI DE ENEAS TOMA A FAMA."
CAMÕES, LUS., 1-12**

Relatório de Gestão

Nota Introdutória.....	1
Enquadramento Macroeconómico	2
Enquadramento Internacional	2
Economia Europeia	2
Economia Portuguesa	2
Atividade Institucional	4
Espaço público	4
Acessibilidades.....	4
Serviços urbanos	4
Turismo.....	5
Cultura	5
Património	6
Desporto	6
Educação.....	7
Solidariedade social	7
Relações institucionais	8
Novo ciclo.....	8
Análise Financeira	9
Balanço.....	9
Demonstração de Resultados.....	11
Fluxos de Caixa.....	12
Endividamento Municipal	13
Indicadores económico-financeiros.....	15
Análise Orçamental.....	16
Execução da Receita.....	16
Impostos Diretos	17
Taxas, Multas e Outras Penalidades	18
Rendimentos de Propriedade	18
Transferências Correntes	18
Venda de Bens e Serviços Correntes	19
Outras receitas correntes.....	19
Venda de Bens de Investimento.....	19
Transferências de Capital	19

Passivos Financeiros.....	19
Execução da Despesa.....	20
Despesas com Pessoal	21
Aquisição de Bens e Serviços.....	22
Juros e Outros Encargos	22
Transferências Correntes	22
Aquisição de Bens de Capital.....	22
Transferências de Capital	22
Equilíbrio Orçamental.....	23
Indicadores Orçamentais.....	23
Grandes Opções do Plano	24
PPI – Plano Plurianual de Investimentos	25
AMR – Atividades Mais Relevantes.....	26
LCPA – Lei dos Compromissos e dos Pagamentos em atraso.....	27
Contabilidade de Gestão	28
Factos relevantes ocorridos após o termo do exercício	31
Proposta de Aplicação De Resultados	32

Índice de Tabelas

Tabela 1 - Dados Estatísticos - 2023/2025.....	3
Tabela 2 - Evolução do Ativo - 2024/2025	9
Tabela 3 - Evolução do Patrimônio Líquido - 2024/2025	10
Tabela 4 - Evolução do Passivo - 2024/2025.....	10
Tabela 5 - Evolução dos Rendimentos - 2024/2025.....	11
Tabela 6 - Evolução dos Gastos - 2024/2025.....	11
Tabela 7 - Evolução dos Resultados - 2024/2025	12
Tabela 8 - Fluxos de Caixa - 2024/2025.....	12
Tabela 9 - Evolução do Endividamento - 2024/2025.....	13
Tabela 10 - Endividamento Municipal - 2024/2025.....	13
Tabela 11 - Dívida Global - 2024/2025	14
Tabela 12 - Indicadores Econômico-Financeiros	15
Tabela 13 - Execução da Receita - 2025	16
Tabela 14 - Impostos Diretos - 2024/2025	17
Tabela 15 - Taxas, Multas E Outras Penalidades - 2024/2025	18
Tabela 16 - Transferências correntes - 2024/2025	18
Tabela 17 - Venda de bens e serviços correntes - 2024/2025.....	19
Tabela 18 - Execução da Despesa - 2025	20
Tabela 19 - Despesas com pessoal - 2024/2025	21
Tabela 20 - Aquisição de bens e serviços correntes - 2024/2025	22
Tabela 21 - Equilíbrio orçamental - 2025.....	23
Tabela 22 - Indicadores Orçamentais.....	23
Tabela 23 - Execução do PPI - 2025	25
Tabela 24 - Execução das AMR's - 2025	26
Tabela 25 - Resultados da Contabilidade de Gestão - 2024/2025.....	28
Tabela 26 - Apuramento de Resultados por Funções.....	29
Tabela 27 - Apuramento de Resultados por Centros de Responsabilidade	30

Índice de Gráficos

Gráfico 1 - Prazo Médio de Pagamentos - 2014/2025	14
Gráfico 2 - Repartição da receita - 2025.....	17
Gráfico 3 - Repartição da despesa - 2025.....	21
Gráfico 4 - Grandes Opções do Plano - 2025.....	24
Gráfico 5 - Fundos Disponíveis - 2025	27

NOTA INTRODUTÓRIA

A presente prestação de contas encontra-se suportada pelo Decreto-Lei n.º 192/2015, de 11 de setembro, que aprovou o Sistema de Normalização Contabilística para as Administrações Públicas (SNC-AP), visando este promover a harmonização contabilística, fomentar o alinhamento entre a contabilidade pública e as contas nacionais, uniformizar procedimentos, melhorar a transparência das contas públicas, contribuir para a satisfação das necessidades dos utilizadores da informação e relato orçamental e financeiro das entidades públicas. Este conjunto de normas integrantes do novo normativo representa um modelo importante de normalização contabilística e implica alterações profundas na contabilidade pública.

Assim, os documentos de prestação de contas relativos ao ano de 2025, foram elaborados em conformidade com o disposto na alínea i) do n.º 1 do artigo 33.º da Lei n.º 75/2013, de 12 de setembro, perspetivando o controlo político da Assembleia Municipal, em consonância com a alínea l) do n.º 2 do artigo 25.º da mencionada lei, o controlo jurisdicional do Tribunal de Contas e o controlo administrativo de verificação da legalidade por parte dos órgãos da tutela da Administração Central, de acordo com os seguintes normativos:

- Regime Financeiro das Autarquias Locais, aprovado pela Lei n.º 73/2013, de 3 de setembro.
- Lei n.º 151/2015, de 11 de setembro - Lei de Enquadramento Orçamental (LEO);
- Decreto-Lei n.º 192/2015, de 11 de setembro - Sistema de Normalização Contabilística para as Administrações Públicas (SNC-AP);
- Instrução n.º 1/2019 - Prestação de contas das entidades sujeitas à jurisdição e aos poderes de controlo do Tribunal de Contas (TC);
- Resolução n.º 6/2025 - Prestação de contas relativas ao ano de 2025 e gerências partidas de 2026.

ENQUADRAMENTO MACROECONÓMICO

ENQUADRAMENTO INTERNACIONAL

De acordo com o Boletim Económico de Dezembro de 2025 do Banco de Portugal, o PIB mundial deverá crescer 3,2% em 2025 (3,3% em 2024), mantendo taxas de variação próximas de 3% nos anos seguintes. A atividade económica mundial tem-se revelado mais resiliente do que o esperado, num quadro em que o impacto negativo da incerteza e de maiores restrições ao comércio foi contrariado pelo impulso associado ao investimento relacionado com a Inteligência Artificial (IA), ao alívio das condições financeiras e às políticas orçamentais expansionistas.

Embora os direitos aduaneiros se situem em níveis historicamente altos, os recentes acordos comerciais entre os Estados Unidos e os seus principais parceiros implicaram uma redução da incerteza. O aumento dos direitos aduaneiros sobre as exportações para os EUA foi diferenciado entre parceiros comerciais, o que acentuará a reconfiguração do comércio internacional. A taxa aduaneira efetiva enfrentada pelos exportadores portugueses nos EUA é inferior à de outros países, o que lhes confere alguma vantagem neste mercado. No entanto, a provável reorientação de exportações de grandes países, como a China, aumentará a concorrência no mercado da UE, que tem um peso dominante no comércio externo português.

ECONOMIA EUROPEIA

O PIB da área do euro, após um crescimento forte no início de 2025, abrandou nos trimestres recentes, projetando-se um ritmo de crescimento próximo do potencial em 2026-28. O crescimento em cadeia do PIB foi de 0,6%, 0,1% e 0,2%, respetivamente, no primeiro, segundo e terceiro trimestres. O dinamismo do início do ano refletiu a antecipação de exportações para os EUA num contexto de incerteza elevada sobre os direitos aduaneiros. Em termos anuais, o crescimento do PIB deverá situar-se em 1,4% em 2025, 1,2% em 2026 e 1,4% em 2027 e 2028.

No mercado de trabalho, a taxa de desemprego permanecerá baixa, o que contribuirá para suportar o crescimento salarial.

ECONOMIA PORTUGUESA

A atividade económica em Portugal deverá crescer 1,9% em 2025, 2,3% em 2026, 1,7% em 2027 e 1,8% em 2028, e a inflação deverá estabilizar em torno de 2%. A economia portuguesa continua a crescer a um ritmo robusto num enquadramento externo marcado por tensões comerciais, incerteza elevada e apreciação do euro. O impacto destes choques tem sido amortecido pelo alívio das condições financeiras, pelo aumento dos fundos da UE e pela orientação expansionista da política orçamental.

O mercado de trabalho permanece resiliente, com o emprego em níveis máximos e uma taxa de desemprego historicamente baixa. No entanto, ao longo do horizonte de projeção, o menor crescimento da população, associado à redução dos fluxos migratórios, limitará a evolução do emprego e da atividade.

O crescimento económico deverá manter-se elevado no quarto trimestre de 2025, beneficiando do impacto das medidas orçamentais sobre o rendimento das famílias. Espera-se uma taxa de variação homóloga do PIB de 1,9% para 2025, após crescimentos de 2,2% e de 3,1% em 2024 e 2023, respetivamente.

O índice harmonizado de preços no consumidor registou um valor de 2,2% em 2025, e a taxa de desemprego caiu para os 6%.

Tabela 1 - Dados Estatísticos - 2023/2025

	2023	2024	2025
Produto Interno Bruto	3,1%	2,2%	1,9%
Consumo Privado	2,4%	3,0%	3,5%
Consumo Público	1,8%	1,5%	1,7%
Procura Interna	2,2%	2,9%	3,7%
Formação Bruta de Capital Fixo	6,0%	4,3%	3,5%
Exportações	4,3%	3,2%	0,4%
Importações	2,3%	4,7%	4,2%
Índice Harmonizado de preços no consumidor	5,3%	2,7%	2,2%
Taxa de desemprego	6,5%	6,4%	6,0%

Dados retirados do sítio da internet do INE e Banco de Portugal - Boletim Económico - Dezembro 2025

ATIVIDADE INSTITUCIONAL

O ano de 2025 marcou o final de um ciclo de gestão do Município, liderado pelo PS, e, a partir de 3 de novembro, o início de um novo ciclo, liderado pelo executivo da CDU eleito nas eleições autárquicas de 12 de outubro.

A atividade do Município em 2025 reflete, na maioria das suas ações, a visão e as prioridades do executivo que cessa funções.

Esta secção constitui um resumo do que de mais relevante foi realizado neste período e que está descrito em maior detalhe nos relatórios submetidos à apreciação da Assembleia Municipal ao longo do ano.

ESPAÇO PÚBLICO

Em 2025, o Município de Sines interveio na manutenção e qualificação do espaço público com empreitadas de reparação de pavimentos betuminosos em Porto Covo e em Sines.

Numa empreitada própria, foi reabilitado o betuminoso degradado da Av. General Humberto Delgado, na secção relativa à "Descida da Ribeira".

Foram, igualmente, executados trabalhos no âmbito de uma empreitada de reparação de pavimentos em calçada e pavê em Sines e Porto Covo.

A empreitada de reabilitação do Jardim das Descobertas e a empreitada de reconstrução do muro de contenção e serviços na Rua do Forte foram concluídas.

A intervenção na rotunda da Av. D. Pedro I para colocação de obra de arte alusiva aos Descobrimentos foi iniciada em 2025.

ACESSIBILIDADES

Em 2025, o Município de Sines executou duas empreitadas em acessibilidades das zonas rurais do concelho: a empreitada de repavimentação da Estrada da Cabeça da Cabra (CM 1116) e a empreitada de repavimentação da Estrada do Casoto (CM 1090 e CM 1092).

A ponte de São Torpes foi reabilitada.

Foi também executada uma empreitada para implantação de guardas de segurança rodoviária no CM 1109 (São Torpes – Porto Covo).

SERVIÇOS URBANOS

Em 2025, a Câmara Municipal de Sines concretizou empreitadas com o objetivo de melhorar o abastecimento de água à freguesia de Porto Covo, nomeadamente, a execução de uma nova captação subterrânea, a requalificação da adutora Bica de Cima e a reformulação da rede adutora no troço final S. Torpes / Porto Covo.

Tiveram início os trabalhos de execução da estação elevatória de águas residuais do Encalhe e a remodelação da ETAR de Porto Covo.

Na área dos resíduos urbanos, teve início o projeto BioSines (separação de biorresíduos e compostagem doméstica).

TURISMO

Em 2025, o Posto de Informação Turística de Sines foi transferido para novas instalações, no edifício recuperado do Centro Recreativo Sineense.

O Município esteve presente na BTL 2025, a maior feira nacional do setor turístico.

O Centro de Artes de Sines recebeu o XIII Finisterra Portugal Film Art & Tourism Festival, dedicado ao cinema de turismo.

Foi assinado, em Lisboa, o Contrato de Porto Anfitrião entre a Câmara Municipal de Sines e a Sail Training International (STI), entidade organizadora do The Tall Ships Race 2027.

O Município organizou as Tasquinhas, na Avenida Vasco da Gama, e duas feiras temáticas para dinamização do centro histórico: Feira Arraial Popular e Feira de Natal.

A Câmara Municipal de Sines deu apoio à programação das Festas Tradicionais em Honra de Nossa Senhora da Soledade, em Porto Covo.

CULTURA

Em 2025, o Município comemorou a 25.^a edição do FMM Sines - Festival Músicas do Mundo, com 49 concertos de artistas de 35 países e iniciativas paralelas.

A Biblioteca Municipal e o Centro de Artes de Sines celebraram 20 anos de atividade.

O Centro de Artes de Sines, com o seus múltiplos serviços e valências, promoveu um programa regular de atividades para famílias, comunidade escolar e população em geral.

O Ciclo CRIA 2025 (encontro de artes para famílias, escolas e agentes educativos), o programa AoCAS (apresentação das várias culturas residentes em Sines, em parceria com a Associação Caboverdiana) e o novo projeto Música de Origem (apresentação de projetos originais de bandas e artistas locais) foram alguns destaques da programação do Centro.

Proseguiu a parceria com a Ajagato e o Município de Santiago do Cacém numa oferta mensal de teatro (projeto EmCena).

"Balumuka! Narrativa poética da libertação... ou ainda, Rebelião Poética Kaluanda", dedicada a relação entre a música e as artes visuais angolanas, e "Sombra, quase luz", com fotografias de Rui Pereira, Veríssimo Dias e Vítor Seromenho, foram duas exposições muito visitadas.

A Biblioteca Municipal organizou mais uma edição da Onda Literária, no Pátio das Artes, com feira do livro, encontros com autores e outras atividades.

A Câmara Municipal organizou comemorações do Dia Internacional da Mulher, do 51.º aniversário do 25 de Abril e dos 663 anos do Município de Sines.

Realizou-se a quarta edição do Batuta – Festival Sines Clássico.

O Município de Sines manteve a parceria com a Associação do Carnaval de Sines, na realização do Carnaval, e com o Teatro do Mar, na organização da M.A.R. – Mostra de Artes de Rua.

"Música em Agosto" apresentou concertos no Castelo e na Av. Vasco da Gama.

A passagem de ano 2025/2026 teve pela primeira vez atividades de promoção municipal em Porto Covo.

PATRIMÓNIO

A principal ação na área do património em 2025 foi o início da empreitada de recuperação da Igreja de Nossa Senhora das Salas, cofinanciada pelo PRR.

O tesouro da igreja esteve exposto no Panteão Nacional, em Lisboa.

No âmbito das comemorações dos 500 anos da morte de Vasco da Gama, o Município estreou o filme de animação "Vasco da Gama – Mar Infinito".

Ao longo do ano, o Museu de Sines e o Arquivo Municipal mantiveram a sua atividade regular de preservação e divulgação do património de Sines.

DESPORTO

Em 2025, realizaram-se trabalhos de beneficiação da Piscina Municipal Carlos Manafaia e uma empreitada de reabilitação do Pavilhão dos Desportos.

Concretizou-se o Programa Desfibrilhação Automática Externa nas principais instalações desportivas e educativas do concelho.

Vários parques infantis em Sines e Porto Covo foram objeto de melhoramentos.

Nos eventos desportivos de promoção municipal, destaque para a primeira edição da Feira de Exercício, Saúde e Bem-Estar, e para a terceira edição do programa Sines Movimento.

O Pavilhão Multiusos recebeu a Supertaça de Andebol masculina e feminina e um jogo entre a seleção masculina de basquetebol de Portugal e o Sporting Clube de Portugal.

O Município de Sines apoiou a realização do Raid BTT Alvalade – Porto Covo, do Sines Triathlon, do Sines a Correr e do Trail Costa Vicentina.

A Piscina Municipal Carlos Manafaia comemorou o 20.º aniversário.

Continuaram as atividades dos programas desportivos municipais (Escola Municipal de Natação, Desporto para Todos, Desporto é Vida) e o apoio aos clubes desportivos do concelho.

Foi publicada a Carta Desportiva do Concelho de Sines.

EDUCAÇÃO

Em 2025, prosseguiu a parceria com o Agrupamento de Escolas de Sines e a Escola Secundária Poeta Al Berto no âmbito das competências municipais no domínio da educação.

Prosseguiram os programas de apoio aos alunos e famílias – Apoio Social Escolar, Bolsas de Estudo do Ensino Superior, Atividades de Animação e Apoio à Família e transportes escolares.

Mantiveram-se os programas complementares à atividade curricular: Atividades de Enriquecimento Curricular e Programa de Expressão Física e Motora do Pré-Escolar.

Os programas de fruta e leite escolar foram renovados.

O Dia Mundial da Criança, direcionado para famílias, foi comemorado na Alameda da Paz.

As Férias Ativas, o Páscoa Jovem e o Mãos à Obra ocuparam os tempos livres de crianças e jovens.

O serviço de Educação organizou o seminário "Escola - Um Espaço Feliz: Espaços de Recreio e a Importância do Brincar".

Manteve-se a dinamização de um extenso Programa de Educação Ambiental, com a atividades para as escolas e comunidade, e, a partir do ano letivo 2025/2026, a inclusão da componente da saúde.

Em articulação com o grupo de trabalho do Plano de Ação Social "Educação para a carreira", realizou-se a IN(Forma) – Educação, Formação e Emprego.

Iniciou-se a operação Aprender Fora de Portas 2.0, para melhoria do sucesso educativo e redução do abandono escolar.

A edição de 2025 da Semana da Juventude foi composta por festival de skate, arte urbana e noites de música no Castelo.

SOLIDARIEDADE SOCIAL

O Centro de Dia de Porto Covo, para apoio à população sénior da freguesia, em parceria com a associação A Gralha, foi inaugurado em 2025.

Teve início a 5.ª geração do programa de Contratos Locais de Desenvolvimento Social, CLDS 5G Sines, para reforço das políticas de inclusão social e combate à pobreza.

Iniciou-se a segunda fase do programa Radar Social, centrado na identificação de pessoas, famílias e grupos em situação de vulnerabilidade social.

Manteve-se uma colaboração profícua com a Rede Social e as entidades do Conselho Local de Ação Social de Sines, a CPCJ e a Intervenção Precoce.

No âmbito do Programa de Animação Idade +, realizou-se o Passeio da Primavera.

Foram atribuídos apoios financeiros e logísticos às associações e instituições locais com atividade na área da solidariedade social.

RELAÇÕES INSTITUCIONAIS

Numa iniciativa enquadrada nas comemorações do aniversário da elevação de Sines a cidade, foram atribuídas medalhas de mérito municipal a três personalidades e 10 coletividades.

O Município deu apoio logístico à realização em Sines das comemorações nacionais do Dia da Polícia Marítima, organizado pela Autoridade Marítima Nacional.

Foram reforçadas as relações institucionais com as cidades-irmãs e outras cidades do mundo.

NOVO CICLO

O novo executivo municipal iniciou funções a 3 de novembro de 2025 orientado pela visão de uma autarquia com uma nova forma de trabalhar e novas prioridades.

Nos dois meses de atividade em 2025, o novo executivo preparou a reorganização dos serviços municipais, que considera essencial para dar à Câmara Municipal maior capacidade de intervenção e uma gestão mais eficiente dos recursos.

Realizou-se a primeira Reunião Geral de Trabalhadores, no Pavilhão Multiusos.

Em paralelo com a preparação da reorganização interna dos serviços, a nova gestão do Município vincou uma posição de reivindicação de mais investimento público para o concelho, tendo em conta a pressão que os investimentos industriais e portuários colocam sobre o equilíbrio social e urbano da cidade.

ANÁLISE FINANCEIRA

BALANÇO

O Município de Sines apresenta um balanço de 183 milhões de euros, o que compara com os 178 milhões de euros de 2024.

O ativo cresceu 4,5 milhões de euros (3%), essencialmente devido ao aumento das outras contas a receber e dos ativos fixos tangíveis.

O ativo não corrente aumentou 1,9 milhões de euros (1%) para 168 milhões de euros, por força da rubrica dos ativos fixos tangíveis, ou seja, dos investimentos novos efetuados em 2025, deduzidos das depreciações do período.

No que respeita ao ativo corrente, verifica-se um aumento de 2,6 milhões de euros. Este aumento deriva essencialmente do valor registado nas outras contas a receber (2,4 milhões de euros), nomeadamente dos acréscimos de rendimentos relativos aos impostos cobrados pela autoridade tributária em dezembro de 2025 e que só foram transferidos para o Município em janeiro de 2026.

Salienta-se ainda o crescimento do valor de caixa e depósitos de 654 mil euros (12%).

Tabela 2 - Evolução do Ativo - 2024/2025

RUBRICAS	2025	2024	Δ 2024/2025 %	Δ 2024/2025 €
Ativo não corrente	168.206.964	166.280.265	1,16%	1.926.699
Ativos fixos tangíveis	148.033.906	146.101.551	1,32%	1.932.355
Propriedades de investimento	17.479.207	17.481.653	-0,01%	-2.447
Ativos intangíveis	62.214	73.663	-15,54%	-11.449
Participações financeiras	2.631.638	2.623.398	0,31%	8.240
Ativo corrente	14.575.934	11.958.254	21,89%	2.617.679
Inventários	150.644	177.619	-15,19%	-26.975
Devedores por transferências e subsídios não reembolsáveis	243.902	988.715	-75,33%	-744.813
Clientes, contribuintes e utentes	721.780	714.201	1,06%	7.578
Estado e outros entes públicos	1.104.331	759.594	45,38%	344.737
Outras contas a receber	6.268.428	3.866.464	62,12%	2.401.964
Diferimentos	8.843	27.308	-67,62%	-18.466
Caixa e depósitos	6.078.006	5.424.352	12,05%	653.653
Total do ativo	182.782.898	178.238.519	2,55%	4.544.378

O Património Líquido apresenta um crescimento de 12,1 milhões de euros (8%), quando comparado com o período homólogo, fruto do resultado líquido do exercício de 6,7 milhões de euros e das outras variações no património líquido no valor de 5,2 milhões de euros. Esta rubrica apresenta esta valorização pelo encerramento de diversas empreitadas cofinanciadas, cujos montantes recebidos de fundos comunitários transitaram dos diferimentos do passivo.

Tabela 3 - Evolução do Património Líquido - 2024/2025

RUBRICAS	2025	2024	Δ 2024/2025 %	Δ 2024/2025 €
Património/Capital	31.142.330	31.142.330	0,00%	0
Reservas	37.670.425	37.422.410	0,66%	248.015
Resultados transitados	53.870.754	55.051.081	-2,14%	-1.180.328
Ajustamentos em ativos financeiros	2.740.973	2.602.677	5,31%	138.296
Outras variações no património líquido	36.693.837	31.469.165	16,60%	5.224.672
Resultado líquido do período	6.722.455	-990.991	-778,36%	7.713.446
Total do Património Líquido	168.840.775	156.696.673	7,75%	12.144.102

Em relação ao passivo, o Município de Sines fechou o ano com um valor de 13,9 milhões de euros, registando-se assim uma diminuição de 7,6 milhões de euros (-35%).

O passivo não corrente decresceu 951 mil euros (-10%) para os 8,7 milhões de euros e o passivo corrente diminuiu 6,6 milhões de euros (-56%) para os 5,3 milhões de euros.

O decréscimo registado no passivo não corrente advém essencialmente da redução nos financiamentos obtidos.

No passivo corrente, a rubrica dos diferimentos apresenta uma diminuição de 6,9 milhões de euros, reportando-se à especialização dos subsídios ao investimento recebidos cujos projetos se encontram concluídos, e que foram transferidos para a rubrica das outras variações no património líquido. Salienta-se nesta sede o valor de 4,8 milhões de euros da Qualificação da ZIL II e de 1,2 milhões de euros da Expansão Nascente da ZIL II.

O crescimento registado na rubrica de fornecedores refere-se unicamente a faturas emitidas no final de dezembro, que se assumem como faturas em receção e conferência, e que foram pagas no início de 2026.

Tabela 4 - Evolução do Passivo - 2024/2025

RUBRICAS	2025	2024	Δ 2024/2025 %	Δ 2024/2025 €
Passivo não corrente	8.661.632	9.612.455	-9,89%	-950.823
Provisões	3.760.745	3.783.526	-0,60%	-22.781
Financiamentos obtidos	3.793.292	4.903.902	-22,65%	-1.110.610
Outras contas a pagar	1.107.594	925.026	19,74%	182.568
Passivo corrente	5.280.491	11.929.391	-55,74%	-6.648.900
Credores por transf. e subsídios não reembolsáveis concedidos	31.989	45.239	-29,29%	-13.250
Fornecedores	1.376.806	1.034.574	33,08%	342.233
Estado e outros entes públicos	162.763	154.735	5,19%	8.028
Financiamentos obtidos	1.104.600	1.292.530	-14,54%	-187.930
Fornecedores de investimentos	441.604	493.104	-10,44%	-51.500
Outras contas a pagar	1.950.450	1.765.601	10,47%	184.849
Diferimentos	212.279	7.143.609	-97,03%	-6.931.329
Total do Passivo	13.942.123	21.541.846	-35,28%	-7.599.723

DEMONSTRAÇÃO DE RESULTADOS

Os rendimentos apresentam um aumento de 10 milhões de euros (33%) para os 40,7 milhões de euros.

Os impostos, contribuições e taxas cresceram 9,9 milhões de euros (93%) para os 20,5 milhões de euros, essencialmente pelo aumento do Imposto Municipal sobre Transmissões Onerosas de Imóveis (IMT) em 6,7 milhões de euros e das taxas relativas a loteamentos e obras em 2,7 milhões de euros. As vendas apresentam uma diminuição de 1,3 milhões de euros (-30%).

Tabela 5 - Evolução dos Rendimentos - 2024/2025

RUBRICAS	2025	2024	Δ 2024/2025 %	Δ 2024/2025 €
Impostos, contribuições e taxas	20.509.028	10.612.745	93,25%	9.896.283
Vendas	3.061.524	4.402.436	-30,46%	-1.340.912
Prestações de serviços e concessões	3.685.511	3.466.905	6,31%	218.607
Transferências e subsídios correntes obtidos	9.361.399	8.976.232	4,29%	385.168
Rendimentos/Gastos imputados de entidades controladas	107.516	148.036	-27,37%	-40.519
Imparidade de inventários e ativos biológicos	6.053	43.636	-86,13%	-37.583
Imparidade de dívidas a receber (perdas/reversões)	299.158	0		299.158
Provisões (aumentos/reduções)	179.781	84.907	111,74%	94.874
Outros rendimentos e ganhos	3.522.868	2.927.018	20,36%	595.850
Juros e rendimentos similares obtidos	35	30	16,67%	5
Total dos Rendimentos	40.732.874	30.661.944	32,85%	10.070.930

Quanto aos gastos, verifica-se que os mesmos totalizaram 34 milhões de euros, o que demonstra um aumento de 7% face a 2024.

Tabela 6 - Evolução dos Gastos - 2024/2025

RUBRICAS	2025	2024	Δ 2024/2025 %	Δ 2024/2025 €
Custo das mercadorias vendidas e das matérias consumidas	748.336	2.033.238	-63,19%	-1.284.902
Fornecimentos e serviços externos	10.878.953	9.332.475	16,57%	1.546.477
Gastos com pessoal	13.021.584	12.024.127	8,30%	997.458
Transferências e subsídios concedidos	3.175.886	2.772.970	14,53%	402.916
Imparidade de inventários e ativos biológicos	0	810	-100,00%	-810
Imparidade de dívidas a receber (perdas/reversões)	0	73.001	-100,00%	-73.001
Provisões (aumentos/reduções)	157.000	0		157.000
Outros gastos e perdas	948.583	790.132	20,05%	158.451
Gastos/reversões de depreciação e amortização	4.975.797	4.437.819	12,12%	537.977
Juros e gastos similares suportados	104.280	188.363	-44,64%	-84.083
Total dos Gastos	34.010.418	31.652.935	7,45%	2.357.483

Os fornecimentos e serviços externos aumentaram 1,5 milhões de euros (17%) comparativamente a 2024.

Os gastos com pessoal aumentaram 997 mil euros (8%). Este crescimento resulta essencialmente do aumento do valor das remunerações base, por força das valorizações remuneratórias de 2025.

De salientar ainda o decréscimo de 1,3 milhões de euros nos custos das mercadorias vendidas e das matérias consumidas, tal como é perceptível na nota 10.3 do anexo às demonstrações financeiras.

Tabela 7 - Evolução dos Resultados - 2024/2025

RUBRICAS	2025	2024	Δ 2024/2025 %	Δ 2024/2025 €
Resultados antes de depreciações e gastos de financiamento	11.802.497	3.635.161	224,68%	8.167.336
Resultado operacional (antes de gastos de financiamento)	6.826.700	-802.658	950,51%	7.629.358
Resultado líquido do período	6.722.455	-990.991	778,36%	7.713.446

O resultado líquido do exercício cifrou-se nos 6,7 milhões de euros, o que representa um aumento de 7,7 milhões face a 2024 (778%).

FLUXOS DE CAIXA

A variação de caixa e seus equivalentes foi de 654 mil euros durante o ano de 2025.

Tabela 8 - Fluxos de Caixa - 2024/2025

Fluxos de Caixa	2025	2024
Fluxos de caixa das atividades operacionais (a)	5.300.252,22	-902.782,50
Fluxos de caixa das atividades de investimento (b)	-3.263.847,13	3.854.107,70
Fluxos de caixa das atividades de financiamento (c)	-1.382.751,59	-1.014.775,64
Varição de caixa e seus equivalentes (a+b+c)	653.653,50	1.936.549,56
Caixa e seus equivalentes no início do período	5.424.352,21	3.487.802,65
De execução orçamental	4.497.677,09	2.660.793,16
De operações de tesouraria	926.675,12	827.009,49
Caixa e seus equivalentes no fim do período	6.078.005,71	5.424.352,21
De execução orçamental	4.969.488,56	4.497.677,09
De operações de tesouraria	1.108.517,15	926.675,12

ENDIVIDAMENTO MUNICIPAL

O endividamento municipal no final de 2025 era de 6,9 milhões de euros, o que representa uma diminuição de 1 milhão de euros comparativamente ao período homólogo.

Tabela 9 - Evolução do Endividamento - 2024/2025

Descrição	2025	2024	Varição
Total do Passivo	13.942.122,72	21.541.845,83	-7.599.723,11
Operações de Tesouraria	1.108.517,15	926.675,12	181.842,03
Provisões	3.760.744,71	3.783.525,86	-22.781,15
Diferimentos	212.279,47	7.143.608,80	-6.931.329,33
Credores por acréscimos de gastos	1.949.524,58	1.763.648,28	185.876,30
Total Da Dívida	6.911.056,81	7.924.387,77	-1.013.330,96

As dívidas correntes aumentaram 97 mil de euros para os 3,1 milhões de euros e as dívidas não correntes diminuíram 1,1 milhões de euros para os 3,8 milhões de euros.

Tabela 10 - Endividamento Municipal - 2024/2025

Descrição	2025	2024	Varição
Dívida não corrente	3.793.292,48	4.903.902,34	-1.110.609,86
Financiamentos obtidos	3.793.292,48	4.903.902,34	-1.110.609,86
Dívida corrente	3.117.764,33	3.020.485,43	97.278,90
Credores por transferências e subsídios não reembolsáveis concedidos	31.988,73	45.239,06	-13.250,33
Fornecedores	1.376.806,48	1.034.573,55	342.232,93
Estado e outros entes públicos (sem operações não orçamentais)	162.540,47	154.724,61	7.815,86
Financiamentos obtidos	1.104.599,83	1.292.529,54	-187.929,71
Fornecedores de investimentos	441.603,82	493.103,67	-51.499,85
Outras contas a pagar (sem operações não orçamentais)	225,00	315,00	-90,00
Total Geral	6.911.056,81	7.924.387,77	-1.013.330,96

Nos termos da Lei n.º 73/2013, de 3 de setembro – Regime Financeiro das Autarquias Locais e das Entidades Intermunicipais -, a dívida global não pode ultrapassar em 31 de dezembro de cada ano, 1,5 vezes a média da receita corrente líquida cobrada nos três anos anteriores. Esta dívida engloba os empréstimos, os contratos de locação financeira e quaisquer outras formas de endividamento, por iniciativa dos municípios, junto de instituições financeiras, bem como todos os restantes débitos a terceiros decorrentes de operações orçamentais, relevando ainda para efeitos deste cálculo os valores referentes às entidades participadas.

No entanto, para efeitos do apuramento da dívida total dos municípios, não é considerado o valor dos empréstimos destinados exclusivamente ao financiamento da contrapartida nacional de projetos com participação dos Fundos Europeus Estruturais e de Investimento (FEEI) ou de outros fundos de apoio aos investimentos inscritos no orçamento da União Europeia.

Nestes termos, para efeitos de cálculo da dívida global do Município de Sines, o valor total é de 6,7 milhões de euros, o que compara com os 7,4 milhões de 2024.

Tabela 11 - Dívida Global - 2024/2025

	2025	2024	Δ 2025/2024 €
1 - Total das receitas correntes líquidas n-3/n-1 (RCL)	77.213.861	70.860.046	6.353.815
2 - Limite da Dívida Total (1,5 * média das RCL)	38.606.931	35.430.023	3.176.908
3 - Dívida Total de Operações Orçamentais a 01/01/n (incluindo participadas)	7.428.952	7.759.437	-330.485
4 - Margem Absoluta (2)-(3)	31.177.979	27.670.586	3.507.393
5 - Margem Utilizável 01-01-n (Margem Absoluta * 40%)	12.471.192	11.068.234	1.402.957
6 - Dívida Total de Operações Orçamentais	4.939.167	5.569.795	-630.628
Dívida Total	6.911.057	7.924.388	-1.013.331
Empréstimos bancários excluídos do cálculo	1.971.890	2.354.593	-382.703
7 - Contribuição das Participadas	1.786.320	1.859.157	-72.837
CIMAL	31.715	21.814	9.901
AMAGRA	78	78	0
Município	1.401	1.869	-468
CCAM da Costa Azul	16.606	21.326	-4.720
Pro Artes	242.564	241.623	942
Sines Tecnopolo	1.493.956	1.572.447	-78.492
8 - Dívida Total de Operações Orçamentais a 31/12/n (incluindo participadas)	6.725.487	7.428.952	-703.465
9 - Margem Disponível a 31-12-n (3)+(5)-(8)	13.174.656	11.398.720	1.775.936

O prazo médio de pagamentos diminuiu 11 dias comparativamente a 2024, ficando nos 12 dias.

Gráfico 1 - Prazo Médio de Pagamentos - 2014/2025

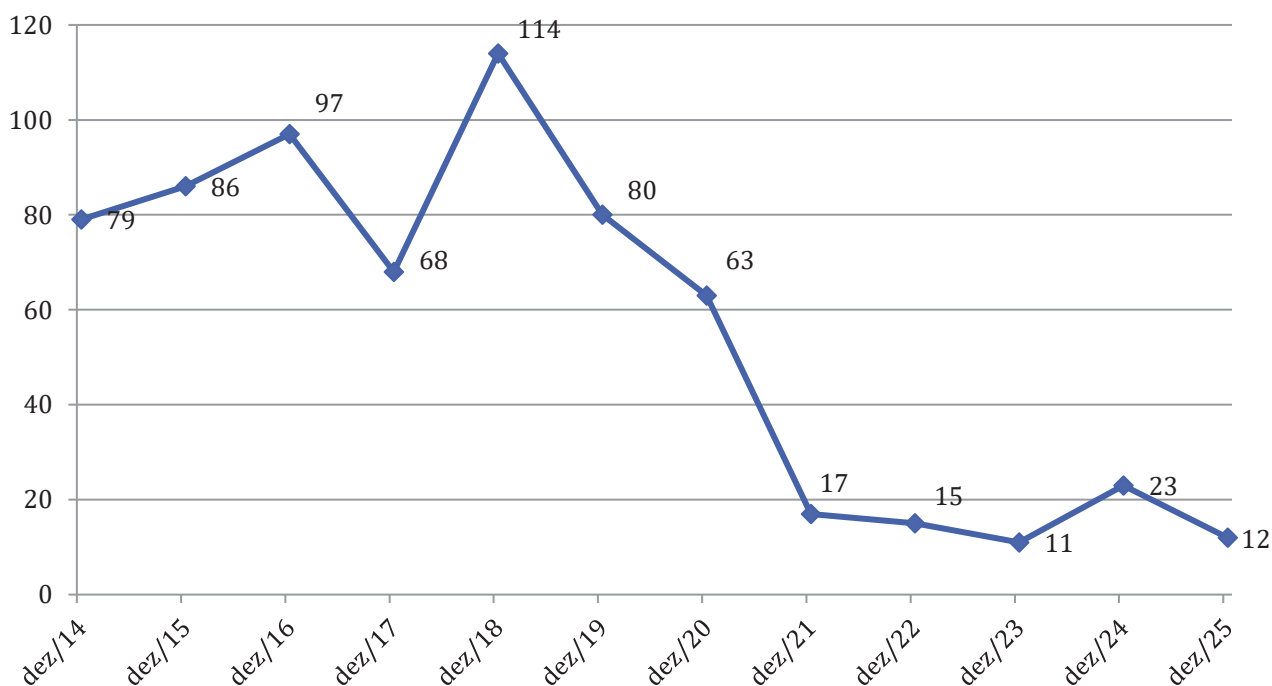

INDICADORES ECONÓMICO-FINANCEIROS

De seguida encontram-se os principais indicadores económico-financeiros.

Tabela 12 - Indicadores Económico-Financeiros

			2025	2024
Liquidez	Liquidez Geral	Ativo corrente (ou CP) / Passivo corrente (ou CP)	276,03%	100,24%
	Liquidez Reduzida	(Ativo Corrente-Inventários)/Passivo Corrente	273,18%	98,75%
	Liquidez Imediata	Disponibilidades/Passivo Corrente	115,10%	45,47%
Rentabilidade	Rentabilidade operacional do Volume de Negócios (ROVN)	Resultados operacionais (EBIT) / Volume de negócios * 100	25,05%	-4,34%
	Rentabilidade do Património Líquido (RPL)	Resultados Líquidos/ Património Líquido * 100	3,98%	-0,63%
	Rentabilidade Operacional do Ativo (ROA)	Resultados operacionais (EBIT) / Ativo * 100	3,73%	-0,45%
Estrutura Financeira	Autonomia Financeira	Património Líquido/Ativo	92,37%	87,91%
	Solvabilidade	Património Líquido/Passivo	1211,01%	727,41%
	Endividamento	Passivo/Ativo	7,63%	12,09%

ANÁLISE ORÇAMENTAL

EXECUÇÃO DA RECEITA

A execução da receita ascendeu a 41,6 milhões de euros em 2025, a que corresponde uma taxa de execução de 76%. Deste valor, 34,3 milhões de euros correspondem a receitas correntes (82%), 2,8 milhões a receitas de capital (7%) e 4,5 milhões de outras receitas (11%).

Comparativamente a 2024, a receita corrente aumentou 9,3 milhões de euros (37%), a receita de capital decresceu 3,8 milhões de euros (58%) e as outras receitas cresceram 1,8 milhões de euros (69%), pelo que no seu conjunto, a receita aumentou 7,4 milhões de euros (22%).

As variações da receita ocorreram devido essencialmente aos seguintes fatores:

- Aumento de 4,7 milhões de euros na receita de IMT e de 621 mil euros na receita de Derrama;
- Aumento de 2,9 milhões de euros nas taxas de loteamento e obras;
- Aumento de 388 mil euros nas transferências correntes e de 345 mil euros nas vendas de bens e serviços correntes;
- Diminuição de 1,3 milhões de euros na venda de bens de investimento e de 2,1 milhões de euros nas transferências de capital.

Tabela 13 - Execução da Receita – 2025

Designação	2024	2025				Δ	Δ
	Receita Cobrada	Receita Prevista	Receita Cobrada	Tx. Execução	% no Total	2024/2025 %	2024/2025 €
1. Impostos Diretos	6.970.378	12.532.100	12.372.150	98,72%	29,76%	77,50%	5.401.772
Imposto municipal sobre imóveis	2.744.912	2.831.000	2.830.289	99,97%	6,81%	3,11%	85.377
Imposto único de circulação	461.779	482.000	481.485	99,89%	1,16%	4,27%	19.706
Imposto municipal sobre transmissões	2.837.154	7.513.000	7.512.103	99,99%	18,07%	164,78%	4.674.950
Derrama	926.532	1.706.100	1.548.272	90,75%	3,72%	67,10%	621.740
4. Taxas Multas e Outras Penalidades	2.774.908	5.907.900	5.802.417	98,21%	13,96%	109,10%	3.027.509
5. Rendimentos de Propriedade	627.047	644.150	641.546	99,60%	1,54%	2,31%	14.500
6. Transferências Correntes	9.052.486	9.504.350	9.440.509	99,33%	22,71%	4,29%	388.023
7. Vendas de Bens e Serviços Correntes	5.196.743	7.451.750	5.541.467	74,36%	13,33%	6,63%	344.724
8. Outras Receitas Correntes	367.117	6.987.750	511.727	7,32%	1,23%	39,39%	144.610
Total das Receitas Correntes	24.988.678	43.028.000	34.309.816	79,74%	82,52%	37,30%	9.321.138
9. Venda de Bens de Investimento	3.062.703	1.874.200	1.809.809	96,56%	4,35%	-40,91%	-1.252.894
10. Transferência de Capital	3.030.018	3.249.800	913.060	28,10%	2,20%	-69,87%	-2.116.959
11. Ativos	0	50	0	0,00%	0,00%		0
12. Passivos Financeiros	433.612	1.690.150	14.533	0,86%	0,03%	-96,65%	-419.079
13. Outras Receitas Capital	4.121	31.800	29.842	93,84%	0,07%	624,11%	25.721
Total das Receitas Capital	6.530.455	6.846.000	2.767.244	40,42%	6,66%	-57,63%	-3.763.211
15. Repos. não Abatidas aos Pagamentos	230	1.000	677	67,68%	0,00%	194,28%	447
16. Saldo da gerência anterior	2.660.750	4.497.500	4.497.500	100,00%	10,82%	69,03%	1.836.750
Total das Outras Receitas	2.660.980	4.498.500	4.498.177	99,99%	10,82%	69,04%	1.837.197
Total das Receitas	34.180.113	54.372.500	41.575.237	76,46%	100,00%	21,64%	7.395.124

Quanto à sua repartição, os impostos diretos são a maior fonte de financiamento da atividade municipal, com cerca de 30% do total da receita, seguida das transferências correntes (23%), das taxas multas e outras penalidades (14%) e da venda de bens e serviços correntes (13%).

Gráfico 2 - Repartição da receita - 2025

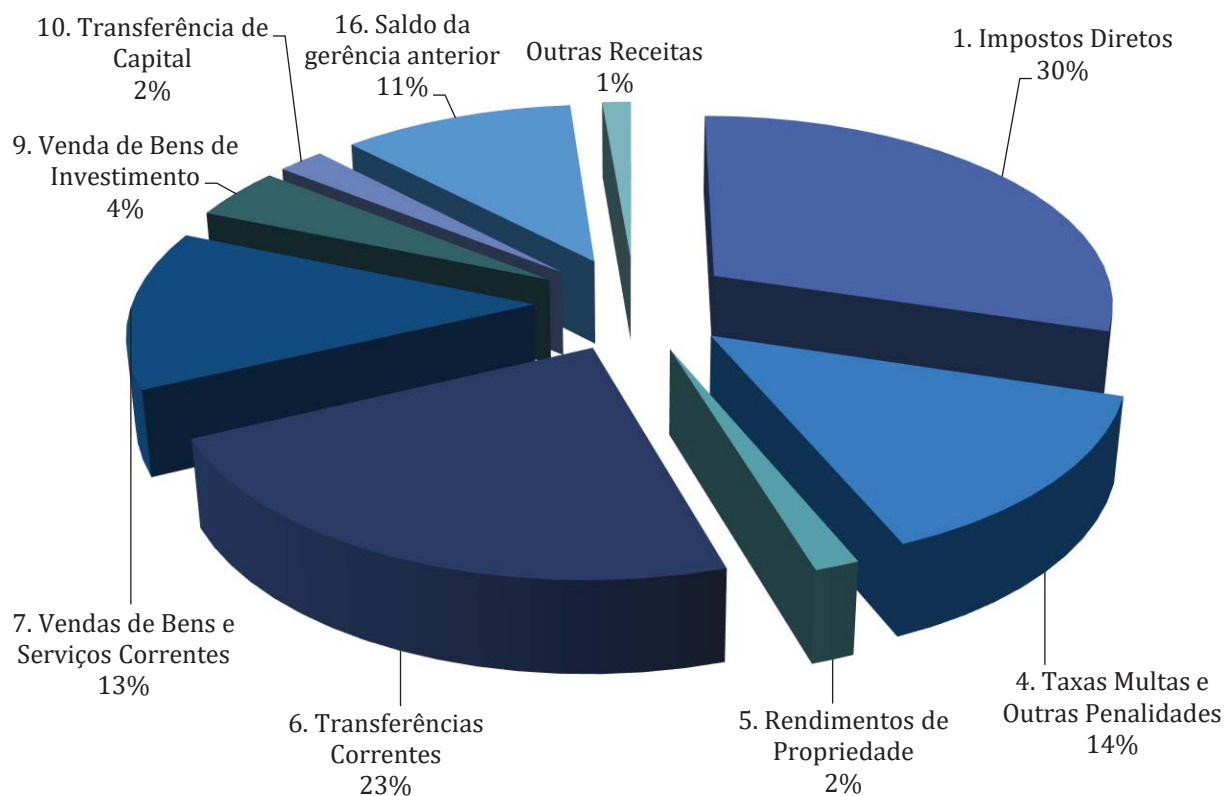

IMPOSTOS DIRETOS

Os impostos diretos cresceram 5,4 milhões de euros (78%) comparativamente a 2024. Este aumento advém essencialmente do IMT, cujo valor passou de 2,8 milhões de euros verificado em 2024 para os 7,5 milhões de euros em 2025 (165%). A derrama cresceu 622 mil euros (67%), para os 1,5 milhões de euros. Quanto ao IMI e ao IUC, aumentaram 3% e 4%, respetivamente.

Tabela 14 - Impostos Diretos - 2024/2025

Designação	2025	2024	Δ 2024/2025 %	Δ 2024/2025 €
1. Impostos Diretos	12.372.150	6.970.378	77,50%	5.401.772
Imposto municipal sobre imóveis	2.830.289	2.744.912	3,11%	85.377
Imposto único de circulação	481.485	461.779	4,27%	19.706
Imposto municipal sobre transmissões	7.512.103	2.837.154	164,78%	4.674.950
Derrama	1.548.272	926.532	67,10%	621.740

TAXAS, MULTAS E OUTRAS PENALIDADES

As taxas, multas e outras penalidades aumentaram 3 milhões de euros (109%) relativamente ao exercício transato, registando-se um crescimento significativo nas taxas de loteamento e obras (2,3 milhões de euros), originado essencialmente pelas compensações urbanísticas pagas pela AICEP relativas aos lotes da ZILS.

Tabela 15 - Taxas, Multas E Outras Penalidades – 2024/2025

Designação	2025	2024	Δ 2024/2025 %	Δ 2024/2025 €
4. Taxas, multas e outras penalidades	5.802.417	2.774.908	109,10%	3.027.509
Taxas	5.716.440	2.727.981	109,55%	2.988.459
Multas e outras penalidades	85.977	46.927	83,21%	39.049

RENDIMENTOS DE PROPRIEDADE

Os rendimentos de propriedade advêm essencialmente da renda do contrato de concessão de distribuição de energia elétrica com a EDP (593 mil euros), e da distribuição de dividendos da AICEP no valor de 48 mil euros.

TRANSFERÊNCIAS CORRENTES

As transferências correntes, contemplam, entre outras, as transferências provenientes do Orçamento do Estado, nomeadamente, Fundo de Equilíbrio Financeiro (FEF), Fundo Social Municipal (FSM), Participação Fixa no IRS, Participação no IVA e Artigo 35.º, as transferências relativas à descentralização de competências e as comparticipações comunitárias a projetos cofinanciados.

Nesta rubrica orçamental da receita regista-se um crescimento de 388 mil euros (4%), oriunda essencialmente dos valores provenientes do orçamento do estado (247 mil euros) e da descentralização de competências nas áreas da educação e da ação social (86 mil euros).

Registou-se ainda um acréscimo de 34 mil euros (61%) nas receitas oriundas da comparticipação comunitária de projetos.

Tabela 16 - Transferências correntes - 2024/2025

Designação	2025	2024	Δ 2024/2025 %	Δ 2024/2025 €
6. Transferências Correntes	9.440.509	9.052.486	4,29%	388.023
Receita do Orçamento do Estado	5.342.923	5.095.726	4,85%	247.197
Descentralização de competências	3.810.959	3.724.572	2,32%	86.387
Comparticipação comunitária de projetos	89.039	55.094	61,61%	33.946
Outras	197.588	177.094	11,57%	20.494

VENDA DE BENS E SERVIÇOS CORRENTES

A venda de bens e serviços correntes aumentou 345 mil euros (7%). A venda de bens cresceu 79 mil euros (5%), a prestação de serviços registou um incremento de 180 mil euros (6%) e as rendas aumentaram 86 mil euros (9%).

Tabela 17 - Venda de bens e serviços correntes - 2024/2025

Designação	2025	2024	Δ 2024/2025 %	Δ 2024/2025 €
7. Venda de bens e serviços correntes	5.541.467	5.196.743	6,63%	344.724
Venda de bens	1.522.631	1.443.458	5,48%	79.173
Prestação de Serviços	3.006.295	2.826.455	6,36%	179.841
Rendas	1.012.541	926.831	9,25%	85.710

OUTRAS RECEITAS CORRENTES

As outras receitas correntes aumentaram 145 mil euros (39%) para os 512 mil euros. Esta rubrica respeita essencialmente à receita de mecenato que registou um valor de 183 mil euros e a uma receita extraordinária de 300 mil euros relativa à transferência de competências da Praia Vasco da Gama da APS para o Município de Sines.

VENDA DE BENS DE INVESTIMENTO

A venda de bens de investimento decresceu 1,3 milhões de euros (-41%), cifrando-se em 1,8 milhões de euros.

TRANSFERÊNCIAS DE CAPITAL

Nas transferências de capital, para além das transferências do Orçamento do Estado no âmbito do Fundo de Equilíbrio Financeiro e do artigo 35.º, são contabilizadas as receitas provenientes das participações de candidaturas a fundos comunitários. Em 2025 foram arrecadados 913 mil euros, significando uma diminuição de 2,1 milhões de euros (-70%) face ao período homólogo. Este facto ocorreu nas participações comunitárias de projetos cofinanciados, cujo montante diminuiu 2,1 milhões de euros comparativamente a 2024.

PASSIVOS FINANCEIROS

Os passivos financeiros, que representam as utilizações de empréstimos de curto e de médio e longo prazo, decresceram 419 mil euros.

EXECUÇÃO DA DESPESA

A execução da despesa ascendeu em 2025 a 36,6 milhões de euros, resultando numa taxa de execução de 67%.

As despesas correntes foram de 28,1 milhões de euros e as de capital de 8,5 milhões de euros, com um peso relativo de 77% e 23%, respetivamente.

Comparativamente a 2024, verifica-se um aumento de 6,9 milhões de euros (23%), sendo que a despesa corrente aumentou 2,9 milhões de euros (12%) e a despesa de capital cresceu 4 milhões de euros (88%).

Tabela 18 - Execução da Despesa – 2025

Designação	2024	2025			Δ 2024/2025 %	Δ 2024/2025 €	
	Despesa Paga	Despesa Prevista	Despesa Paga	Tx. Exec.			% no Total
1 - Despesas com Pessoal	12.176.671	13.563.500	13.065.096	96,33%	35,69%	7,30%	888.425
Remunerações Certas e Permanentes	9.072.731	10.079.000	9.782.566	97,06%	26,72%	7,82%	709.835
Abonos Variáveis e Eventuais	806.157	974.500	870.513	89,33%	2,38%	7,98%	64.356
Segurança Social	2.297.783	2.510.000	2.412.018	96,10%	6,59%	4,97%	114.234
2 - Aquisição de Bens e Serviços Correntes	9.927.944	15.732.550	11.643.160	74,01%	31,81%	17,28%	1.715.216
Aquisição de bens	1.630.341	2.659.750	1.556.339	58,51%	4,25%	-4,54%	-74.002
Aquisição de serviços	8.297.602	13.072.800	10.086.821	77,16%	27,56%	21,56%	1.789.219
3 - Juros e outros encargos	188.029	202.500	114.054	56,32%	0,31%	-39,34%	-73.975
4 - Transferências Correntes	2.812.529	3.472.150	3.119.267	89,84%	8,52%	10,91%	306.738
5 - Subsídios	1.331	1.000	0	0,00%	0,00%	-100,00%	-1.331
6 - Outras Despesas Correntes	78.470	219.500	191.123	87,07%	0,52%	143,56%	112.653
Total Despesa Corrente	25.184.975	33.191.200	28.132.700	84,76%	76,85%	11,70%	2.947.726
7 - Aquisição de Bens de Capital	3.213.206	19.617.050	7.047.696	35,93%	19,25%	119,34%	3.834.490
8 - Transferências de Capital	23.750	213.250	112.457	52,73%	0,31%	373,50%	88.707
9 - Ativos Financeiros	0	0	0	0,00%	0,00%	0,00%	0
10 - Passivos Financeiros	1.260.549	1.350.000	1.313.073	97,26%	3,59%	4,17%	52.524
11 - Outras Despesas de Capital	0	1.000	0	0,00%	0,00%	0,00%	0
Total Despesa Capital	4.497.504	21.181.300	8.473.225	40,00%	23,15%	88,40%	3.975.721
Total da Despesa	29.682.479	54.372.500	36.605.925	67,32%	100,00%	23,33%	6.923.446

Em termos de repartição, as despesas com pessoal representaram 36% da despesa municipal, a aquisição de bens e serviços correntes 32% e a aquisição de bens de capital 19%, sendo estas as rubricas com maior peso relativo na execução da despesa.

Gráfico 3 - Repartição da despesa – 2025

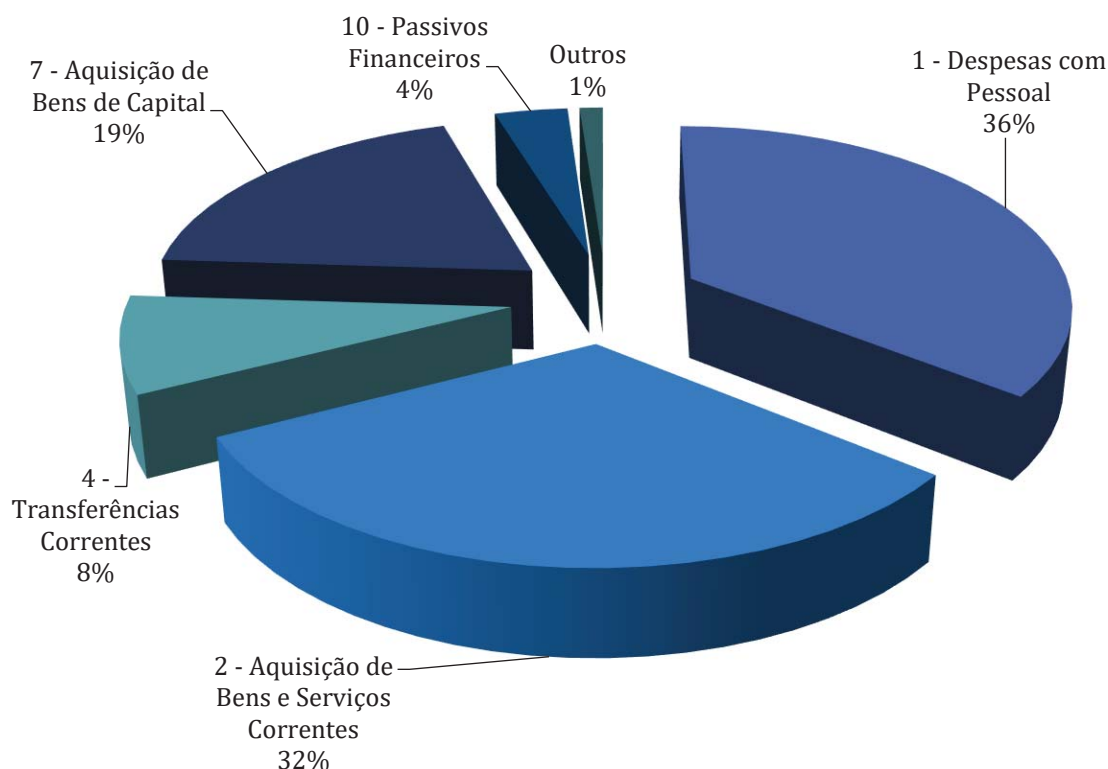

DESpesas COM PESSOAL

As despesas com pessoal apresentam, em 2025, uma variação positiva de 888 mil euros relativamente ao ano anterior (7%), ascendendo a 13,1 milhões de euros.

Tabela 19 - Despesas com pessoal - 2024/2025

Designação	2025	2024	Δ 2024/2025 %	Δ 2024/2025 €
1 - Despesas com Pessoal	13.065.096	12.176.671	7,30%	888.425
Remunerações Certas e Permanentes	9.782.566	9.072.731	7,82%	709.835
Abonos Variáveis e Eventuais	870.513	806.157	7,98%	64.356
Segurança Social	2.412.018	2.297.783	4,97%	114.234

A variação positiva dos encargos com pessoal reflete-se essencialmente nas remunerações certas e permanentes. Os fatores que mais contribuíram para estas variações foram:

- Aumento das remunerações certas e permanentes do pessoal contratado por tempo indeterminado em 554 mil euros;
- Aumento dos valores referentes ao subsídio de férias e de Natal (124 mil euros);
- Aumento do valor do trabalho suplementar em 54 mil euros (10%);
- Na rubrica da segurança social registou-se um incremento de 114 mil euros (5%).

AQUISIÇÃO DE BENS E SERVIÇOS

As aquisições de bens e serviços aumentaram 1,8 milhões de euros (22%) relativamente ao ano anterior. O maior aumento foi registado na aquisição de serviços, nomeadamente nos outros serviços (754 mil euros), nos outros trabalhos especializados (+589 mil euros), nos encargos com eletricidade (+161 mil euros), nos encargos de cobrança de receita (+114 mil euros) e na limpeza e higiene (+96 mil euros).

Tabela 20 - Aquisição de bens e serviços correntes - 2024/2025

Designação	2025	2024	Δ 2024/2025 %	Δ 2024/2025 €
2 - Aquisição de Bens e Serviços Correntes	11.643.160	9.927.944	17,28%	1.715.216
Aquisição de bens	1.556.339	1.630.341	-4,54%	-74.002
Aquisição de serviços	10.086.821	8.297.602	21,56%	1.789.219

JUROS E OUTROS ENCARGOS

Os juros e outros encargos apresentam um decréscimo de 74 mil euros (-39%), comparativamente a 2024. Este decréscimo resulta da diminuição das taxas de juro associadas aos empréstimos de médio e longo prazo, e ao término em 2025 de 3 deles.

TRANSFERÊNCIAS CORRENTES

As transferências correntes, apresentam, relativamente aos valores executados no ano anterior, um acréscimo de 307 mil euros (11%), ascendendo no seu total a 3,1 milhões de euros.

AQUISIÇÃO DE BENS DE CAPITAL

Em termos do investimento efetuado, que corresponde a despesa com a aquisição de bens de capital, o valor executado atingiu o montante de 7 milhões de euros, que representa um incremento de 3,8 milhões de euros (119%) face a 2024.

TRANSFERÊNCIAS DE CAPITAL

O Município de Sines participou a aquisição de viaturas por parte das instituições sem fins lucrativos do concelho, as quais originaram um apoio de 107 mil euros em 2025, que compara com o valor de 24 mil euros em 2024.

EQUILÍBRIO ORÇAMENTAL

O regime financeiro das autarquias locais, publicado em anexo à Lei nº 73/2013, de 3 de setembro, determina que as receitas correntes brutas devem ser pelo menos iguais às despesas correntes, acrescidas das amortizações médias de empréstimos de médio e longo prazo, e que no momento da revisão orçamental para integração do saldo da gerência anterior, este releva na proporção da despesa corrente que visa financiar ou da receita que visa substituir.

Tabela 21 - Equilíbrio orçamental – 2025

	dez/25
Receitas Correntes Brutas	34.405.098 €
Saldo da Gerência Anterior na proporção utilizada para financiar despesa corrente	1.197.500 €
Despesas Correntes	28.132.700 €
Saldo Corrente	7.469.898 €
Média dos empréstimos de M/L Prazo	1.274.313 €
Equilíbrio Orçamental	6.195.585 €

INDICADORES ORÇAMENTAIS

Tabela 22 - Indicadores Orçamentais

		2025	2024
Grau de Execução Orçamental da receita (%)	Receita cobrada líquida/Previsões corrigidas	76,46%	87,19%
Grau de Execução Orçamental da despesa (%)	Despesa paga líquida/ Dotações corrigidas	67,32%	75,72%
Saldo Corrente	Receita corrente - Despesa corrente	6.177.116 €	-196.297 €
Saldo de Capital	Receita de capital - Despesa de capital	-4.407.442 €	2.859.887 €
Saldo Primário	Receita efetiva - Despesa efetiva + Juros e outros encargos	1.884.405 €	2.851.849 €
Saldo Global	Receita efetiva - Despesa efetiva	1.770.351 €	2.663.820 €

GRANDES OPÇÕES DO PLANO

As Grandes Opções do Plano (GOP's) refletem financeiramente as atividades anteriormente descritas. Como instrumentos de gestão, as GOP's estão divididas em dois documentos: o Plano Plurianual de Investimentos (PPI) e as Atividades Mais Relevantes (AMR).

Em termos de execução, as GOP's no final de 2025, tinham uma previsão de despesa de 36,6 milhões de euros, dos quais foram assumidos compromissos de cerca de 26,4 milhões de euros (72%).

Destes, foram faturados 20,9 milhões e foram pagos 20,3 milhões de euros, o que representa uma taxa de realização e de execução de 57% e 56%, respetivamente.

Gráfico 4 - Grandes Opções do Plano - 2025

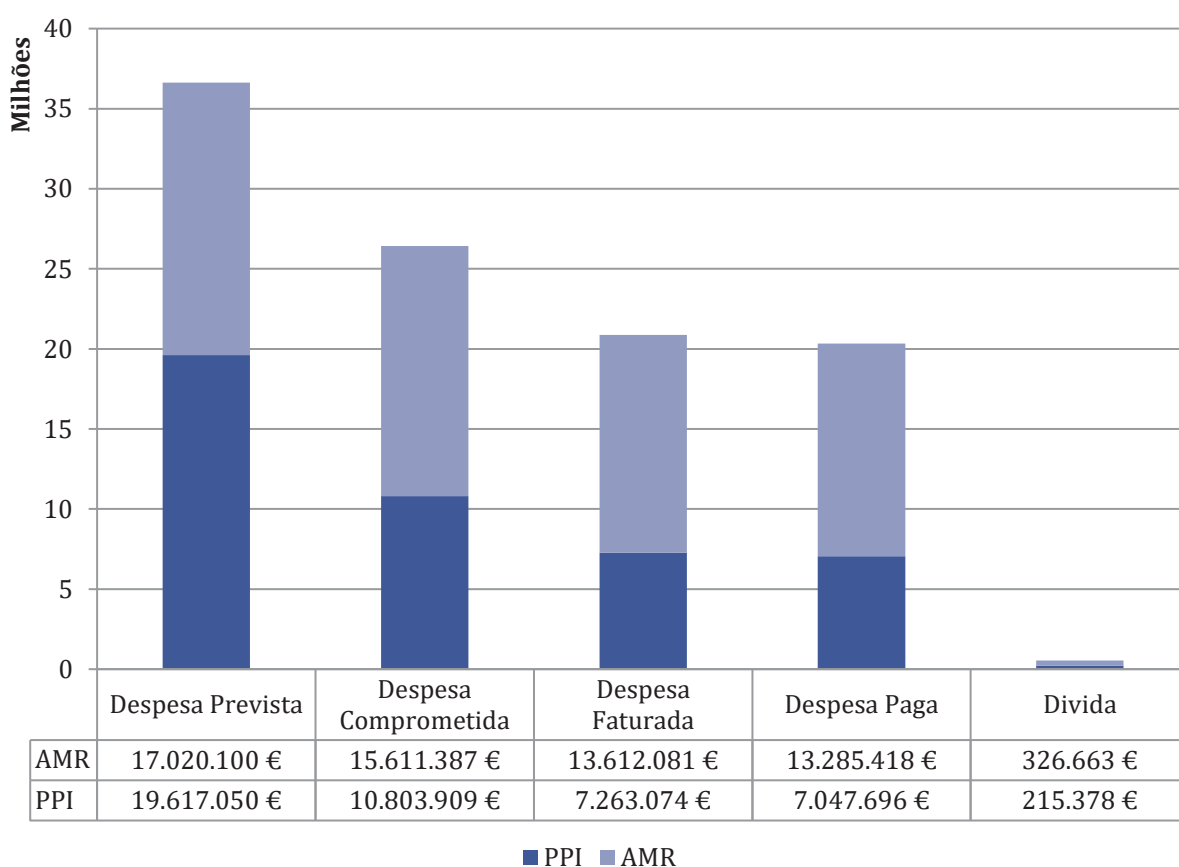

PPI – PLANO PLURIANUAL DE INVESTIMENTOS

O Plano Plurianual de Investimentos (PPI) agrega o investimento em aquisição de bens de capital, executado pelo Município de Sines. O PPI apresenta uma dotação de 19,6 milhões de euros, dos quais foram faturados 7,3 milhões de euros e pagos 7 milhões de euros.

As funções sociais com 3,4 milhões de euros são as que apresentam um maior valor executado, seguida das funções económicas com 2,2 milhões de euros e das funções gerais com 1,4 milhões de euros.

Tabela 23 - Execução do PPI - 2025

Designação	Despesa Prevista	Despesa Faturada	Despesa Paga	Divida	Tx. De Execução
Funções Gerais	2.305.450,00	1.382.526,36	1.381.906,52	619,84	59,94%
Administração geral	2.275.450,00	1.379.645,02	1.379.025,18	619,84	60,60%
Proteção civil e luta contra incêndios	30.000,00	2.881,34	2.881,34	0,00	9,60%
Funções Sociais	13.876.050,00	3.620.975,91	3.427.544,37	193.431,54	24,70%
Ensino não superior	715.550,00	37.910,24	37.910,24	0,00	5,30%
Ação social	62.000,00	11.129,32	11.129,32	0,00	17,95%
Habitação	299.550,00	6.967,87	6.967,87	0,00	2,33%
Ordenamento do território	4.035.700,00	683.953,66	600.527,27	83.426,39	14,88%
Saneamento	2.601.200,00	418.044,73	417.883,98	160,75	16,07%
Abastecimento de água	2.132.350,00	1.026.418,61	997.715,08	28.703,53	46,79%
Resíduos sólidos	100.000,00	53.578,80	53.578,80	0,00	53,58%
Proteção do meio ambiente e conservação da natureza	164.150,00	23.795,94	23.795,94	0,00	14,50%
Cultura	1.117.000,00	627.384,81	570.706,48	56.678,33	51,09%
Desporto, recreio e lazer	2.648.550,00	731.791,93	707.329,39	24.462,54	26,71%
Funções Económicas	3.435.550,00	2.259.571,63	2.238.244,73	21.326,90	65,15%
Indústria e Energia	274.500,00	212.170,30	212.170,30	0,00	77,29%
Transportes rodoviários	3.042.050,00	1.978.916,16	1.957.589,26	21.326,90	64,35%
Mercados e feiras	115.000,00	64.980,90	64.980,90	0,00	56,51%
Turismo	4.000,00	3.504,27	3.504,27	0,00	87,61%
	19.617.050,00	7.263.073,90	7.047.695,62	215.378,28	35,93%

AMR – ATIVIDADES MAIS RELEVANTES

Por sua vez, as atividades mais relevantes (AMR's) apresentam uma despesa prevista de 17 milhões de euros, com uma faturação de 13,6 milhões de euros e uma execução de 13,3 milhões de euros.

Nas funções sociais foram investidos 8,3 milhões de euros, nas funções económicas 2,8 milhões de euros, nas funções gerais 1,3 milhões de euros e nas outras funções 955 mil euros. Nestas estão registados os valores transferidos para as Juntas de Freguesia.

Tabela 24 - Execução das AMR's – 2025

Designação	Despesa Prevista	Despesa Faturada	Despesa Paga	Divida	Tx. De Execução
Funções Gerais	2.066.050,00	1.271.308,92	1.252.967,34	18.341,58	60,65%
Administração geral	1.708.550,00	1.048.585,89	1.032.861,98	15.723,91	60,45%
Proteção civil e luta contra incêndios	357.500,00	222.723,03	220.105,36	2.617,67	61,57%
Funções Sociais	10.586.200,00	8.480.086,82	8.266.141,15	213.945,67	78,08%
Ensino não superior	458.650,00	362.517,55	361.763,15	754,40	78,88%
Serviços auxiliares de ensino	590.950,00	439.615,36	430.757,28	8.858,08	72,89%
Ação social	595.450,00	410.432,87	410.348,89	83,98	68,91%
Habitação	26.650,00	15.096,26	14.125,46	970,80	53,00%
Saneamento	597.400,00	437.626,43	424.002,46	13.623,97	70,97%
Abastecimento de água	546.200,00	386.218,80	373.528,44	12.690,36	68,39%
Resíduos sólidos	1.758.600,00	1.349.886,09	1.311.427,68	38.458,41	74,57%
Proteção do meio ambiente e conservação da natureza	836.400,00	458.763,65	451.700,61	7.063,04	54,01%
Cultura	4.096.350,00	3.748.112,74	3.665.203,40	82.909,34	89,47%
Desporto, recreio e lazer	1.079.550,00	871.817,07	823.283,78	48.533,29	76,26%
Funções Económicas	3.412.300,00	2.905.143,31	2.810.767,80	94.375,51	82,37%
Indústria e Energia	1.456.550,00	1.284.970,87	1.233.303,29	51.667,58	84,67%
Transportes rodoviários	71.900,00	27.842,90	23.291,90	4.551,00	32,39%
Turismo	1.207.550,00	1.132.868,22	1.132.091,22	777,00	93,75%
Desenvolvimento Económico	676.300,00	459.461,32	422.081,39	37.379,93	62,41%
Outras Funções	955.550,00	955.541,93	955.541,93	0,00	100,00%
Transferência entre administrações	955.550,00	955.541,93	955.541,93	0,00	100,00%
	17.020.100,00	13.612.080,98	13.285.418,22	326.662,76	78,06%

LCPA – LEI DOS COMPROMISSOS E DOS PAGAMENTOS EM ATRASO

A Lei dos Compromissos e dos Pagamentos em Atraso (LCPA), alterada e republicada pela Lei n.º 22/2015, de 17 de março, estabelece as regras aplicáveis à assunção de compromissos e aos pagamentos em atraso das entidades públicas. O objetivo primordial desta lei é o controlo da execução orçamental e, em particular, da despesa pública constituindo um elemento crítico para garantir o cumprimento das metas orçamentais. Esta lei impõe assim limites à gestão municipal, impossibilitando a assunção de novos compromissos no caso de não existirem fundos disponíveis.

A Câmara Municipal de Sines, aprovou por unanimidade em 24/05/2019, nos termos do artigo 88.º da Lei n.º 71/2018, de 31 de dezembro, a exclusão do âmbito de aplicação da Lei n.º 8/2012, de 21 de fevereiro e do Decreto-Lei n.º 127/2012, de 21 de junho.

De acordo com o n.º 5 do artigo 128.º da Lei n.º 45-A/2024, de 31 de dezembro, que aprovou o Orçamento de Estado para 2025, as autarquias locais que, em 2024, tenham beneficiado da exclusão do âmbito de aplicação da Lei n.º 8/2012, de 21 de fevereiro, e do Decreto-Lei n.º 127/2012, de 21 de junho, mantêm essa exclusão, norma esta idêntica à que constava nos Orçamentos do Estado dos anos anteriores.

Não obstante a aprovação da exclusão do âmbito de aplicação da LCPA, os serviços municipais, continuaram a calcular mensalmente os fundos disponíveis, como ferramenta de controlo de gestão e de manutenção da estratégia de redução das despesas.

Gráfico 5 - Fundos Disponíveis – 2025

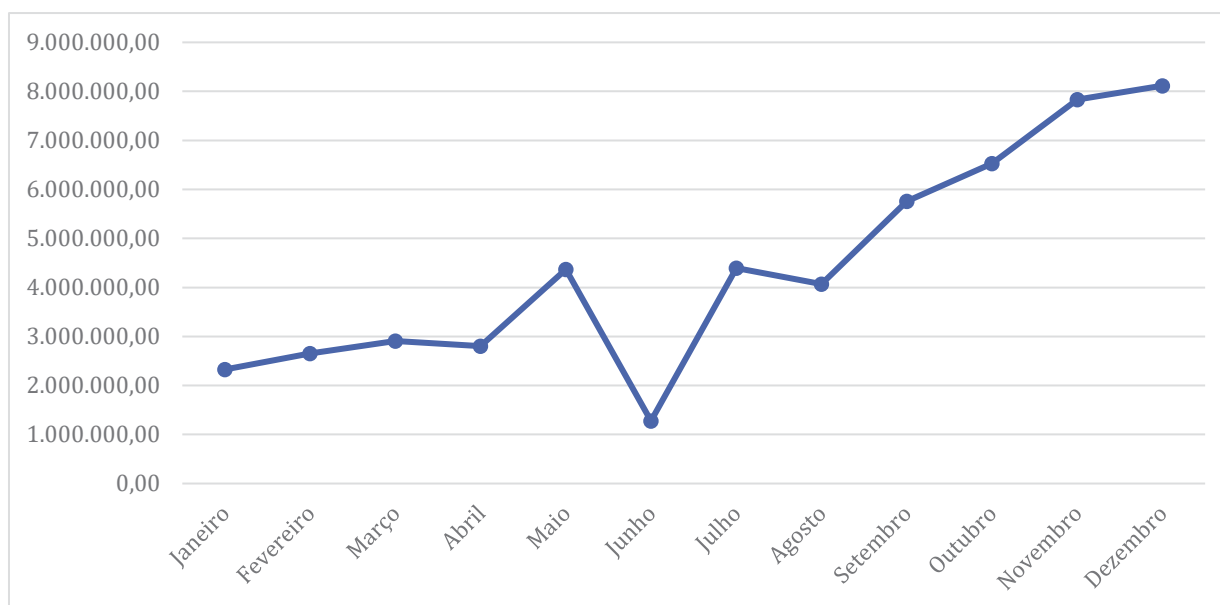

Por sua vez, o artigo 7.º da LCPA, estabelece que a execução orçamental não pode conduzir, em qualquer momento, a um aumento dos pagamentos em atraso. O Município de Sines não apresenta quaisquer pagamentos em atraso desde maio de 2021.

CONTABILIDADE DE GESTÃO

A contabilidade de custos foi implementada no Município de Sines em 2012. A implementação da Norma de Contabilidade Pública 27 – Contabilidade de Gestão (NCP 27), encontra-se efetuada, tanto quanto aos gastos como os rendimentos.

A NCP 27 dispõe que a contabilidade de gestão se destina a produzir informação relevante e analítica sobre custos, e sempre que se justifique, sobre rendimentos e resultados, para satisfazer uma variedade de necessidades de informação dos gestores e dirigentes públicos na tomada de decisões.

Tabela 25 – Resultados da Contabilidade de Gestão – 2024/2025

Descrição	2025	2024	Δ 2024/2025 %	Δ 2024/2025 €
RENDIMENTOS DIRETOS (1)	6.747.035,18 €	7.869.340,81 €	-14,26%	-1.122.305,63 €
Produtos vendidos	3.061.523,79 €	4.402.436,25 €	-30,46%	-1.340.912,46 €
Serviços prestados	3.685.511,39 €	3.466.904,56 €	6,31%	218.606,83 €
GASTOS INCORPORADOS (2)	11.179.118,39 €	10.881.321,89 €	2,74%	297.796,50 €
Custos dos Produtos vendidos	521.362,66 €	1.804.046,81 €	-71,10%	-1.282.684,15 €
Custos dos Serviços prestados	10.657.755,73 €	9.077.275,08 €	17,41%	1.580.480,65 €
RESULTADO BRUTO DO PERÍODO (3) = (1) – (2)	-4.432.083,21 €	-3.011.981,08 €	47,15%	-1.420.102,13 €
Produtos	2.540.161,13 €	2.598.389,44 €	-2,24%	-58.228,31 €
Serviços	-6.972.244,34 €	-5.610.370,52 €	24,27%	-1.361.873,82 €
RENDIMENTOS GERAIS (4)	33.985.838,67 €	22.792.603,36 €	49,11%	11.193.235,31 €
Impostos e taxas	20.509.027,79 €	10.612.744,81 €	93,25%	9.896.282,98 €
Transferências e subsídios correntes obtidos	9.361.399,19 €	8.976.231,57 €	4,29%	385.167,62 €
Rendimentos ambientais	0,00 €	0,00 €		0,00 €
Rendimentos financeiros	48.305,68 €	43.636,53 €	10,70%	4.669,15 €
Outros rendimentos	4.067.106,01 €	3.159.990,45 €	28,71%	907.115,56 €
GASTOS NÃO INCORPORADOS (5)	22.831.299,98 €	20.771.613,24 €	9,92%	2.059.686,74 €
Gastos operacionais	13.469.754,41 €	12.508.517,66 €	7,68%	961.236,75 €
Transferências e subsídios concedidos	3.175.885,77 €	2.772.969,76 €	14,53%	402.916,01 €
Gastos ambientais	0,00 €	0,00 €		0,00 €
Gastos administrativos	0,00 €	0,00 €		0,00 €
Gastos financeiros	5.080.076,52 €	4.699.993,54 €	8,09%	380.082,98 €
Outros gastos	1.105.583,28 €	790.132,28 €	39,92%	315.451,00 €
RESULTADO LÍQUIDO DO PERÍODO (6=3+4-5)	6.722.455,48 €	-990.990,96 €	-778,36%	7.713.446,44 €

Os resultados imputados a produtos vendidos e serviços prestados ascendeu a -4,4 milhões de euros, o que compara com os -3 milhões registados em 2024.

Os rendimentos gerais cifraram-se em 34 milhões de euros, enquanto que os gastos gerais a 22,8 milhões de euros.

No que concerne ao apuramento de resultados por funções, verifica-se que os rendimentos afetos a funções ascenderam a 40,7 milhões de euros e os gastos afetos a funções a 33 milhões de euros, o que originou um resultado afeto a funções de 7,5 milhões de euros.

Tabela 26 - Apuramento de Resultados por Funções

Função	Rendimentos	Gastos	Resultados
Funções Gerais	25.353.791,96 €	5.195.416,77 €	20.158.375,19 €
Serviços gerais de administração pública	0,00 €	292.952,11 €	-292.952,11 €
Administração geral	25.353.791,96 €	4.701.848,38 €	20.651.943,58 €
Proteção civil e luta contra incêndios	0,00 €	200.616,28 €	-200.616,28 €
Funções Sociais	12.808.693,37 €	16.993.245,12 €	-4.184.551,75 €
Educação	0,00 €	693.221,69 €	-693.221,69 €
Ensino não superior	3.927.248,37 €	2.855.356,67 €	1.071.891,70 €
Serviços auxiliares de ensino	81.881,85 €	377.754,87 €	-295.873,02 €
Saúde	0,00 €	0,00 €	0,00 €
Serviços individuais de saúde	0,00 €	34.800,28 €	-34.800,28 €
Ação social	265.384,48 €	651.496,29 €	-386.111,81 €
Habituação	-3.699,00 €	519.370,96 €	-523.069,96 €
Ordenamento do território	5.447.809,21 €	422.153,30 €	5.025.655,91 €
Saneamento	646.883,99 €	581.188,76 €	65.695,23 €
Abastecimento de água	3.968,04 €	1.241.476,62 €	-1.237.508,58 €
Resíduos sólidos	1.196.689,59 €	1.782.734,56 €	-586.044,97 €
Proteção meio ambiente e conservação da natureza	29.629,22 €	1.902.932,01 €	-1.873.302,79 €
Cultura	1.021.773,46 €	4.505.946,77 €	-3.484.173,31 €
Desporto, recreio e lazer	191.124,16 €	1.424.812,34 €	-1.233.688,18 €
Funções Económicas	969.022,91 €	5.333.115,04 €	-4.364.092,13 €
Indústria e energia	0,00 €	745.075,24 €	-745.075,24 €
Transportes rodoviários	0,00 €	2.192.865,89 €	-2.192.865,89 €
Comércio e turismo	0,00 €	10.042,45 €	-10.042,45 €
Mercados e feiras	39.684,46 €	107.211,25 €	-67.526,79 €
Turismo	43.763,83 €	1.480.888,27 €	-1.437.124,44 €
Outras funções económicas	885.574,62 €	797.031,94 €	88.542,68 €
Outras Funções	1.601.365,61 €	5.696.858,12 €	-4.095.492,51 €
Transferências entre administrações	0,00 €	1.188.445,66 €	-1.188.445,66 €
Diversas não especificadas	1.601.365,61 €	4.508.412,46 €	-2.907.046,85 €
TOTAL AFETO A FUNÇÕES	40.732.873,85 €	33.218.635,05 €	7.514.238,80 €
TOTAL NÃO AFETO A FUNÇÕES	0,00 €	791.783,32 €	-791.783,32 €
TOTAL	40.732.873,85 €	34.010.418,37 €	6.722.455,48 €

Quanto ao apuramento de resultados por centros de responsabilidade, os mesmos são apresentados na tabela abaixo.

Tabela 27 - Apuramento de Resultados por Centros de Responsabilidade

Centro de Responsabilidade	Rendimentos	Gastos	Resultados
Assembleia Municipal	0,00 €	55.265,77 €	-55.265,77 €
Câmara Municipal	196,40 €	5.950.000,91 €	-5.949.804,51 €
Gabinete de Apoio à Presidência e Vereação	0,00 €	202.554,76 €	-202.554,76 €
Gabinete de Apoio à Assembleia Municipal	0,00 €	20.833,53 €	-20.833,53 €
Gabinete de Proteção Civil	0,00 €	199.053,71 €	-199.053,71 €
Divisão de Administração e Finanças	25.490.160,17 €	2.620.821,77 €	22.869.338,40 €
Divisão Jurídica, Fiscalização e Ambiente	83.436,31 €	715.320,66 €	-631.884,35 €
Divisão de Obras Municipais	38.349,96 €	6.635.024,58 €	-6.596.674,62 €
Unidade de Serviços Urbanos	3.215.642,23 €	5.252.095,71 €	-2.036.453,48 €
Divisão de Ordenamento do Território	5.447.809,21 €	417.943,66 €	5.029.865,55 €
Divisão de Desenvolvimento Social	4.322.298,50 €	4.937.023,52 €	-614.725,02 €
Divisão de Desenvolvimento Local	1.164.723,68 €	6.168.648,95 €	-5.003.925,27 €
Divisão de Planeamento e Gestão Estratégica	970.257,39 €	835.830,84 €	134.426,55 €
TOTAL	40.732.873,85 €	34.010.418,37 €	6.722.455,48 €

FACTOS RELEVANTES OCORRIDOS APÓS O TERMO DO EXERCÍCIO

Entre o dia 31 de dezembro de 2025 e a presente data não temos conhecimento de quaisquer factos ou acontecimentos que justifiquem ajustamentos ou divulgações nas demonstrações financeiras relativas ao exercício findo naquela data, ou que afetem as situações e/ou informações nas mesmas relevadas.

No entanto, na sequência do conflito no Médio Oriente, ocorrido já após a data de relato, o Órgão de Gestão procedeu à avaliação dos potenciais impactos desta situação na atividade da empresa, em conformidade com o disposto na NCP 1 – Apresentação de Demonstrações Financeiras, bem como com a recomendação emitida pela CNC.

Atendendo à natureza deste acontecimento, o mesmo é considerado como um evento subsequente que não dá lugar a ajustamentos, tendo, no entanto, sido objeto de análise ao nível dos seus possíveis efeitos económicos e financeiros, nomeadamente no aumento dos custos de matérias-primas, energia, transportes e eventuais perturbações nas cadeias de abastecimento.

À data de elaboração do presente relatório, não foram identificadas incertezas materiais que coloquem em causa o pressuposto da continuidade das operações. Ainda assim, considerando o elevado grau de incerteza associado à evolução do conflito, o Órgão de Gestão continuará a acompanhar de forma permanente esta situação, adotando as medidas que se revelem necessárias à mitigação dos respetivos impactos.

PROPOSTA DE APLICAÇÃO DE RESULTADOS

Propõe-se que o resultado líquido do exercício, no montante de 6.722.455,48€, seja transferido para a conta 561 - Resultados Transitados – períodos anteriores.

ÁLVARO DOS SANTOS BEIJINHA
Digitally signed by ÁLVARO DOS SANTOS BEIJINHA
Date: 2026.04.16 12:13:05 +01:00

O Presidente da Câmara Municipal

Álvaro Beijinha



Digitally signed by [Assinatura Qualificada] Fernanda Maria da Silva Duarte
Date: 2026.04.15 15:52:33 +01:00

A Presidente da Assembleia Municipal

A Vice-Presidente

Fernanda Duarte

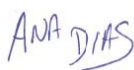

Digitally signed by [Assinatura Qualificada] Ana Isabel Dias Correia
Date: 2026.04.15 15:34:26 +01:00

O 1º Secretário

A Vereadora

Ana Dias

JORGE MIGUEL BAIÃO MESTRE
Digitally signed by JORGE MIGUEL BAIÃO MESTRE
Date: 2026.04.15 12:08:36 +01:00

O 2º Secretário

O Vereador

Jorge Mestre

FILIPA MARTA TORRES FARIA
Digitally signed by FILIPA MARTA TORRES FARIA
Date: 2026.04.15 14:20:22 +01:00

A Vereadora

Filipa Faria

Miguel Luís de Silva Tabosa Vaz
Digitally signed by Miguel Luís de Silva Tabosa Vaz
Date: 2026.04.15 12:11:22 +01:00

O Vereador

Miguel Vaz

Ana Filipa das Neves Aveiro Guerreiro
Digitally signed by Ana Filipa das Neves Aveiro Guerreiro
Date: 2026.04.15 12:14:00 +01:00



Digitally signed by [Assinatura Qualificada] Ricardo Alexandre Ramos Barbosa
Date: 2026.04.09 15:02:57 +01:00

A Vereadora

Ana Filipa Guerreiro

O Chefe da Divisão de Administração e Finanças

Contabilista Público OCC n.º 79.169

Ricardo Barbosa

Município de Sines

Documentos de Prestação de Contas 2025 – Relatório de Gestão

Página 32

DEMONSTRAÇÕES FINANCEIRAS

2025



Índice

Balanço	1
Demonstração de resultados por natureza	4
Demonstração das alterações no património líquido.....	6
Demonstração dos fluxos de caixa.....	8
Anexo às demonstrações financeiras.....	11

BALANÇO

Município de Sines

Balço em 31 de Dezembro de 2025

Valores em €

RUBRICAS	NOTAS	DATAS	
		31/12/2025	31/12/2024
ATIVO			
Ativo não corrente			
Ativos fixos tangíveis	5	148 033 905,93	146 101 551,18
Propriedades de investimento	8	17 479 206,59	17 481 653,39
Ativos intangíveis	3	62 213,54	73 662,58
Ativos biológicos			
Participações financeiras	18/20	2 631 638,07	2 623 398,03
Devedores por empréstimos bonificados e subsídios reembolsáveis			
Clientes, contribuintes e utentes			
Acionistas/sócios/associados			
Diferimentos			
Outros ativos financeiros			
Ativos por impostos diferidos			
Outras contas a receber			
		168 206 964,13	166 280 265,18
Ativo corrente			
Inventários	9/10	150 644,20	177 619,07
Ativos biológicos			
Devedores por transferências e subsídios não reembolsáveis	18.1	243 902,12	988 715,46
Devedores por empréstimos bonificados e subsídios reembolsáveis			
Clientes, contribuintes e utentes	9/18	721 779,56	714 201,31
Estado e outros entes públicos	18	1 104 331,00	759 593,78
Acionistas/sócios/associados			
Outras contas a receber	18.1	6 268 428,34	3 866 463,89
Diferimentos	18.1	8 842,60	27 308,37
Ativos financeiros detidos para negociação			
Outros ativos financeiros	18.1		
Ativos não correntes detidos para venda			
Caixa e depósitos	1.3	6 078 005,71	5 424 352,21
		14 575 933,53	11 958 254,09
Total do Ativo		182 782 897,66	178 238 519,27
PATRIMÓNIO LÍQUIDO			
Património/Capital	30.1	31 142 330,36	31 142 330,36
Ações (quotas) próprias			
Outros instrumentos de capital próprio			
Prémios de emissão			
Reservas	30.1	37 670 425,45	37 422 410,40
Resultados transitados	30.1	53 870 753,76	55 051 081,26
Ajustamentos em ativos financeiros	30.1	2 740 972,96	2 602 676,98
Excedentes de revalorização			
Outras variações no Património Líquido	30.1	36 693 836,93	31 469 165,40
Resultado líquido do período		6 722 455,48	-990 990,96
Dividendos antecipados			
Interesses que não controlam			
Total do Património Líquido		168 840 774,94	156 696 673,44

Município de Sines

Balanço em 31 de Dezembro de 2025

Valores em €

RUBRICAS	NOTAS	DATAS	
		31/12/2025	31/12/2024
PASSIVO			
Passivo não corrente			
Provisões	15	3 760 744,71	3 783 525,86
Financiamentos obtidos	7/18	3 793 292,48	4 903 902,34
Fornecedores de investimentos			
Fornecedores			
Responsabilidades por benefícios pós-emprego			
Diferimentos			
Passivos por impostos diferidos			
Outras contas a pagar	18.2	1 107 594,37	925 026,46
		8 661 631,56	9 612 454,66
Passivo corrente			
Credores por transferências e subsídios não reembolsáveis	18.2	31 988,73	45 239,06
Fornecedores	18.2	1 376 806,48	1 034 573,55
Adiantamentos de clientes, contribuintes e utentes			
Estado e outros entes públicos	18.2	162 762,95	154 735,33
Acionistas/sócios/associados			
Financiamentos obtidos	7/18	1 104 599,83	1 292 529,54
Fornecedores de investimentos	18.2	441 603,82	493 103,67
Outras contas a pagar	18.2	1 950 449,88	1 765 601,22
Diferimentos	18.2	212 279,47	7 143 608,80
Passivos financeiros detidos para negociação			
Outros passivos financeiros			
		5 280 491,16	11 929 391,17
Total do Passivo		13 942 122,72	21 541 845,83
Total do Património Líquido e Passivo		182 782 897,66	178 238 519,27

DEMONSTRAÇÃO DE RESULTADOS POR NATUREZA

Município de Sines

Demonstração de resultados por naturezas do período findo em 31 de Dezembro de 2025

Valores em €

RENDIMENTOS E GASTOS	NOTAS	PERÍODOS	
		31/12/2025	31/12/2024
Impostos, contribuições e taxas	14/30	20 509 027,79	10 612 744,81
Vendas	13/30	3 061 523,79	4 402 436,25
Prestações de serviços e concessões	13/30	3 685 511,39	3 466 904,56
Transferências e subsídios correntes obtidos	20	9 361 399,19	8 976 231,57
Rendimentos/Gastos imputados de entidades controladas, associadas e empre	14/30	107 516,28	148 035,61
Trabalhos para a própria entidade			
Variações nos inventários da produção			
Custo das mercadorias vendidas, das matérias consumidas e dos inventários tr	10/30	-748 335,90	-2 033 237,89
Fornecimentos e serviços externos	30.5	-10 878 952,59	-9 332 475,10
Gastos com pessoal	30.6	-13 021 584,31	-12 024 126,56
Transferências e subsídios concedidos	30.4	-3 175 885,77	-2 772 969,76
Prestações sociais			
Imparidade de inventários e ativos biológicos (perdas/reversões)	9/10	6 053,12	42 826,16
Imparidade de dívidas a receber (perdas/reversões)	9/30	299 158,19	-73 001,40
Provisões (aumentos/reduções)	15/30	22 781,15	84 907,45
Imparidade de investimentos não depreciáveis/amortizáveis (perdas/reversões)			
Aumentos/reduções de justo valor			
Outros rendimentos	30.2	3 522 867,95	2 927 018,07
Outros gastos	30.3	-948 583,28	-790 132,28
Resultados antes de depreciações e resultados financeiros		11 802 497,00	3 635 161,49
Gastos/reversões de depreciação e amortização	3/5/8	-4 975 796,74	-4 437 819,29
Imparidade de investimentos depreciáveis/amortizáveis (perdas/reversões)			
Resultado operacional (antes de resultados financeiros)		6 826 700,26	-802 657,80
Juros e rendimentos similares obtidos	13/30	35,00	30,00
Juros e gastos similares suportados	7/30	-104 279,78	-188 363,16
Resultado antes de impostos		6 722 455,48	-990 990,96
Imposto sobre o rendimento			
Resultado líquido do período		6 722 455,48	-990 990,96
Resultado líquido do período atribuível a:			
Detentores do capital da entidade que controla			
Interesses que não controlam		6 722 455,48	-990 990,96

DEMONSTRAÇÃO DAS ALTERAÇÕES NO PATRIMÓNIO LIQUIDO

Município de Sines

Ano: 2025

Descrição	Notas	Património Líquido atribuído aos detentores do Património Líquido da entidade que controla											Interesses que não controlam	Total do Património Líquido
		Capital / Património Subscrito	Ações (Quotas) Próprias	Outros Instrum. de Capital Próprio	Prémios de Emissão	Reservas	Resultados Transitados	Ajustamentos em Ativos Financeiros	Excedentes de Revalorização	Outras Variações Património Líquido	Resultado Líquido do Período	Total		
Posição no início do período (1)		31 142 330,36	0,00	0,00	0,00	37 422 410,40	55 051 081,26	2 602 676,98	0,00	31 469 165,40	-990 990,96	156 696 673,44	0,00	156 696 673,44
Alterações no período														
Ajustamentos de transição de referencial contabilístico		0,00	0,00	0,00	0,00	0,00	0,00	0,00	0,00	0,00	0,00	0,00	0,00	0,00
Alterações de políticas contabilísticas		0,00	0,00	0,00	0,00	0,00	0,00	0,00	0,00	0,00	0,00	0,00	0,00	0,00
Correção de erros materiais		0,00	0,00	0,00	0,00	0,00	0,00	0,00	0,00	0,00	0,00	0,00	0,00	0,00
Diferenças de conversão de demonstrações financeiras		0,00	0,00	0,00	0,00	0,00	0,00	0,00	0,00	0,00	0,00	0,00	0,00	0,00
Realização do excedente de revalorização		0,00	0,00	0,00	0,00	0,00	0,00	0,00	0,00	0,00	0,00	0,00	0,00	0,00
Excedentes de revalorização e respetivas variações		0,00	0,00	0,00	0,00	0,00	0,00	0,00	0,00	0,00	0,00	0,00	0,00	0,00
Transferências e subsídios de capital		0,00	0,00	0,00	0,00	0,00	0,00	0,00	0,00	5 224 671,53	0,00	5 224 671,53	0,00	5 224 671,53
Outras alterações reconhecidas no Património Líquido		0,00	0,00	0,00	0,00	248 015,05	-1 180 327,50	138 295,98	0,00	0,00	990 990,96	196 974,49	0,00	196 974,49
	(2)	0,00	0,00	0,00	0,00	248 015,05	-1 180 327,50	138 295,98	0,00	5 224 671,53	990 990,96	5 421 646,02	0,00	5 421 646,02
Resultado Líquido do Período (3)		0,00	0,00	0,00	0,00	0,00	0,00	0,00	0,00	0,00	6 722 455,48	6 722 455,48	0,00	6 722 455,48
Resultado Integral (4)=(2)+(3)											7 713 446,44	12 144 101,50	0,00	12 144 101,50
Operações com detentores de capital no período														
Subscrições de capital/património		0,00	0,00	0,00	0,00	0,00	0,00	0,00	0,00	0,00	0,00	0,00	0,00	0,00
Subscrições de prémios de emissão		0,00	0,00	0,00	0,00	0,00	0,00	0,00	0,00	0,00	0,00	0,00	0,00	0,00
Entradas para cobertura de perdas		0,00	0,00	0,00	0,00	0,00	0,00	0,00	0,00	0,00	0,00	0,00	0,00	0,00
Outras operações		0,00	0,00	0,00	0,00	0,00	0,00	0,00	0,00	0,00	0,00	0,00	0,00	0,00
	(5)	0,00	0,00	0,00	0,00	0,00	0,00	0,00	0,00	0,00	0,00	0,00	0,00	0,00
Posição fim período (6)=(1)+(2)+(3)+(5)		31 142 330,36	0,00	0,00	0,00	37 670 425,45	53 870 753,76	2 740 972,96	0,00	36 693 836,93	6 722 455,48	168 840 774,94	0,00	168 840 774,94

DEMONSTRAÇÃO DOS FLUXOS DE CAIXA

Município de Sines

Demonstração dos fluxos de caixa, do período findo em 31 de Dezembro de 2025

Valores em €

Rubricas	Notas	Períodos	
		31/12/2025	31/12/2024
<u>Fluxos de caixa das atividades operacionais</u>			
Recebimentos de clientes		5 122 033,71	4 849 197,74
Recebimentos de contribuintes		12 458 126,73	7 017 305,06
Recebimentos de transferências e subsídios correntes		9 440 508,92	9 052 485,65
Recebimentos de utentes		5 716 440,22	2 727 980,99
Pagamentos a fornecedores		-11 643 160,10	-9 928 133,38
Pagamentos ao pessoal		-13 065 096,43	-12 176 671,48
Pagamentos a contribuintes / Utes			
Pagamentos de transferências e subsídios		-3 231 723,41	-2 837 610,09
Pagamentos de prestações sociais			
Caixa gerada pelas operações		4 797 129,64	-1 295 445,51
Recebimento do imposto sobre o rendimento			
Pagamento do imposto sobre o rendimento			
Outros recebimentos		765 987,47	568 308,17
Outros pagamentos		-262 864,89	-175 645,16
Fluxos de caixa das atividades operacionais (a)		5 300 252,22	-902 782,50
<u>Fluxos de caixa das atividades de investimento</u>			
Pagamentos respeitantes a:			
Ativos fixos tangíveis		-6 869 943,34	-3 011 207,73
Ativos intangíveis		-177 752,28	-201 997,94
Propriedades de investimento			
Investimentos financeiros			
Outros ativos			
Recebimentos provenientes de:			
Ativos fixos tangíveis		1 809 809,18	3 062 703,19
Ativos intangíveis			
Propriedades de investimento		1 012 708,95	926 994,94
Investimentos financeiros			
Outros ativos			
Subsídios ao investimento		341 672,68	2 478 562,39
Transferências de capital		571 387,00	551 455,84
Juros e rendimentos similares			
Dividendos		48 270,68	47 597,01
Fluxos de caixa das atividades de investimento (b)		-3 263 847,13	3 854 107,70
<u>Fluxos de caixa das atividades de financiamento</u>			
Recebimentos provenientes de:			
Financiamentos obtidos		14 533,00	433 612,32
Realizações de capital e de outros instrumentos de capital			
Cobertura de prejuízos		29 841,75	
Doações			
Outras operações de financiamento			
Pagamentos respeitantes a:			
Financiamentos obtidos		-1 313 072,57	-1 260 548,56
Juros e gastos similares		-114 053,77	-187 839,40
Dividendos			
Reduções de capital e de outros instrumentos de capital			
Outras operações de financiamento			
Fluxos de caixa das atividades de financiamento (c)		-1 382 751,59	-1 014 775,64
Variação de caixa e seus equivalentes (a+b+c)		653 653,50	1 936 549,56
Efeito das diferenças de câmbio			
Caixa e seus equivalentes no início do período		5 424 352,21	3 487 802,65
Caixa e seus equivalentes no fim do período		6 078 005,71	5 424 352,21
CONCILIAÇÃO ENTRE CAIXA E SEUS EQUIVALENTES E SALDO DE GERÊNCIA			
Caixa e seus equivalentes no início do período		5 424 352,21	3 487 802,65
- Equivalentes a caixa no início do período		-926 675,12	-827 009,49
+ Parte do saldo de gerência que não constitui equivalentes de caixa		926 675,12	827 009,49
- Variações cambiais de caixa no início do período			
= Saldo da gerência anterior		5 424 352,21	3 487 802,65
De execução orçamental		4 497 677,09	2 660 793,16

Município de Sines

Município de Sines

Demonstração dos fluxos de caixa, do período findo em 31 de Dezembro de 2025

Valores em €

Rubricas	Notas	Períodos	
		31/12/2025	31/12/2024
De operações de tesouraria		926 675,12	827 009,49
Caixa e seus equivalentes no fim do período		6 078 005,71	5 424 352,21
- Equivalentes a caixa no fim do período		-1 108 517,15	-926 675,12
+ Parte do saldo de gerência que não constitui equivalentes de caixa		1 108 517,15	926 675,12
- Variações cambiais de caixa no fim do período			
= Saldo para a gerência seguinte		6 078 005,71	5 424 352,21
De execução orçamental		4 969 488,56	4 497 677,09
De operações de tesouraria		1 108 517,15	926 675,12

ANEXO ÀS DEMONSTRAÇÕES FINANCEIRAS

Nota 1. IDENTIFICAÇÃO DA ENTIDADE, PERÍODO DE RELATO E REFERENCIAL CONTABILÍSTICO

1.1. IDENTIFICAÇÃO DA ENTIDADE E PERÍODO DE RELATO

A informação detalhada da entidade encontra-se no final do relato do anexo às demonstrações financeiras, “Caraterização da entidade” e o organograma do Município está disponível no seguinte sítio da internet: <https://www.sines.pt/pages/320>.

Designação da entidade: Município de Sines

Endereço: Largo Ramos da Costa n.º 21-A, 7520-159 Sines

NIF: 502 563 010

Recursos Humanos: O número de efetivos, em 31/12/2025 totaliza 556, distribuído conforme quadro infra:

	Dirigente - Intermédio	Técnico Superior	Assistente Técnico	Assistente Operacional	Informática	Outros	Total
Comissão de Serviço	H: 6	H: 0	H: 0	H: 0	H: 0	H: 0	H: 6
	M: 5	M: 0	M: 0	M: 0	M: 0	M: 4	M: 9
	T: 11	T: 0	T: 0	T: 0	T: 0	T: 4	T: 15
CTFP por tempo indeterminado	H: 0	H: 18	H: 15	H: 137	H: 3	H: 5	H: 178
	M: 0	M: 59	M: 104	M: 184	M: 2	M: 1	M: 350
	T: 0	T: 77	T: 119	T: 321	T: 5	T: 6	T: 528
CTFP a termo resolutivo certo	H: 0	H: 5	H: 0	H: 0	H: 0	H: 0	H: 5
	M: 0	M: 7	M: 0	M: 0	M: 0	M: 0	M: 7
	T: 0	T: 12	T: 0	T: 0	T: 0	T: 0	T: 12
Outra	H: 0	H: 0	H: 0	H: 1	H: 0	H: 0	H: 1
	M: 0	M: 0	M: 0	M: 0	M: 0	M: 0	M: 0
	T: 0	T: 0	T: 0	T: 1	T: 0	T: 0	T: 1
Total	H: 6	H: 23	H: 15	H: 138	H: 3	H: 5	H: 190
	M: 5	M: 66	M: 104	M: 184	M: 2	M: 5	M: 366
	T: 11	T: 89	T: 119	T: 322	T: 5	T: 10	T: 556

1.2. REFERENCIAL CONTABILÍSTICO DE PREPARAÇÃO DAS DEMONSTRAÇÕES FINANCEIRAS

As demonstrações financeiras foram preparadas em conformidade com o Decreto-Lei nº 192/2015, de 11 de setembro (com a redação que lhe foi dada pelo Decreto-Lei n.º 85/2016, de 21 de dezembro) – Sistema de Normalização Contabilístico para a Administração Pública, o qual foi aplicado pela primeira vez ao exercício de 2020.

As demonstrações financeiras de 2025, que incluem o balanço, a demonstração dos resultados por naturezas, a demonstração das alterações no património líquido, a demonstração dos fluxos de caixa e o anexo, são expressas em Euros e foram preparadas de acordo com o pressuposto da continuidade e com o regime de acréscimo no qual os itens são reconhecidos como ativos, passivos, património líquido, rendimentos e gastos quando satisfaçam as definições e os critérios de reconhecimento para esses elementos contidos na estrutura conceptual, em

conformidade com as características qualitativas da relevância, fiabilidade, compreensibilidade, oportunidade, comparabilidade e verificabilidade.

1.3 DESAGREGAÇÃO DOS VALORES INSCRITOS NA RUBRICA DE CAIXA E EM DEPÓSITOS BANCÁRIOS

O detalhe dos valores constantes em Caixa e Depósitos Bancários é o seguinte:

Conta	Designação	31/12/2025	31/12/2024
111	Caixa	2.867,88 €	2.520,26 €
	Depósitos à ordem		
122	Depósitos bancários à ordem	4.966.620,68 €	4.495.156,83 €
	Outros depósitos		
132	Depósitos consignados	0,00 €	0,00 €
133	Depósitos de garantias e cauções	1.108.517,15 €	926.675,12 €
TOTAL		6.078.005,71 €	5.424.352,21 €

Designação	31/12/2025	31/12/2024
- Execução orçamental	4.969.488,56 €	4.497.677,09 €
- Operações de tesouraria	1.108.517,15 €	926.675,12 €
Saldo da gerência	6.078.005,71 €	5.424.352,21 €

Nota 2. PRINCIPAIS POLÍTICAS CONTABILÍSTICAS, ALTERAÇÕES NAS ESTIMATIVAS CONTABILÍSTICAS E ERROS

2.1 BASES DE MENSURAÇÃO USADAS NA PREPARAÇÃO DAS DEMONSTRAÇÕES FINANCEIRAS

– Apresentação apropriada e conformidade com as NCP

As presentes demonstrações financeiras apresentam de forma apropriada a posição financeira, o desempenho financeiro e os fluxos de caixa da entidade. Representam de forma fiel os efeitos das transações, outros acontecimentos e condições, de acordo com a definição e critérios de reconhecimento de ativos, passivos, rendimentos e gastos estabelecidos na estrutura concetual e nas Normas de Contabilidade Pública (NCP).

– Informação Comparativa

Respeitando o Princípio da Continuidade da Entidade, as políticas contabilísticas foram adotadas de maneira consistente ao longo do tempo pelo que as demonstrações financeiras são comparáveis com o exercício anterior. Procedendo-se a alterações das políticas contabilísticas, as quantias comparativas afetadas pela reclassificação serão divulgadas, tendo em conta:

- a) A natureza da reclassificação;
- b) A quantia de cada item ou classe de itens que tenha sido reclassificada;
- c) Razão para a reclassificação.

– Consistência de Apresentação

As Demonstrações Financeiras estão consistentes de um período para o outro, quer a nível da apresentação, quer dos movimentos contabilísticos que lhes dão origem, exceto quando ocorrem alterações significativas na natureza que, nesse caso, estão devidamente identificadas e justificadas neste Anexo. Desta forma é proporcionada informação fiável e mais relevante para os utentes.

– Materialidade e Agregação

A relevância da informação é afetada pela sua natureza e materialidade. Cada classe material de itens semelhantes é apresentada separadamente nas demonstrações financeiras. Os itens de natureza ou função dissemelhante serão apresentados separadamente, a menos que sejam imateriais.

– Compensação

Devido a importância dos ativos e passivos serem relatados separadamente, assim como os gastos e os rendimentos, estes não foram sujeitos a compensações, exceto os que forem exigidos por uma NCP.

– Continuidade

Com base na informação disponível e as expectativas futuras, o Município de Sines, continuará a operar no futuro previsível, assumindo que não há a intenção nem a necessidade, de liquidar ou de reduzir consideravelmente o nível das suas operações.

– **Júizos de valor críticos e principais fontes de incerteza associadas a estimativas**

Na preparação das demonstrações financeiras anexas foram efetuados júizos de valor e estimativas e utilizados diversos pressupostos que afetam as quantias relatadas de ativos e passivos, assim como as quantias relatadas de rendimentos e gastos do período.

– **Moeda de apresentação e notas não relevantes**

As demonstrações financeiras estão apresentadas em Euro, constituindo esta a moeda funcional de apresentação.

As notas cuja numeração se encontra ausente deste anexo não são aplicáveis ao Município de Sines ou a sua apresentação não é relevante para a leitura das demonstrações financeiras.

2.2 PRINCIPAIS POLÍTICAS CONTABILÍSTICAS

As principais políticas contabilísticas definidas pelo Órgão de Gestão, foram as seguintes:

a) Ativos fixos tangíveis e propriedades de investimento

Todos os bens do ativo fixo tangível e propriedades de investimento foram mensurados pelo seu custo, com exceção dos prédios rústicos e urbanos, que na transição para o SNC-AP, não existindo informação fiável e atualizada sobre o custo ou sobre o custo depreciado, foram mensurados pelo seu Valor Patrimonial Tributário (VPT).

Os ativos fixos tangíveis adquiridos encontram-se registados ao seu custo de aquisição de acordo com os princípios contabilísticos geralmente aceites, deduzido das depreciações acumuladas.

As depreciações são calculadas, após a data em que os bens estejam disponíveis para serem utilizados, pelo método da linha reta, em conformidade com o período de vida útil estimado para cada grupo e bens.

As vidas úteis e método de depreciação dos vários bens são revistos anualmente. O efeito de alguma alteração a estas estimativas será reconhecido prospectivamente na demonstração dos resultados.

As despesas de conservação e reparação que não aumentem a vida útil dos ativos, nem resultem em benfeitorias ou melhorias significativas nos elementos dos ativos fixos tangíveis foram registadas como gastos do exercício em que ocorrem.

Caso existam ativos fixos tangíveis em curso, os mesmos representam ativos que ainda não se encontram em condições necessárias ao seu funcionamento/utilização. Estes ativos fixos tangíveis passarão a ser depreciados a partir do momento em que os ativos subjacentes estejam disponíveis para uso e nas condições necessárias para operar de acordo com o pretendido pela gestão.

O desreconhecimento dos ativos fixos tangíveis, resultantes da venda ou abate são determinados pela diferença entre o preço de venda e o valor líquido contabilístico na data de alienação ou abate, sendo registados na demonstração dos resultados nas rubricas «Outros rendimentos e ganhos» ou «Outros gastos e perdas».

b) Propriedades de investimento

Todas as propriedades de investimento foram mensuradas pelo seu Valor Patrimonial Tributário (VPT), considerando que a fórmula do VPT do Código do IMI constitui uma técnica apropriada de avaliação do justo valor.

c) Ativos intangíveis

Os ativos intangíveis adquiridos, são registados ao custo de aquisição (justo valor na data de aquisição), deduzidos das amortizações acumuladas e imparidades.

d) Imparidades de ativos fixos tangíveis e intangíveis e propriedades de investimento

Em cada data de relato é efetuada uma revisão das quantias escrituradas, com vista a determinar se existe algum indicador de que os mesmos possam estar em imparidade. Se existir algum indicador, é estimada a quantia recuperável dos respetivos ativos (ou da unidade geradora de caixa) a fim de determinar a extensão da perda por imparidade (se for o caso).

e) Inventários

Os inventários são reconhecidos pelo custo de aquisição, utilizando-se como método de custeio das saídas, o custo médio ponderado. Os inventários finais estão valorizados ao custo médio ponderado, o qual é inferior ao valor realizável líquido. Caso a quantia escriturada seja superior ao valor realizável líquido, são constituídas perdas por imparidade por forma a que o quantia escriturada reflita a sua quantia recuperável.

f) Participações Financeiras

Os investimentos financeiros em subsidiárias, empreendimentos conjuntos e associadas podem ser mensurados em conformidade com a NCP 18 (justo valor ou ao custo) ou ao método da equivalência patrimonial conforme previsto na NCP 23.

Pelo método do custo, o investimento é reconhecido inicialmente pelo seu custo de aquisição, sendo subsequentemente ajustado de quaisquer perdas acumuladas e imparidades.

Pelo método da equivalência patrimonial, a quantia escriturada é aumentada ou diminuída para reconhecer a evolução da quota-parte da investidora nos resultados da participada depois da data da aquisição. A quota-parte da investidora nos resultados da participada é reconhecida nos resultados da investidora. As distribuições recebidas reduzem a quantia escriturada do investimento. O valor final da participação financeira irá incluir o valor determinado pela aplicação do método da equivalência patrimonial juntamente com quaisquer interesses de longo prazo que, em substância, façam parte do investimento líquido da investidora na participada.

O Município de Sines seguirá o método do custo e da equivalência patrimonial para valorização dos seus investimentos financeiros.

g) Rédito e regime do acréscimo

Nos rendimentos de transações com contraprestação, o rédito compreende o justo valor da contraprestação recebida ou a receber pelas vendas e prestações de serviços decorrentes da atividade normal do Município de Sines, na data da prestação dos serviços ou se periódicos, no fim do período a que dizem respeito.

Nos rendimentos de transações sem contraprestação, o rédito é reconhecido quando os acontecimentos ocorrem, sendo mensurados ao justo valor à data de aquisição.

Observou-se o disposto nas NCP 13 e 14, dado que o rédito só foi reconhecido por ter sido razoavelmente mensurável, e seja provável que se obtenham benefícios económicos futuros e todas as contingências relativas tenham sido substancialmente resolvidas.

h) Transferências e subsídios

As transferências do Estado para os municípios no âmbito da componente de capital do Fundo de Equilíbrio Financeiro previsto na Lei n.º 73/2013, de 3 de setembro e a que o Município tem direito são reconhecidas no património líquido.

Sempre que se configurar possível a afetação dessas verbas a um ou mais ativos depreciables ou amortizável, a transação para resultados equipara -se a um subsídio ou transferência consignada, pelo que, numa base sistemática, procede-se à Imputação, à medida que forem contabilizadas as amortizações ou depreciações dos ativos subjacentes na respetiva proporção.

Um subsídio só é reconhecido quando haja segurança razoável de que a entidade cumprirá as condições a ele associadas, e que o subsídio será recebido.

Os subsídios não reembolsáveis relacionados com ativos fixos tangíveis e ativos intangíveis são inicialmente reconhecidos em diferimentos e no momento em que se consideram cumpridas as condições, são transferidos para o património líquido (outras variações do património líquido) e, subsequentemente:

- Os que respeitam a ativos fixos tangíveis depreciables e ativos intangíveis amortizáveis devem ser imputados numa base sistemática como rendimentos de forma que sejam balanceados com os gastos relacionados que se pretende que eles compensem;
- Os que respeitem a ativos fixos tangíveis não depreciables e ativos intangíveis não amortizáveis devem ser mantidos no património líquido, exceto se a respetiva quantia for necessária para compensar qualquer perda por imparidade.

i) Instrumentos financeiros

Os instrumentos financeiros encontram-se valorizados de acordo com os seguintes critérios:

– Clientes e outras dívidas de terceiros

As contas "clientes" e "outras contas a receber" estão reconhecidas pelo seu valor nominal diminuído de eventuais perdas por imparidades, para que as mesmas reflitam o seu valor realizável líquido.

Os valores refletidos no Balanço a título de Clientes e Outros Valores a Receber, respeitam a saldos por receber de prestações de serviços, vendas e apoios contratuais acordados, para além de contratos de financiamento homologados já em execução (para os quais foi solicitado pedidos de pagamento) ou a aguardar o seu início ou execução.

A imparidade das contas a receber é estabelecida quando há evidência objetiva de que a autarquia não receberá a totalidade dos montantes em dívida conforme as condições originais das suas contas a receber.

– **Fornecedores e outras dívidas a terceiros**

As contas a pagar a fornecedores e outros terceiros, que não vencem juros, são registadas pelo seu valor nominal, que é equivalente ao seu justo valor.

– **Financiamentos bancários (empréstimos)**

Os financiamentos são registados no passivo pelo custo. Os financiamentos são classificados como passivo corrente, a não ser que a Entidade tenha o direito incondicional para diferir a liquidação do passivo por mais 12 meses após a data de relato, caso em que serão incluídos em passivos não correntes pelas quantias que se vencem para além deste prazo.

Os juros dos financiamentos obtidos, não foram capitalizados, já que de acordo com a NCP 7 - Custos de Empréstimos Obtidos, nomeadamente o parágrafo 20, a capitalização dos custos de empréstimos obtidos deve cessar quando todas as atividades necessárias para preparar o ativo que se qualifica para o seu uso pretendido ou venda estão substancialmente concluídas.

– **Periodizações**

As transações são contabilisticamente reconhecidas quando são geradas, independentemente do momento em que são recebidas ou pagas. As diferenças entre os montantes recebidos e pagos e os correspondentes rendimentos e gastos são registados nas rubricas «Outras contas a receber e a pagar» e «Diferimentos».

– **Caixa e depósitos bancários**

Os montantes incluídos na rubrica caixa e seus equivalentes, correspondem aos valores em caixa e depósitos.

j) Provisões e Passivos Contingentes

Uma provisão só é reconhecida quando, cumulativamente:

- Tem uma obrigação presente (legal ou construtiva) como resultado de um acontecimento passado;
- É provável que seja exigido um exfluxo de recursos incorporando benefícios económicos ou potencial de serviço para pagar essa obrigação;
- Pode ser feita uma estimativa fiável da quantia dessa obrigação.

Uma provisão é mensurada pela melhor estimativa do dispêndio exigido para liquidar a obrigação presente à data de relato. A melhor estimativa corresponde à quantia que o Município de Sines racionalmente pagaria para liquidar a obrigação à data de relato ou para a transferir para um terceiro nessa data.

As estimativas do desfecho e do efeito financeiro são determinadas pelo julgamento do órgão de gestão, tendo em consideração a experiência de transações similares e, em alguns casos, os relatórios de peritos independentes, nomeadamente do mandatário judicial.

As provisões são revistas em cada data de relato e ajustadas para refletirem a melhor estimativa corrente. Se deixar de ser provável que é necessário um exfluxo de recursos incorporando benefícios económicos ou potencial de serviço para liquidar a obrigação, a provisão deve ser revertida. Uma provisão apenas é utilizada para dispêndios relativamente aos quais foi originalmente reconhecida.

Se tivermos perante um passivo contingente, o mesmo não é reconhecido, sendo sujeito a divulgação, exceto se for remota a possibilidade de um exfluxo de recursos incorporando benefícios económicos ou potencial de serviço.

Os passivos contingentes são continuamente avaliados para determinar se um exfluxo de recursos incorporando benefícios económicos ou potencial de serviço se tornou provável. Quando se torna provável, deve ser reconhecida uma provisão nas demonstrações financeiras desse período.

2.3 PRINCIPAIS PRESSUPOSTOS RELATIVOS AO FUTURO

As demonstrações financeiras anexas foram preparadas no pressuposto da continuidade das operações, a partir dos livros e registos contabilísticos do Município de Sines, mantidos de acordo com princípios contabilísticos geralmente aceites em Portugal, para o setor público.

Os eventos ocorridos após a data do balanço que afetem o valor dos ativos e passivos existentes à data do balanço só são considerados na preparação das demonstrações financeiras do período. Esses eventos, se significativos, são divulgados no presente anexo às demonstrações financeiras.

Relativamente ao futuro mantém-se um cenário de incerteza face aos conflitos armados na Ucrânia e no Médio Oriente (a escalada de tensão entre os EUA/Israel e o Irão), e o seu impacto na economia, assim como o aumento da inflação e o impacto das políticas monetárias restritivas implementadas a nível mundial.

Não foram, contudo, identificadas pelo órgão de gestão situações que sejam suscetíveis de provocar ajustamentos materiais nas quantias escrituradas de ativos e passivos durante o ano seguinte ou mesmo que coloquem em causa a continuidade.

Nota 3. ATIVOS INTANGÍVEIS

a) Bases de mensuração

Os ativos intangíveis adquiridos encontram-se registados ao seu custo de aquisição de acordo com os princípios contabilísticos geralmente aceites até aquela data, deduzido das amortizações.

b) Método de amortização usado

As amortizações dos ativos intangíveis são calculadas, após a data em que os bens se encontrem disponíveis para utilização, pelo método da linha reta, em conformidade com o período de vida útil constante no Classificador Complementar 2 — Cadastro e vidas úteis dos ativos fixos tangíveis, intangíveis e propriedades de investimento, do SNC-AP (CC2).

c) Vidas úteis ou taxas de amortização

Existem Fichas de Cadastro atualizadas à data de relato, onde consta, para cada elemento aplicável do ativo intangível, entre outra informação, a respetiva vida útil ou taxa de amortização, bem como a respetiva quantia escriturada líquida.

As taxas de amortização utilizadas correspondem aos seguintes períodos de vida útil estimada:

Ativos Intangíveis	Projetos de desenvolvimentos	Programas de computador
Taxas de amortização	33,33%	33,33%
Métodos de amortização	Linha reta	Linha reta

3.1 ATIVOS INTANGÍVEIS - VARIAÇÃO DAS AMORTIZAÇÕES E PERDAS POR IMPARIDADE ACUMULADAS

Rubricas	31/12/2024				31/12/2025			
	Quantia Bruta	Amortizações acumuladas	Perdas por imparidade acumuladas	Quantia Escriturada	Quantia Bruta	Amortizações acumuladas	Perdas por imparidade acumuladas	Quantia Escriturada
443 Programas de computador e sistemas de informação	970.925,70	897.263,12	0,00	73.662,58	1.143.128,22	1.080.914,68	0,00	62.213,54
TOTAL	970.925,70	897.263,12	0,00	73.662,58	1.143.128,22	1.080.914,68	0,00	62.213,54

3.2 ATIVOS INTANGÍVEIS - QUANTIA ESCRITURADA E VARIAÇÕES DO PERÍODO

Rubricas	Quantia escriturada inicial	Variações		Quantia escriturada final
		Adições	Amortizações do período	
443 Programas de computador e sistemas de informação	73.662,58	172.202,52	-183.651,56	62.213,54
TOTAL	73.662,58	172.202,52	-183.651,56	62.213,54

3.2A ATIVOS INTANGÍVEIS – ADIÇÕES

Rubricas	Adições	
	Compra	Total
443 Programas de computador e sistemas de informação	172.202,52	172.202,52
TOTAL	172.202,52	172.202,52

3.2B ATIVOS INTANGÍVEIS – DIMINUIÇÕES

Não houve diminuições no ano de 2025.

Nota 4. ACORDOS DE CONCESSÃO DE SERVIÇOS: CONCEDENTE

Entre o Município de Sines e a EDP Distribuição – Energia, S.A. foi celebrado um contrato de concessão de distribuição de energia elétrica em baixa tensão na área do Município. Este contrato foi celebrado em 23 de julho de 2002, pelo prazo e nas condições estabelecidos no Decreto-Lei n.º 344-B/82, de 1 de setembro, com a redação que lhe foi dada pelo Decreto-Lei n.º 341/90, de 30 de outubro. Assim, o contrato de concessão foi celebrado pelo prazo de 20 anos.

Esta concessão implicou a transferência para a EDP Distribuição, do exercício dos direitos e poderes da Câmara, necessários à gestão e exploração do serviço público de distribuição de energia elétrica, em baixa tensão, durante o prazo de concessão ou enquanto esta subsistir.

De acordo com a NCP – Norma Contabilidade Pública 4 no parágrafo nº 5º, são apresentadas as definições de; concessão, concessionário e concedente. Sendo que uma concessão é um acordo vinculativo entre um concessionário, que usa os ativos da concessão para prestar um serviço público, em nome do concedente.

A situação de potencial acordo de concessão que está atualmente em análise é a seguinte:

Contrato de Concessão	Concessionário	Natureza da concessão	Periodo de Concessão	Valor do contrato
Exploração da concessão de distribuição de eletricidade em baixa tensão no Concelho de Sines	E-REDES - Distribuição de Eletricidade, S.A.	Contrato de concessão de serviço público	20 Anos	2.632.884,30

No parágrafo nº 6, da mesma NCP é indicado que o concedente deve reconhecer um ativo nas suas contas, desde que tenha o controlo ou a regulamentação dos serviços que o concessionário tem de prestar e a que preço. E controla através da propriedade, direito aos benefícios ou outra forma, qualquer interesse residual no ativo no final do termo do acordo. Nos parágrafos 11 a 13, da mesma NCP, é definido que quando o concedente reconhecer um ativo de concessão de serviços de acordo com os parágrafos 6 ou 7, o concedente deve também reconhecer um passivo.

Analisada a concessão à luz da NCP 4, verifica-se que esta concessão é a do modelo de atribuição de um direito, ou seja, a de permitir, neste caso, à E-Redes explorar a distribuição de eletricidade de baixa atenção.

Este modelo, em termos simplificados, assenta na necessidade de registar no concedente (o Município) os bens da concessão, incluindo os edificados pelo concessionário, tendo por contrapartida o registo de um passivo, o qual refletirá o valor líquido dos bens da concessão. De referir que numa eventual extinção ou resgate da concessão, é precisamente este montante, o valor líquido dos bens, que teria, tendencialmente, de ser pago pelo Município à concessionária (situação prevista no contrato de concessão).

De forma a obter a informação para cumprimento das regras atrás referidas, o Município de Sines, obteve da E-REDES os dados provisórios de 2025, os quais se resumem na tabela seguinte:

Descrição	Valor aquisição	Depreciação acumulada	Valor líquido
Imobilizado em exploração	12.048.438,54	7.704.210,28	4.344.228,26
Postos Transformação e Seccionamento	3.275.423,17	1.988.804,92	1.286.618,25
Redes aéreas	1.685.151,18	1.128.726,14	556.425,04
Redes subterrâneas	2.305.783,53	1.618.207,22	687.576,31
Chegadas aéreas	119.057,14	95.805,54	23.251,60
Chegadas subterrâneas	837.249,48	569.675,47	267.574,01
Contagens	1.468.184,58	1.070.370,44	397.814,14
Iluminação pública	2.357.589,46	1.232.620,55	1.124.968,91
Subsídios ao investimento	5.832.237,88	4.120.893,92	1.711.343,96
Postos Transformação e Seccionamento	1.294.572,28	848.687,08	445.885,20
Redes aéreas	599.825,40	493.377,81	106.447,59
Redes subterrâneas	1.558.247,61	1.102.414,54	455.833,07
Chegadas aéreas	78.309,06	60.933,64	17.375,42
Chegadas subterrâneas	661.820,79	442.184,88	219.635,91
Contagens	421.596,98	421.333,95	263,03
Iluminação pública	1.217.865,76	751.962,02	465.903,74
Totais	6.216.200,66	3.583.316,36	2.632.884,30

No entanto, foi emitida a Orientação Técnica n.º 1 pela Comissão de Normalização Contabilística, relativa ao reconhecimento dos contratos de concessão de distribuição de energia elétrica em baixa tensão (BT) celebrados entre os municípios e a ERedes, S.A. (ex-EDP Distribuição, S.A.), a qual conclui que considerando:

- As significativas dificuldades reportadas, por parte dos municípios, na obtenção de informação detalhada e atualizada de cada um dos ativos afetos àquelas concessões e respetivas vidas úteis, que permita o adequado reconhecimento / desconhecimento e a mensuração daqueles ativos e respetivos subsídios ou entregas de terceiros, designadamente, a identificação detalhada dos ativos, individualmente ou em grupo quando tenham a mesma natureza e vida útil e, quando aplicável, a vida útil remanescente, separando os ativos adquiridos, construídos ou melhorados pelos concessionários daqueles adquiridos pelos concedentes e já reconhecidos por estes, bem como a sua monitorização no âmbito das normas aplicáveis;
- Que a NCP 4 prevê a existência de situações em que o concedente adquire os ativos e os coloca à disposição do concessionário, circunstância que se verifica no caso em apreço, a par de uma renda que remunera os municípios pelo contrato de concessão;
- Que as vidas úteis apresentadas pelo concessionário são as que decorrem das estipuladas na lei por categoria e não as previstas no Classificador Complementar 2;
- Que, ao longo do contrato, os municípios utilizaram diferentes referenciais contabilísticos, criando dificuldades na identificação e confirmação dos ativos adquiridos por estes e colocados à disposição do concessionário, não os identificando claramente no cadastro apresentado;

- Que a quantia da obrigação associada a um eventual passivo financeiro poderá não ser possível de ser mensurada com suficiente fiabilidade, com a indemnização a ser determinada após o fim do prazo de concessão por uma comissão a ser constituída.

Entende-se que, nesta situação muito específica, poderão não estar preenchidos os critérios para o reconhecimento de todos os ativos e passivos associados aos contratos de concessão ao abrigo da NCP 4, dado poderem existir incertezas significativas e/ou situações dependentes de eventos futuros que impedirão aquele reconhecimento, pelo que o Município de Sines, em consonância com o preconizado pelos nossos revisores oficiais de contas, decidiu não reconhecer os valores relativos ao contrato de concessão com E-Redes.

Importa, no entanto, referir que o Município recebe, e contabiliza as verbas no âmbito de rendas de concessão, que em 2025 ascenderam a 593.107,96€ e que são tratados de acordo com a NCP13 – Rendimentos com contraprestação, tal como previsto no parágrafo 27 da NCP4.

Nota 5. ATIVOS FIXOS TANGÍVEIS

a) Bases de mensuração

Os ativos fixos tangíveis adquiridos até 1 de janeiro de 2020, encontram-se registados ao seu custo de aquisição de acordo com os princípios contabilísticos geralmente aceites até àquela data, deduzido das depreciações.

Na transição para o SNC-AP os prédios rústicos e urbanos foram mensurados pelo seu Valor Patrimonial Tributário (VPT). Na transição manteve-se o critério de mensuração pelo método do custo para os restantes ativos não correntes.

Os ativos fixos tangíveis adquiridos após 1 de janeiro de 2020 são registados ao custo de aquisição ou produção líquidos das respetivas depreciações e perdas por imparidade acumuladas. Os custos de aquisição ou produção incluem o custo de compra, quaisquer custos diretamente atribuíveis às atividades necessárias para colocar os ativos na localização e condição necessária para operarem da forma pretendida e, quando aplicável, a estimativa inicial dos custos de desmantelamento e remoção dos ativos e de restauração dos respetivos locais de localização que a entidade espera incorrer. Os custos subsequentes são incluídos na quantia escriturada do bem ou reconhecidos como ativos separados, conforme apropriado, somente quando é provável que benefícios económicos futuros fluirão para a entidade e o custo possa ser mensurado com fiabilidade.

b) Método de depreciação usado

As depreciações dos ativos fixos tangíveis são calculadas, após a data em que os bens se encontrem disponíveis para utilização, pelo método da linha reta, em conformidade com o período de vida útil máximo dado constantes no Classificador Complementar 2 – cadastro e vidas úteis dos ativos fixos tangíveis, intangíveis e propriedades de investimento, do SNC-AP.

c) Vidas úteis ou taxas de depreciação

Existem Fichas de Cadastro atualizadas à data de relato, onde consta, para cada elemento aplicável do ativo tangível, entre outra informação, a respetiva vida útil ou taxa de depreciação, bem como a respetiva quantia escriturada líquida.

Ativos fixos tangíveis	Edifícios e Outras Construções	Equipamento básico	Equipamento de transporte	Equipamento Administrativo	Outros ativos fixos tangíveis
Taxas de depreciação	5,00%	entre 5% e 20%	25,00%	12,50%	entre 2% e 25%
Métodos de depreciação	Linha reta	Linha reta	Linha reta	Linha reta	Linha reta

5.1 ATIVOS FIXOS TANGÍVEIS - VARIAÇÃO DAS DEPRECIACÕES E PERDAS POR IMPARIDADES ACUMULADAS

Rubricas	31/12/2024			31/12/2025		
	Quantia Bruta	Depreciações acumuladas	Quantia Escriturada	Quantia Bruta	Depreciações acumuladas	Quantia Escriturada
Bens de domínio público, património histórico, artístico e cultural						
Terrenos e recursos naturais	10.424.327,54	0,00	10.424.327,54	10.756.483,75	0,00	10.756.483,75
Edifícios e outras construções	3.431.481,09	731.422,07	2.700.059,02	3.431.481,09	804.125,75	2.627.355,34
Infraestruturas	60.910.933,26	35.292.401,75	25.618.531,51	73.243.009,48	38.039.776,73	35.203.232,75
Património histórico, artístico e cultural	917.392,25	10.046,02	907.346,23	933.766,84	51.004,78	882.762,06
Bens de domínio público em curso	12.094.206,40	0,00	12.094.206,40	3.837.068,75		3.837.068,75
	87.778.340,54	36.033.869,84	51.744.470,70	92.201.809,91	38.894.907,26	53.306.902,65
Ativos fixos em concessão						
Infraestruturas	0,00	0,00	0,00	0,00	0,00	0,00
	0,00	0,00	0,00	0,00	0,00	0,00
Outros ativos fixos tangíveis						
Terrenos e recursos naturais	46.143.234,72		46.143.234,72	45.823.729,43		45.823.729,43
Edifícios e outras construções	54.027.027,23	9.905.539,96	44.121.487,27	54.928.627,78	10.863.092,28	44.065.535,50
Equipamento básico	5.717.920,58	4.931.986,09	785.934,49	6.186.312,18	5.145.669,40	1.040.642,78
Equipamento de transporte	5.656.416,37	4.478.659,80	1.177.756,57	6.542.962,12	4.944.288,04	1.598.674,08
Equipamento administrativo	1.869.066,24	1.688.469,83	180.596,41	2.080.569,49	1.782.413,43	298.156,06
Outros	3.414.809,16	2.967.555,82	447.253,34	3.459.565,74	3.090.496,53	369.069,21
Ativos fixos tangíveis em curso	1.500.817,68		1.500.817,68	1.531.196,22		1.531.196,22
	118.329.291,98	23.972.211,50	94.357.080,48	120.552.962,96	25.825.959,68	94.727.003,28
TOTAL	206.107.632,52	60.006.081,34	146.101.551,18	212.754.772,87	64.720.866,94	148.033.905,93

5.2 ATIVOS FIXOS TANGÍVEIS – QUANTIA ESCRITURADA E VARIAÇÕES DO PERÍODO

Rubricas	Quantia escriturada inicial	Variações				Quantia escriturada final
		Adições	Transferencias internas	Depreciações do período	Diminuições	
Bens de domínio público, património histórico, artístico e cultural						
Terrenos e recursos naturais	10.424.327,54	73.787,36	258.368,85			10.756.483,75
Edifícios e outras construções	2.700.059,02			-72.703,68		2.627.355,34
Infraestruturas	25.618.531,51	55.569,42	12.276.506,80	-2.747.374,98		35.203.232,75
Património histórico, artístico e cultural	907.346,23	16.374,59		-40.958,76		882.762,06
Bens de domínio público em curso	12.094.206,40	4.019.369,15	-12.276.506,80			3.837.068,75
	51.744.470,70	4.165.100,52	258.368,85	-2.861.037,42	0,00	53.306.902,65
Ativos fixos em concessão						
Infraestruturas	0,00					0,00
	0,00	0,00	0,00	0,00	0,00	0,00
Outros ativos fixos tangíveis						
Terrenos e recursos naturais	46.143.234,72	1.763.480,00	-258.368,85		-1.824.616,44	45.823.729,43
Edifícios e outras construções	44.121.487,27	86.019,59	815.580,96 €	-957.552,32		44.065.535,50
Equipamento básico	785.934,49	543.873,06		-286.379,96	-2.784,81	1.040.642,78
Equipamento de transporte	1.177.756,57	886.545,75		-465.628,24		1.598.674,08
Equipamento administrativo	180.596,41	213.719,38		-96.159,73		298.156,06
Outros	447.253,34	44.756,58		-122.940,71		369.069,21
Ativos fixos tangíveis em curso	1.500.817,68	845.959,50	-815.580,96			1.531.196,22
	94.357.080,48	4.384.353,86	-258.368,85	-1.928.660,96	-1.827.401,25	94.727.003,28
TOTAL	146.101.551,18	8.549.454,38	0,00	-4.789.698,38	-1.827.401,25	148.033.905,93

5.2A ATIVOS FIXOS TANGÍVEIS – ADIÇÕES

Rubricas	Adições			
	Internas	Compra	Outras	Total
Bens de domínio público, património histórico, artístico e cultural				
Terrenos e recursos naturais	73.787,36			73.787,36
Edifícios e outras construções				0,00
Infraestruturas		55.569,42		55.569,42
Património histórico, artístico e cultural		16.374,59		16.374,59
Bens de domínio público em curso		4.019.369,15		4.019.369,15
	73.787,36	4.091.313,16	0,00	4.165.100,52
Ativos fixos em concessão				
Infraestruturas				0,00
	0,00	0,00	0,00	0,00
Outros ativos fixos tangíveis				
Terrenos e recursos naturais			1.763.480,00	1.763.480,00
Edifícios e outras construções		86.019,59		86.019,59
Equipamento básico		543.873,06		543.873,06
Equipamento de transporte		886.545,75		886.545,75
Equipamento administrativo		213.719,38		213.719,38
Outros		44.756,58		44.756,58
Ativos fixos tangíveis em curso		845.959,50		845.959,50
	0,00	2.620.873,86	1.763.480,00	4.384.353,86
TOTAL	73.787,36	6.712.187,02	1.763.480,00	8.549.454,38

5.2B ATIVOS FIXOS TANGÍVEIS – DIMINUIÇÕES

Rubricas	Diminuições		
	Alienações a título oneroso	Outras	Total
Outros ativos fixos tangíveis			
Terrenos e recursos naturais	-1.733.475,60	-91.140,84	-1.824.616,44
Equipamento básico	-2.784,81		-2.784,81
	-1.736.260,41	-91.140,84	-1.827.401,25
TOTAL	-1.736.260,41	-91.140,84	-1.827.401,25

5.6 ATIVOS FIXOS TANGÍVEIS TOTALMENTE DEPRECIADOS QUE AINDA ESTEJAM EM USO

Em 31/12/2025 estão 11.165 bens totalmente depreciados em uso.

Conta	Designação	Valor
4302	Edifícios e outras construções	91.557,16 €
4303	Infraestruturas	14.677.177,11 €
432	Edifícios e outras construções	238.233,48 €
433	Equipamento básico	4.084.489,35 €
434	Equipamento de transporte	3.207.219,74 €
435	Equipamento administrativo	1.512.718,19 €
437	Outros ativos fixos tangíveis	2.505.574,04 €
TOTAL		26.316.969,07 €

Nota 7. CUSTOS DE EMPRÉSTIMOS OBTIDOS

O mapa completo dos empréstimos encontra-se em anexo aos outros mapas. Os juros dos financiamentos obtidos, não foram capitalizados, já que de acordo com a NCP 7 - Custos de Empréstimos Obtidos, nomeadamente o parágrafo 20, a capitalização dos custos de empréstimos obtidos deve cessar quando todas as atividades necessárias para preparar o ativo que se qualifica para o seu uso pretendido ou venda estão substancialmente concluídas.

Tipo	Identificação		Capital em dívida a 01/01/2025	Utilização de Capital	Amortização de Capital	Juros - Contabilidade Financeira	Juros - Contabilidade Orçamental	Capital em dívida a 31/12/2025
	N.º do Contrato	Nome da Instituição						
Médio e longo prazos	9015/004407/991	Caixa Geral de Depósitos	54.604,21		54.604,21	238,22	1.490,97	0,00
	9015/006769/991	Caixa Geral de Depósitos	36.737,93		36.737,93	160,28	1.003,13	0,00
	9015/002375/087/0019	Caixa Geral de Depósitos	978.413,47		117.852,78	9.785,30	9.871,34	860.560,69
	9015/002498/687/0019	Caixa Geral de Depósitos	504.868,32		59.146,17	11.551,83	13.722,13	445.722,15
	8455010830165	Banco BPI	6.088,06		6.088,06	-78,33	76,43	0,00
	8445010830166	Banco BPI	465.597,14		290.992,99	11.929,67	12.176,18	174.604,15
	56064127429	Caixa de Crédito Agrícola Costa Azul	126.639,30		40.912,90	3.243,76	3.385,58	85.726,40
	56068181235	Caixa de Crédito Agrícola Costa Azul	792.475,12		153.236,27	25.221,46	25.332,79	639.238,85
	0783.06180.291	Caixa Geral de Depósitos	1.912.810,04		361.255,06	6.915,64	6.989,42	1.551.554,98
	AD&C - BEI - ID 1593	AD&C Agência para o Desenvolvimento Coesão.I.P.	195.519,47		29.924,16	5.046,86	6.392,49	165.595,31
	AD&C - BEI - ID 1598	AD&C Agência para o Desenvolvimento Coesão.I.P.	103.463,45		16.045,18	2.566,82	2.860,13	87.418,27
	AD&C - BEI - ID 1699	AD&C Agência para o Desenvolvimento Coesão.I.P.	58.518,70		8.316,16	1.509,53	1.622,33	50.202,54
	AD&C - BEI - ID 1714	AD&C Agência para o Desenvolvimento Coesão.I.P.	416.379,05		53.988,45	10.524,18	12.938,57	362.390,60
	56076660548	Caixa de Crédito Agrícola Costa Azul	106.487,03		38.993,66	2.374,04	2.572,26	67.493,37
	56077309257	Caixa de Crédito Agrícola Costa Azul	437.830,59	14.533,00	44.978,59	12.869,00	12.894,01	407.385,00
Total MLP			6.196.431,88	14.533,00	1.313.072,57	103.858,26	113.327,76	4.897.892,31

Nota 8. PROPRIEDADES DE INVESTIMENTO

a) Bases de Mensuração

As propriedades de investimento são registadas pelo método do custo e sujeitas anualmente a depreciação e teste de imparidade. Na adoção pela primeira vez do SNC-AP, o reconhecimento, foi efetuado pelo VPT, enquanto valor de mensuração inicial correspondendo o mesmo ao custo de aquisição.

b) Método de depreciação usado

As depreciações das propriedades de investimento são calculadas, após a data em que os bens se encontrem disponíveis para utilização, pelo método da linha reta, em conformidade com o período de vida útil dado constantes no Classificador Complementar 2 – Cadastro e vidas úteis dos ativos fixos tangíveis, intangíveis e propriedades de investimento, do SNC-AP - (CC2).

c) Vidas úteis ou taxas de depreciação

Existem Fichas de Cadastro atualizadas à data de relato, onde consta, para cada elemento aplicável das propriedades de investimento, entre outra informação, a respetiva vida útil ou taxa de depreciação, bem como a respetiva quantia escriturada líquida.

As taxas de depreciação utilizadas correspondem às mesmas dos ativos fixos tangíveis.

Ativos fixos tangíveis	Edifícios e Outras Construções
Taxas de depreciação	5,00%
Métodos de depreciação	Linha reta

8.1 PROPRIEDADES DE INVESTIMENTO - MODELO DO CUSTO - QUANTIA ESCRITURADA E MOVIMENTOS DO PERÍODO

As propriedades de investimento são mensuradas ao custo. O custo de aquisição compreende o seu preço de compra e quaisquer outros gastos que lhe sejam diretamente imputáveis. De seguida apresenta-se o quadro com as propriedades de investimento no início e no final do ano.

Rubricas	Quantia escriturada inicial	Variações Depreciações do período	Quantia escriturada final
Propriedades de Investimento			
Terrenos e recursos naturais	17.366.682,91		17.366.682,91
Edifícios e outras construções	114.970,48	-2.446,80	112.523,68
TOTAL	17.481.653,39	-2.446,80	17.479.206,59

8.2 PROPRIEDADES DE INVESTIMENTO - MODELO DO CUSTO – ADIÇÕES

Não houve adições no ano de 2025.

8.3 PROPRIEDADES DE INVESTIMENTO - MODELO DO CUSTO – DIMINUIÇÕES

Não houve diminuições no ano de 2025.

Nota 9. IMPARIDADE DE ATIVOS

9.1 IMPARIDADE DE ATIVOS GERADORES DE CAIXA E ATIVOS NÃO GERADORES DE CAIXA

Ativo	Natureza	31/12/2025			31/12/2024		
		Quantia bruta	Imparidade acumulada	Quantia recuperável	Quantia bruta	Imparidade acumulada	Quantia recuperável
Clientes, contribuintes e utentes	Gerador de caixa	2.156.572,68	1.434.793,12	721.779,56	2.448.152,62	1.733.951,31	714.201,31
Matérias-primas, subsidiárias e de consumo	Não gerador de caixa	279.531,12	128.886,92	150.644,20	312.559,11	134.940,04	177.619,07
TOTAL		2.436.103,80	1.563.680,04	872.423,76	2.760.711,73	1.868.891,35	891.820,38

Rubricas	Quantia escriturada inicial	Diminuições		Quantia escriturada final
		Reversões	Total diminuições	
Clientes, contribuintes e utentes	1.733.951,31	299.158,19	299.158,19	1.434.793,12
Matérias-primas, subsid.e de consumo	134.940,04	6.053,12	6.053,12	128.886,92
TOTAL	1.868.891,35	305.211,31	305.211,31	1.563.680,04

Nota 10. INVENTÁRIOS

O custo de cada item de inventário é determinado através da média ponderada do seu custo inicial e do custo de itens semelhantes adquiridos durante 2025 – custo médio ponderado. De seguida apresenta-se o quadro com a informação dos valores da conta de inventários e os movimentos do período.

10.1 INVENTÁRIOS

Rubricas	31/12/2025			31/12/2024		
	Quantia bruta	Imparidade acumulada	Quantia recuperável	Quantia bruta	Imparidade acumulada	Quantia recuperável
Matérias primas, subsidiárias e de consumo	279.531,12 €	128.886,92 €	150.644,20 €	312.559,11 €	134.940,04 €	177.619,07 €

10.2 INVENTÁRIOS: MOVIMENTOS DO PERÍODO

Rubricas	Quantia escriturada inicial	Variações			Quantia escriturada final
		Compras líquidas	Consumos/gastos	Reversões de perdas por imparidade	
Matérias primas, subsidiárias e de consumo	177.619,07	715.307,91	-748.335,90	6.053,12	150.644,20
TOTAL	177.619,07	715.307,91	-748.335,90	6.053,12	150.644,20

10.3 CMVMC - CUSTO DAS MERCADORIAS VENDIDAS E MATÉRIAS CONSUMIDAS

Custo das merc.vend.mat.consumidas	2025	2024
Terrenos e propriedades		1.177.770,00
Outras mercadorias	40.331,23	1.792,64
Matérias primas		0,00
Peças e outros materiais de manutenção	3.807,23	2.663,77
Alimentação géneros p/confecionar	219.230,01	229.340,70
Combustíveis e lubrificantes	253.070,78	268.756,78
Ferramentas e utensílios	276,13	334,92
Artigos de higiene e limpeza	81.853,26	81.265,90
Materiais de construção	4.799,75	64.947,26
Outros	144.967,51	206.365,92
Totais	748.335,90	2.033.237,89

Rubricas	2025			2024		
	Mercadorias	Matérias Primas Subs. Consumo	Total	Mercadorias	Matérias Primas Subs. Consumo	Total
Existências iniciais	0,00	312.559,11	312.559,11	0,00	317.448,00	317.448,00
Compras	0,00	715.307,91	715.307,91	0,00	850.861,33	850.861,33
Regularização de existências		0,00	0,00	1.177.770,00	-282,33	1.177.487,67
Existências finais	0,00	279.531,12	279.531,12	0,00	312.559,11	312.559,11
CMVMC	0,00	748.335,90	748.335,90	1.177.770,00	855.467,89	2.033.237,89

Nota 13. ENDIMENTO DE TRANSAÇÕES COM CONTRAPRESTAÇÃO

a) Políticas contabilísticas e métodos adotados

O rendimento das vendas é reconhecido na demonstração de resultados:

- i. Quando os riscos e benefícios inerentes à posse dos ativos são transferidos para o comprador;
- ii. Quando deixa de existir um envolvimento continuado de gestão com grau geralmente associado com a posse;
- iii. Quando o montante dos réditos possa ser fiavelmente quantificado;
- iv. Quando seja provável que os benefícios económicos associados com a transação fluam para a entidade;
- v. Quando os custos incorridos ou a incorrer referentes à transação possam ser fiavelmente mensurados.

O rendimento das prestações de serviços é reconhecido na demonstração de resultados com referência à fase de acabamento da prestação de serviços à data do balanço.

O rendimento dos juros é reconhecido na demonstração de resultados através do método do juro efetivo.

O rendimento dos dividendos é reconhecido a partir do momento em que se estabelece o direito do acionista a receber o dividendo.

b) Quantia de cada categoria de rendimentos

Tipo de transação com contraprestação	2025				2024			
	Rendimento do período reconhecido em		Quantias por receber		Rendimento do período reconhecido em		Quantias por receber	
	Resultados	Património Líquido	Início do período	Final do período	Resultados	Património Líquido	Início do período	Final do período
Taxas, multas e outras penalidades								
Taxas específicas das autarquias locais	5.624.176,60		254.701,68	85.218,57	2.942.011,04		100.527,79	254.701,68
Multas e outras penalidades	88.691,66		4.805,85	5.929,65	47.202,51		4.211,13	4.805,85
Vendas								
Mercadorias	1.738.180,00		47.468,93	17.365,00	3.121.573,44		6.419,12	47.468,93
Produtos acabados e intermédios	1.323.343,79		389.849,93	267.654,50	1.280.862,81		426.108,55	389.849,93
Prestação de serviços								
Serviços específicos das autarquias locais	2.928.452,97		1.664.878,89	1.676.565,90	2.712.482,65		1.691.392,60	1.664.878,89
Concessões	593.107,96		0,00	0,00	579.285,36		0,00	0,00
Vistorias e ensaios	1.709,65		0,00	0,00	1.383,35		150,38	0,00
Serviços sociais, recreativos, culturais e desporto	1.157,99		0,00	0,00				
Outros serviços	161.082,82		116.645,77	103.839,06	173.753,20		78.424,25	116.645,77
Outros rendimentos								
Rendimentos em entidades controladas, associadas e empreendimentos conjuntos	59.245,60		0,00	0,00	104.429,08		0,00	0,00
Rendimentos em investimentos não financeiros	1.073.850,11		0,00	0,00	955.676,44		0,00	0,00
Correções relativas a períodos anteriores	18.214,24		0,00	0,00	9.818,74		0,00	0,00
Outros não especificados	538.332,55		8.236,92	5.000,00	238.473,15		141.481,54	8.236,92
Juros, dividendos e outros rendimentos similares								
Juros, dividendos e outros rendimentos similares	48.305,68		0,00	0,00	43.636,53		0,00	0,00
TOTAL	14.197.851,62	0,00	2.486.587,97	2.161.572,68	12.210.588,30	0,00	2.448.715,36	2.486.587,97

Nota 14. RENDIMENTO DE TRANSAÇÕES SEM CONTRAPRESTAÇÃO

a) Políticas contabilísticas e métodos adotados

As transações sem contraprestação subdividem-se em impostos e transferências. Os impostos são benefícios económicos ou potencial de serviço obrigatoriamente pagos ou a pagar a entidades públicas, de acordo com disposições legais adequadas, criadas para proporcionar rendimento às administrações públicas. As transferências são influxos de benefícios económicos futuros ou potencial de serviço provenientes de transações sem contraprestação que não sejam impostos.

b) Quantia de cada categoria de rendimentos

Tipo de transação com contraprestação	2025				2024			
	Rendimento do período reconhecido em		Quantias por receber		Rendimento do período reconhecido em		Quantias por receber	
	Resultados	Património Líquido	Início do período	Final do período	Resultados	Património Líquido	Início do período	Final do período
Impostos Diretos								
Derrama	1.794.910,23				915.175,67			
Imposto municipal sobre imóveis	2.942.963,03				2.885.624,44			
Imposto único de circulação	485.465,96				465.338,96			
Impostos Indiretos								
Imposto municipal sobre as transmissões onerosas de imóveis	9.572.820,31				3.357.392,19			
Transferências e subsídios correntes obtidos								
Estado	9.257.291,77		186.355,12	186.355,12	8.899.853,03		186.355,12	186.355,12
Outras entidades	20.416,20				20.416,20			
Resto do Mundo	83.691,22				55.962,34			
Reversões								
De perdas por imparidade	305.211,31				43.635,85			
De provisões	179.781,15				84.907,45			
Imputação de subsídios e transferências para investimentos	1.892.471,05	570.895,00	802.360,34	57.547,00	1.723.049,74	369.418,00	1.972.242,62	802.360,34
TOTAL	26.535.022,23	570.895,00	988.715,46	243.902,12	18.451.355,87	369.418,00	2.158.597,74	988.715,46

Nota 15. PROVISÕES, PASSIVOS CONTINGENTES E ATIVOS CONTINGENTES

15.1 PROVISÕES

As provisões são reconhecidas quando se verifica cumulativamente as seguintes situações:

- i. Exista uma obrigação presente como resultado de um acontecimento passado;
- ii. Seja provável que um exfluxo de recursos que incorpore benefícios económicos que será necessário para liquidar a obrigação;
- iii. Possa ser efetuada uma estimativa fiável da quantia da obrigação.

Relativamente aos diversos processos judiciais que se encontram em curso, após reapreciação jurídica para efeitos de prestação anual das contas, foi ajustada a provisão para outros riscos e encargos para 3.660.184,20€, que se estima suficiente para fazer face a eventuais indemnizações de processos onde existe um risco de ocorrerem decisões desfavoráveis ao Município.

Encontravam-se ainda provisionados 1.600€ relativos a processos de contraordenação contestados de âmbito ambiental.

Nas outras provisões está incluída a provisão da Associação Pró Artes por fundos patrimoniais negativos, a que acrescem as contraordenações do MAI e ASAE no valor de 3.319,76€, e melhor identificadas na nota seguinte.

Rubricas	Quantia escriturada inicial	Aumentos				Diminuições				Quantia escriturada final
		Reforços	Aumentos da quantia escriturada	Outros aumentos	Total aumentos	Utilizações	Reversões	Outros diminuições	Total diminuições	
Provisões										
Processos judiciais em curso	3.676.329,20	157.000,00			157.000,00		173.145,00		173.145,00	3.660.184,20
Matérias ambientais	1.600,00				0,00				0,00	1.600,00
Outras provisões	105.596,66				0,00		6.636,15		6.636,15	98.960,51
TOTAL	3.783.525,86	157.000,00	0,00	0,00	157.000,00	0,00	179.781,15	0,00	179.781,15	3.760.744,71

15.2 PASSIVOS CONTINGENTES

Os passivos contingentes são:

- i. Obrigações possíveis, que carecem de confirmação se a entidade tem ou não uma obrigação presente que possa conduzir a um exfluxo de recursos incorporando benefícios económicos ou potencial de serviço; ou
- ii. Obrigações presentes, que não satisfazem os critérios de reconhecimento da NCP 15 (por isso não são reconhecidos sob a forma de provisão), quer porque não é provável que seja exigido um exfluxo de recursos incorporando benefícios económicos ou potencial de serviço para extinguir a obrigação, quer porque não pode ser feita uma estimativa suficientemente fiável da quantia da obrigação.

Conforme a nota de Orientação Técnica n.º 1 emitida pela Comissão de Normalização Contabilística, relativa ao reconhecimento dos contratos de concessão de distribuição de energia elétrica em baixa tensão (BT) celebrados entre os municípios e a ERedes, S.A. (ex-EDP Distribuição, S.A.), o passivo contingente relativamente ao contrato de concessão com a E-Redes estima-se em 2.632.884€.

Apresentam-se ainda os processos judiciais em curso sobre os quais foi efetuada uma apreciação jurídica de risco, e constituídas as respetivas provisões pelos valores indicados. Relativamente aos processos onde não se verificou as condições para reconhecimento de provisão, são apresentados os mesmos para os efeitos de divulgação dos passivos contingentes.

Entidade	Processo	Valor	Observações	Valor Provisão
ADSE	PROC. Nº 319/17.1BEBJA - TAF DE BEJA	1.495.694,36 €	Proc. Execução Fiscal - Oposição - Reembolso de despesas com assistência médica dos funcionários reportadas aos anos de 1993 a 2004, e outras. Em curso na primeira instância.	1.494.955,27 €
Águas de Santo André, SA	PROC. Nº 189/13.9BEBJA – TAF DE BEJA	986.300,83 €	Em Recurso Jurisdicional (Decisão 1ª Instância favorável)	684.473,72 €
Águas de Santo André, SA	PROC. Nº 46/18,2BEBJA - TAF DE BEJA	28.684,17 €	Em recurso no TCA SUL	25.192,73 €
António da Silva Gonçalves	PROC. Nº 11/05.0TBSTC – COMARCA DO ALENTEJO LITORAL- SANTIAGO DO CACÉM (ex Tribunal Judicial Santiago Cacém – 2º Juízo).	30.000,00 €	Reconhecimento do direito de propriedade por usucapião. A instância encontra-se interrompida por causa imputável ao Autor	
Francisco Marques Teixeira e outros	PROC. Nº 542/14.0T2SCT - Comarca Setúbal - Setúbal - Inst. Central - Seção Cível - J4.	45.501,00 €	Município de Sines - Intervenção Principal - atos de licenciamento - eventual direito regresso contra MS.	
GYPTEC IBÉRICA – GESSOS TÉCNICOS, SA	PROC. Nº 213/13.5BEBJA – TAF DE BEJA	30.000,01 €	Pedido de condenação do Município de Sines em danos a liquidar em sede de execução de sentença - decisão de 1ª instância favorável ao MS. Em recurso.	30.000,01 €

Entidade	Processo	Valor	Observações	Valor Provisão
IMOBILIÁRIA CARDOSO MOTA, SA	PROC. Nº 302/13.6BEBJA – TAF DE BEJA	30.000,01 €	Pedido de condenação do Município no valor mensal de € 4.225,00 a apurar em sede de execução de sentença. - sentença favorável ao MS. Em recurso.	30.000,01 €
Investifinatur, SA	PROC. Nº 00457/05 – TRIBUNAL TRIBUTÁRIO DE LISBOA (ANTIGO PROC. Nº 302-2002)- redistribuído para o TAF DE BEJA - PROC. Nº 241/14.3 BEBJA	202.656,53 €	Em Recurso Jurisdicional (Decisão 1ª Instância anula o ato da CMS de fevereiro de 2002).	
Luis Manuel Martins Pereira, Unipessoal, Lda.	PROC. Nº 686/14.9TYLSB	250.352,70 €	Processo em curso - PER	
Maria Domingas da Costa e outra.	PROC. Nº 244/06.1BEBJA – TAF BEJA	15.000,01 €	Decisão parcialmente favorável à CMS - em fase de recurso jurisdicional	0,00 €
MARIA ISABEL FARELO LOPES E OUTROS	PROC. Nº 419/04.8BEBJA – TAF DE BEJA/	3.100.000,00 €	Em curso na 1ª Instância.	750.000,00 €
MINISTÉRIO PÚBLICO	PROC. Nº 304/12.0BEBJA – TAF DE BEJA	163.868,00 €	Pedido de Declaração de nulidade do despacho da Vereadora do pelouro do urbanismo de 27.05.2008 – Proc. Licenciamento nº 23/2008 (lote 20 – Loteamento Raposeira em Porto Covo) e de todos os atos subsequentes e bem ainda que seja ordenada a demolição da obra e reposição do terreno no estado anterior à obra. - Em recurso.	0,00 €
PROTECNIL, SA	PROC. Nº 705/16,4BEBJA - TAF DE BEJA	19.500,66 €	Pedido de Condenação do MS na quantia.	
SALEMA QUINTELA, SA	PROC. Nº 709/16.7BEBJA - TAF DE BEJA	1.400.000,00 €	Pedido de Condenação do MS na quantia.	280.000,00 €
VIBA GAS, SA	PROC. Nº 5156/15.3T8STB - SETUBAL		PER - APROVADO PLANO DE REVITALIZAÇÃO.	
AMAL - SA	PROC. Nº 6614/16.0T8STB- SETUBAL		Insolvência. - Em curso - diligências venda de bens	
Luis Manuel Martins Pereira, Unipessoal, Lda.	PROC. Nº 6938/16.T8STB - Lisboa-Barreiro		Processo Especial de Revitalização (PER) aguarda ulteriores termos do processo.	
Transportes Diogo, Lda	PROC. Nº 792.2T2STC		Insolvência.	
Electrosines, Ida	PROC. Nº 3182/18.3T8STB - TJ Setubal		Insolvência	
Conjugados, Lda	PROC. Nº 5212/16.2T8STB - TJ Setubal		Insolvência.	
FIB, Lda	PROC. Nº 6445/10.0TBBERG - E - TJ Bragança		Insolvência.	
Petrocoop, Lda	PROC. Nº 1172/13.0T2STC - TJ Setúbal		Insolvência.	
Ministério Público	PROC. Nº 954/17.8T9STC - santiago cacém			
MAI - GNR - ANSR	PROC. C.O. Nº 9358792503		Em curso	30,00 €

Entidade	Processo	Valor	Observações	Valor Provisão
MAI - GNR - ANSR	PROC. C.O. Nº 9358792511		Em curso	90,00 €
MAI - GNR	PROC. C.O. Nº S014T60-202002-CTER		Em curso (coima entre 1.600,00 € e 120.000,00 €)	1.600,00 €
ASAE	PROC. C.O. Nº 513/18.8EAVR		Em curso (coima entre €500,00 e € 44.890,00)	1.500,00 €
MINISTÉRIO PÚBLICO	PROC. Nº 487/19.8 GHSTC		Fase de inquérito	
MINISTÉRIO PÚBLICO	PROC. Nº 305/12.8BEBJA – TAF DE BEJA	125.000,00 €	Pedido de Declaração de nulidade do despacho da Vereadora do pelouro do urbanismo de 16.07.2008 – Proc. Licenciamento nº 140/2007 (lote 26 – Loteamento Investifinatur – Porto Covo) e de todos os atos subsequentes e bem ainda que seja ordenada a demolição da obra e reposição do terreno no estado anterior à obra. - Em recurso.	
MINISTÉRIO PÚBLICO	PROC. Nº 306/12.6BEBJA – TAF DE BEJA	117.948,53 €	Pedido de Declaração de nulidade do despacho da Vereadora do pelouro do urbanismo de 20.08.2009 – Proc. Licenciamento nº 51/2009 (e 19/2010 e 4/2011) - (lote 32 – Loteamento Investifinatur – artº 40 Porto Covo) e de todos os atos subsequentes e bem ainda que seja ordenada a demolição da obra e reposição do terreno no estado anterior à obra.- Em Recurso.	
Manuela Ferreira Justino	PROC. Nº 90/20.0BEBJA - TAF DE BEJA	30.000,01 €	Pedido de Condenação na anulação do ato administrativo e reconstituição da situação de facto. Em curso na 1ª instância.	
Albino José Campos e outros	PROC. Nº 4715/20.9T8STB - Tribunal Judicial da Comarca de Setúbal - juízo cível - juiz 3	59.679,85 €	Pedido de condenação anulação de contrato de compra e venda de terreno	
Massa Insolvente - Laranjinha, Lda	PROC. Nº 282/12,5T2STB - Tribunal Judicial Comarca de Setúbal. Juízo de Comércio - Juiz 2		verificações ulteriores de créditos e outros atos na insolvência.	
MAI - GNR - ANSR	PROC. C.O. Nº 936996307	249,40 €	Em curso (coima entre € 99,76 e 249,40)	99,76 €
SECSEPNA	PROC. C.O. Nº 300.05.21		Em curso (coima entre 1.600,00 € e 120.000,00 €)	1.600,00 €
Manuel José Bello Santos	PROC. Nº 81/21,3BEBJA	17.497,83 €	Pedido de anulação de ato administrativo (caução)	
José Alberto Copertino Gomes	PROC. Nº 92/21.9BEBJA	7.550,60 €	Pedido de indemnização	3.750,00 €
NOS COMUNICAÇÕES, SA	PROC. Nº 190/21.9BEBJA	1.064,00 €	Pedido de anulação de ato administrativo.	
MINISTÉRIO PÚBLICO	PROC. Nº 2635/19.9STB		Inquérito.	
TECNOVIA – Sociedade de Empreitadas, SA	PROC. Nº 335/22.1BEBJA	379.624,93 €	Pedido de indemnização	189.812,46 €
António Peixoto Cerqueira	PROC. Nº 367/22.0BEBJA	5.000,01 €	Impugnação ordem de demolição - H.P.	
José Manuel Gonçalves	PROC. Nº 399/22.8BEBJA	15.000,01 €	Impugnação ordem de demolição - H.P.	

Entidade	Processo	Valor	Observações	Valor Provisão
CCDRA	PROC. C.O. Nº 500.30.001.00084.2022		Coima entre € 12.000,00 e € 72.000,00 (em caso de negligência).	6.000,00 €
CNPD	PROC. C.O. Nº AVG.2023.63	30.000.000,00 €	Apresentada Defesa - fase administrativa - 3 CO - por dolo eventual - cada até ao valor máximo de 10.000.000,00€.	15.000,00 €
José António de Sousa	PROC. Nº 109/23,2BEBJA - TAF BEJA	8.000,00 €	Pedido anulação ato administrativo - Em curso Recurso.	
MP - DIAP SETUBAL	NUIC 975/22,69T9STC - MP		Inquérito.	
MP - DIAP SETUBAL	NUIPC 3189/23,7T9STB - MP		Inquérito.	
J.F.P.COVO vrs outros	PROC. Nº 460/21.6T8STC - Santiago Cacém	15.345,00 €	AUTOR: JFPC - INTERVENIENTE PRINCIPAL - MUNICIPIO DE SINES VRS OUTROS - Entrega de imóvel - mercado porto covo.	
STAL	PROC. Nº 149/24.4BEBJA - TAF DE BEJA	30.000,01 €	AUTOR: STAL - RÉU - MS - Anulação homologação avaliação	0,00 €
VALORSINES	PROC. Nº 257/24.1BEBJA - TAF DE BEJA	135.000,00 €	AUTOR - VALORSINES - RÚ - MS - Processo com decisões favoráveis ao MS - Aguarda conclusão ao nível de custas P.	0,00 €
AMBIÁGUA, SA	PROC. Nº 2203/24.3BEPRT - TAC LISBOA	1.600.825,00 €	AUTOR: AMBIÁGUA - RÉU - MS - Pedido de anulação adjudicação e suspensão de todos os atos - contencioso pré-contratual.	0,00 €
TRANSPORTES 3 MOSQUETEIROS	PROC. Nº 7768/24.7T8STB - TJC SETUBAL-C-J1		PER - APROVADO PLANO DE REVITALIZAÇÃO.	
ASSICOMATE	PROC. Nº 1515/18.0T8STB - TJC SETUBAL C-J2		INSOLVÊNCIA	
IGAMAOT	PROC. CO NUI/002795/24.7.CGI		CONTRAORDENAÇÃO - COIMA DE € 12.000,00 A € 72.000,00 em caso de negligência.	6.000,00 €
MINISTÉRIO PÚBLICO	NUIC 433/21.7GHSTC		Inquérito.	
José Manuel Encarnação	PROC. Nº 399/22.8BEBJA - TAF BEJA	15.000,01 €	Impugnação ato administrativo - Em Recurso	0,00 €
Maria Helena Miranda	PROC. Nº 584/24.8BEBJA - TAF DE BEJA	15.000,01 €	Impugnação ato administrativo	0,00 €
João Manuel Rocha	PROC. Nº 73/25.3BEBJA - TAF DE BEJA	30.000,01 €	Impugnação ato administrativo	0,00 €
Montadigo	PROC. Nº 169/25.1BEBJA - TAF DE BEJA	295.198,56 €	Contencioso pré-contratual - em recurso.	0,00 €
João Duarte Mata	PROC. Nº 206/25.0BEBJA TAF DE BEJA	30.000,01 €	Providencia cautelar suspensão ato - favorável ao MS na 1ª Inst. - em apenso à Ação principal	0,00 €
Barbosa e Silva e Outro	PROC. Nº 405/25.4BEBJA - TAF DE BEJA	230.390,00 €	Pedido de entrega de terreno ou indemnização	115.000,00 €
SUBMERCÍ, LDA	PROC. Nº 418/26.6BEBJA - TAF DE BEJA	125.338,45 €	Responsabilidade contratual - reposição equilíbrio Financeiro.	30.000,00 €
João Duarte Mata	PROC. Nº 434/25.8BEBJA - TAF DE BEJA	30.000,01 €	Impugnação ato administrativo	0,00 €
Rosa Maria Guedelha	PROC. Nº 588/25.3BEBJA - TAF DE BEJA	15.000,01 €	Impugnação ato administrativo	0,00 €
Águas de Santo André, SA	PROC. Nº 723/25.1BEBJA - TAF DE BEJA	317.599,00 €	Pedido de indemnização responsabilidade contratual	0,00 €
Mário Rui Ferreira	PROC. Nº 788/25.1BEBJA - TAF DE BEJA	8.000,00 €	Impugnação ato administrativo	0,00 €

Entidade	Processo	Valor	Observações	Valor Provisão
Maria conceição fernandes	PROC. Nº 821/25.1BEBJA - TAF DE BEJA	5.000,01 €	Impugnação ato administrativo	0,00 €
José Maria Carneiro	PRC. Nº 513/25.1T8STC - SANTIAGO CACÉM	30.000,01 €	Pedido de reconhecimento da propriedade de parcela de terreno.	0,00 €
José Maria Carneiro	PRC. Nº 513/25.1T8STC - A- SANTIAGO CACÉM	30.000,01 €	Apenso - pedido de suspensão de atos	0,00 €
C.O. - C.N.P.D.	PROC. C.O. Nº COR/2025/36		Três infrações sancionadas até € 10.000.000,00	0,00 €
C.O - ANACOM	PROC. CONTRAORDENAÇÃO Nº 6-378-2025		Três infrações sancionadas até entre € 6.000.00 cada e até € 150.000,00 cada.	0,00 €

15.3 ATIVOS CONTINGENTES

Nos termos do número 2 do artigo 17.º do Decreto-Lei nº 127/2012, de 21 de junho, deve a Autoridade Tributária e Aduaneira informar as autarquias locais, do valor dos recebimentos em atraso, existentes em 31 de dezembro do ano anterior, referentes às respetivas receitas fiscais. Os montantes em causa não integram as demonstrações financeiras, sendo relevantes para efeitos de gestão a divulgação dos seus montantes.

As garantias bancárias não financeiras prestadas por terceiros, por assegurarem o bom cumprimento das obrigações legais contratuais, também se enquadram nesta rubrica. Estes montantes não se encontram reconhecidos enquanto ativo do Município de Sines na medida em que, o seu carácter contingente, não permite que tais valores cumpram com os critérios de reconhecimento de um ativo.

Nestes termos, os valores a 31/12/2025 são os seguintes:

Natureza Ativos Contingentes	Estimativa efeito financeiro
Imposto Municipal Sobre Imóveis (IMI)	870.425,34
Imposto Municipal a Transmissão Onerosa de Imóveis (IMT)	557.399,48
Imposto Único de Circulação (IUC)	165.265,89
Contribuição Autárquica (CA)	3.376,02
SISA	1.492,58
Garantias bancárias prestadas por terceiros	10.983.561,45
TOTAL	12.581.520,76

Nota 17. ACONTECIMENTOS APÓS A DATA DE RELATO

Quando ocorrem eventos subsequentes à data do balanço que demonstram a evidência de condições que já existiam à data do balanço, o impacto desses eventos é ajustado nas demonstrações financeiras. Caso contrário, eventos subsequentes à data do balanço com uma natureza e dimensão material são descritos nesta nota.

No âmbito do conflito no Médio Oriente, ocorrido após a data de relato, o Município procedeu à avaliação dos potenciais impactos nas suas demonstrações financeiras, tratando-se de um acontecimento subsequente que não dá lugar a ajustamentos. Foram considerados, nomeadamente, os possíveis efeitos ao nível do aumento dos custos de bens e serviços, energia e empreitadas, bem como eventuais perturbações nas cadeias de abastecimento.

À data de elaboração das demonstrações financeiras, não é possível estimar com fiabilidade o impacto financeiro desta situação, não tendo sido identificadas incertezas materiais que coloquem em causa o pressuposto da continuidade das operações. O Município continuará a acompanhar a evolução deste contexto e a avaliar os seus efeitos.

Não são conhecidos à data mais quaisquer eventos subsequentes com impacto significativo nas Demonstrações Financeiras de 31 de dezembro de 2025.

Nota 18. INSTRUMENTOS FINANCEIROS

18.1 ATIVOS FINANCEIROS

Quantias escrituradas de cada uma das categorias de ativos financeiros	2025			2024		
	Quantias brutas	Imparidades acumuladas	Quantias escrituradas	Quantias brutas	Imparidades acumuladas	Quantias escrituradas
CAIXA E SEUS EQUIVALENTES						
- Caixa	2.867,88		2.867,88	2.520,26		2.520,26
- Depósitos bancários	4.966.620,68		4.966.620,68	4.495.156,83		4.495.156,83
- Outros depósitos	1.108.517,15		1.108.517,15	926.675,12		926.675,12
MENSURADOS AO JUSTO VALOR ATRAVÉS DE RESULTADOS						
ATIVO NÃO CORRENTE						
- Participações de capital - MEP	2.166.573,06		2.166.573,06	2.158.368,02		2.158.368,02
MENSURADOS AO CUSTO AMORTIZADO						
ATIVO NÃO CORRENTE						
Participações Financeiras						
- Investimentos noutras entidades	465.065,01		465.065,01	465.030,01		465.030,01
ATIVO CORRENTE						
Devedores p/transf.sub.emp.bonif.						
- Dev. por transf. e sub. não reemb.	243.902,12		243.902,12	988.715,46		988.715,46
Clientes, contribuintes e utentes						
- Clientes c/c	666.430,68 €		666.430,68	520.326,62		520.326,62
- Contribuintes	2.858,09		2.858,09	1.526,54		1.526,54
- Utentes	52.490,79		52.490,79	192.348,15		192.348,15
- Cobrança duvidosa	1.434.793,12 €	1.434.793,12 €	-	1.733.951,31	1.733.951,31	-
Outros ativos						
- Estado e out.ent.públicos	1.104.331,00		1.104.331,00	759.593,78		759.593,78
- Dev. por acréscimos	6.263.419,57 €		6.263.419,57	3.827.853,38		3.827.853,38
- Devedores diversos	5.008,77 €		5.008,77	38.610,51		38.610,51
Totais	18.482.877,92	1.434.793,12	17.048.084,80	16.110.675,99	1.733.951,31	14.376.724,68

Os devedores por transferências e subsídios não reembolsáveis, representam os valores dos pedidos de pagamento ainda não recebidos de projetos financiados:

Operação	Designação da Operação	2025	2024
ALT20-01-0853-FEDER-000084	Qualificação da ZIL II		243.339,07 €
ALT20-06-4842-FEDER-000186	Centro de Dia de Porto Côvo		453.962,46 €
ALT20-08-2114-FEDER-000156	Observatório do Mar		65.474,21 €
ALT20-08-2114-FEDER-000252	Parque Arqueológico Subaquático		22.017,69 €
POISE-02-3220-FSE-000291	4 Estagiários		17.566,91 €
PRR FSPC	Recuperação da Igreja da Nossa Senhora das Salas	57.547,00 €	0,00 €
Protocolo	Protocolo com a Administração Regional de Saúde do Alentejo I.P. relativo ao Centro de Saúde	186.355,12 €	186.355,12 €
Totais		243.902,12 €	988.715,46 €

A execução dos projetos durante o quadro comunitário em vigor apresenta a seguinte estrutura:

Operação	Designação da Operação	Custo Total Aprovado	Apoio Total Aprovado	Até 31/12/2024	31/12/2025	Apoio Pago
ALT20-08-2114-FEDER-000156	Observatório do Mar	2.057.869,44 €	1.749.189,03 €	1.683.714,83 €	65.474,20 €	1.749.189,03 €
ALT20-01-0853-FEDER-000084	Qualificação da ZIL II	5.584.140,12 €	4.755.425,38 €	4.512.086,30 €	243.339,08 €	4.755.425,38 €
ALT20-06-4842-FEDER-000186	Centro de dia de Porto Covo	459.768,74 €	357.484,09 €	331.638,60 €	25.845,49 €	357.484,09 €
ALT20-08-2114-FEDER-000252	Parque Arqueológico Subaquático	262.400,07 €	208.036,26 €	201.022,35 €	7.013,91 €	208.036,26 €
ALT2030-FSE+-01669000	APRENDER FORA DE PORTAS 2.0	226.056,84 €	163.684,13 €			0,00 €
ALT2030-FSE+-02547500	Arte Aqui	188.310,30 €	51.152,71 €			0,00 €
PESSOAS-FSE+-01565100	CLDS 5G - Sines para Todos	442.000,03 €	442.000,00 €		44.200,00 €	44.200,00 €
PRR-RE-C03-i01-07-000239	Radar Social - Criação de equipas p/ Projeto Piloto	119.452,00 €	119.452,00 €	45.485,20 €	44.839,20 €	90.324,40 €
PRR FSPC	Recuperação da Igreja da Nossa Senhora das Salas	450.000,00 €	450.000,00 €			
34/PRR/GEPAC/2024	Aquisição equipamento projeção digital de cinema e de vídeo e tecnologia para cineteatro e centros de arte contemporânea públicos	731.671,16 €	731.671,16 €	45.000,00 €		45.000,00 €
Totais		10.521.668,70 €	9.203.085,59 €	6.818.947,28 €	430.711,88 €	7.249.659,16 €

Os devedores por acréscimos e outros devedores desagregam-se em:

Outras contas a receber	2025	2024
Ativo corrente		
Devedores e credores por acréscimos (periodização económica)		
Devedores por acréscimos de rendimentos		
Outros acréscimos de rendimentos		
Imposto Municipal sobre Imóveis	2.893.466,06 €	2.889.552,56 €
Faturação de água, RSU e Saneamento	237.085,58 €	226.035,71 €
Impostos Diretos	3.132.867,93 €	712.265,11 €
Devedores por alienação de ativos fixos		
Outros devedores	5.008,77 €	38.610,51 €
Outros ativos financeiros		
Devedores por empréstimos não bonificados		
Totais	6.268.428,34 €	3.866.463,89 €

As participações financeiras detidas, mensuradas ao custo e equivalência patrimonial refletem as seguintes participações:

Participações sociais	Quantia escriturada inicial	Aumento	Redução	Quantia escriturada final
Participações de capital - método da equivalência patrimonial				
Sines Tecnopolo - Associação Centro de Incubação de Empresas de Base Tecnológica Vasco da Gama	2.158.368,02	8.205,04		2.166.573,06
Investimentos noutras entidades				
FAM - Fundo de Apoio Municipal	328.320,00			328.320,00
Município, S.A.	4.985,01			4.985,01
Caixa de Crédito Agrícola Mutuo da Costa Azul Crl	1.445,00	35,00		1.480,00
AICEP Global Parques - Gestão de Áreas Empresariais e Serviços, S.A.	130.280,00			130.280,00
TOTAIS	2.623.398,03	8.240,04	0,00	2.631.638,07

Os diferimentos ativos, são os seguintes:

Diferimentos ativos	2025	2024
Gastos a reconhecer	8.842,60	27.308,37
Totais	8.842,60	27.308,37

18.2 PASSIVOS FINANCEIROS

Os credores por transferências e subsídios empréstimos bonificados, assumem a qualificação de financiamentos obtidos a seguir apresentados na sua agregação.

Os fornecedores resultam da atividade normal do Município enquanto dívidas correntes e os fornecedores de investimentos reportam as dívidas de investimento desenvolvidas.

Quantias escrituradas de cada uma das categorias de passivos financeiros		2025	2024
Passivos financeiros	Credores p/transf.sub.emp.bonif.		
	- Cred. por transf. e sub. não reemb.	31.988,73	45.239,06
	- Cred. por emp.bon.e sub. reembolsáveis	1.971.889,56	2.257.162,46
	Fornecedores	1.376.806,48	1.034.573,55
	Outros passivos		
	- Estado e out.ent.públicos	162.762,95	154.735,33
	- Fornecedores de investimentos	441.603,82	493.103,67
	- Cred. por acréscimos	1.949.515,81	1.763.644,62
	- Credores diversos	1.108.528,44	926.983,06
	Financiamentos obtidos	2.926.002,75	3.939.269,42
Totais	9.969.098,54	10.614.711,17	

Os credores por acréscimos e credores diversos desagregam-se de acordo com as seguintes componentes:

Outras contas a pagar	2025	2024
Passivo não corrente		
- Cauções	1.107.594,37	925.026,46
Passivo corrente		
- Credores por acréscimos de gastos		
- Remunerações a Liquidar	1.637.533,86	1.521.528,70
- Juros a liquidar e outros gastos financeiros	8.896,38	18.365,88
- Outros acréscimos de gastos	303.085,57	223.750,04
- Credores por subscrições não liberadas	0,00	0,00
- Outros credores	934,07	1.956,60
- Inst.Prot.Assist. na Doença (ADSE)	225,00	315,00
- Cred. Diversos - Outros	709,07	1.641,60
Totais	3.058.044,25	2.690.627,68

Ao nível dos financiamentos obtidos e tal como acima foi referido agregam-se nos termos seguintes:

Financiamentos	2025			2024		
	Passivo Corrente	Passivo Não Corrente	TOTAL	Passivo Corrente	Passivo Não Corrente	TOTAL
Empréstimos bonificados	292.406,62	1.679.482,94	1.971.889,56	290.668,35	1.966.494,11	2.257.162,46
- CGD/IHRU	178.632,62	1.127.650,22	1.306.282,84	172.424,53	1.310.857,26	1.483.281,79
- BEI	113.774,00	551.832,72	665.606,72	118.243,82	655.636,85	773.880,67
Empréstimos não bonificados	812.193,21	2.113.809,54	2.926.002,75	1.001.861,19	2.937.408,23	3.939.269,42
- CGD	351.472,40	1.200.082,58	1.551.554,98	430.852,93	1.573.299,25	2.004.152,18
- BPI	174.604,15	0,00	174.604,15	296.482,27	175.202,93	471.685,20
- CCAM Costa Azul	286.116,66	913.726,96	1.199.843,62	274.525,99	1.188.906,05	1.463.432,04
TOTAL	1.104.599,83	3.793.292,48	4.897.892,31	1.292.529,54	4.903.902,34	6.196.431,88

O horizonte temporal dos financiamentos obtidos, enquadram-se nos seguintes exercícios futuros:

Anos	CGD/IHRU	BEI	CGD	BPI	CCAM Costa Azul	TOTAL
2026	178.632,62 €	113.774,00 €	351.472,40 €	174.604,15 €	286.116,66 €	1.104.599,83 €
2027	182.031,72 €	116.496,94 €	359.695,88 €	0,00 €	287.964,57 €	946.189,10 €
2028	185.510,23 €	119.285,11 €	368.111,76 €	0,00 €	219.698,83 €	892.605,93 €
2029	189.070,33 €	122.140,03 €	376.724,55 €	0,00 €	196.633,13 €	884.568,04 €
2030	192.714,24 €	125.063,32 €	95.550,40 €	0,00 €	52.694,07 €	466.022,03 €
2031	196.444,26 €	68.847,32 €	0,00 €	0,00 €	54.042,26 €	319.333,83 €
2032	181.879,45 €	0,00 €	0,00 €	0,00 €	55.424,94 €	237.304,38 €
2033	0,00 €	0,00 €	0,00 €	0,00 €	47.269,16 €	47.269,16 €
2034	0,00 €	0,00 €	0,00 €	0,00 €	0,00 €	0,00 €
2035	0,00 €	0,00 €	0,00 €	0,00 €	0,00 €	0,00 €
2036	0,00 €	0,00 €	0,00 €	0,00 €	0,00 €	0,00 €
Totais	1.306.282,84 €	665.606,72 €	1.551.554,98 €	174.604,15 €	1.199.843,62 €	4.897.892,31 €

Os diferimentos passivos à data de 31/12/2025 e 31/12/2024, apresentam-se nos termos seguintes:

Diferimentos passivos	2025	2024
Rendimentos a reconhecer	114.162,93	7.053.608,80
- Transferências e subsídios de capital obtidos com condições	68.162,93	7.007.608,80
- FEDER	68.162,93	7.007.608,80
- Fundo de Coesão	0,00	0,00
- Fundo Social Europeu	0,00	0,00
- Outros	98.116,54	90.000,00
- Sociedades e quase sociedades não financeiras	46.000,00	46.000,00
Totais	212.279,47	7.143.608,80

Candidatura	Valor
Portugal 2020 - Requalificação do Mercado Municipal de Sines	58.944,31
DGAL - Centro de Recolha de Animais (Cães e Gatos)	45.000,00
IFAP - Reabilitação do Jardim das Descobertas 1ª Fase	9.218,62
Petrogal - Centro de Recolha de Animais (Cães e Gatos)	46.000,00
PRR - Recuperação da Igreja Nossa Sra. das Salvas	53.116,54
Totais	212.279,47

Nota 20. DIVULGAÇÕES DE PARTES RELACIONADAS

Nos quadros seguintes indica-se o controlo do Município de Sines nas suas participadas e as transações entre partes relacionadas.

20.1 LISTAGEM DE ENTIDADES CONTROLADAS

Designação	Sede	% Controlo	
		Direto	Indireto
Sinestecnopolo - Associação Centro de Incubação de Empresas de Base Tecnológica Vasco da Gama	Sede: Zona Industrial Ligeira 2 Lote 122-A, 7520-309 SINES	84,16%	
Associação Pró Artes de Sines	Av. General Humberto Delgado, Largo da Estação 7520-Sines	99,32%	

20.2 TRANSAÇÕES ENTRE PARTES RELACIONADAS

Município de Sines / SinesTecnopolo

Tipo de Fluxos	Obrigações / Pagamentos					Direitos / Recebimentos				
	Saldo inicial	Obrigações constituídas no exercício	Anulações no exercício	Pagamentos do exercício	Saldo final	Saldo inicial	Direitos constituídos no exercício	Anulações no exercício	Recebimentos do exercício	Saldo final
Transferências	0,00	169.999,93		169.999,93	0,00	0,00				0,00
Relações Comerciais	0,00	360,00		360,00	0,00	1.482,97	2.370,39	1.478,70	2.372,69	1,97
Total	0,00	170.359,93	0,00	170.359,93	0,00	1.482,97	2.370,39	1.478,70	2.372,69	1,97

Município de Sines / Associação Pro Artes

Tipo de Fluxos	Obrigações / Pagamentos					Direitos / Recebimentos				
	Saldo inicial	Obrigações constituídas no exercício	Anulações no exercício	Pagamentos do exercício	Saldo final	Saldo inicial	Direitos constituídos no exercício	Anulações no exercício	Recebimentos do exercício	Saldo final
Transferências	0,00	129.360,00		129.360,00	0,00	0,00				0,00
Total	0,00	129.360,00	0,00	129.360,00	0,00	0,00	0,00	0,00	0,00	0,00

20.3 PESSOAS CHAVE DA GESTÃO

Em 2025, as remunerações suportadas pelo Município de Sines, relativamente às pessoas chave na gestão, foram as seguintes:

Cargo	Nome	Remuneração líquida auferida	Período de responsabilidade
Presidente da Câmara	Nuno José Gonçalves Mascarenhas	38.087,95 €	01/01/2025 a 03/11/2025
Vereador em regime de tempo inteiro	Fernando Miguel Ramos	31.522,03 €	01/01/2025 a 03/11/2025
Vereador em regime de tempo inteiro	Filipa Marta Torres Faria	30.505,18 €	01/01/2025 a 03/11/2025
Vereador em regime de tempo inteiro	José Manuel Guerreiro Arsénio	28.635,06 €	01/01/2025 a 03/11/2025
Vereador em regime de não permanência	António Luís Barreiros da Silva Braz	1.571,24 €	01/01/2025 a 03/11/2025
Vereador em regime de não permanência	Gonçalo José Teixeira Pimenta Maldonado Naves	1.642,66 €	01/01/2025 a 03/11/2025
Vereador em regime de não permanência	Jaime António Pereira Pires de Cáceres	1.714,08 €	01/01/2025 a 03/11/2025
Presidente da Câmara	Álvaro dos Santos Beijinha	5.664,67 €	04/11/2025 a 31/12/2025
Vereador em regime de tempo inteiro	Fernanda Maria da Silva Duarte	4.341,52 €	04/11/2025 a 31/12/2025
Vereador em regime de tempo inteiro	Ana Isabel Dias Correia	4.987,22 €	04/11/2025 a 31/12/2025
Vereador em regime de não permanência	Gonçalo José Teixeira Pimenta Maldonado Naves	428,52 €	04/11/2025 a 31/12/2025
Vereador em regime de não permanência	Jorge Miguel Baião Mestre	357,10 €	04/11/2025 a 31/12/2025
Vereador em regime de não permanência	Filipa Marta Torres Faria	285,68 €	04/11/2025 a 31/12/2025
Vereador em regime de não permanência	Miguel Luís de Silva Tabosa Vaz	357,10 €	04/11/2025 a 31/12/2025

21. RELATO POR SEGMENTOS

Um segmento é uma atividade ou grupo de atividades distinguíveis de uma entidade relativamente às quais é apropriado relatar informação financeira separada com a finalidade de avaliar o desempenho passado da entidade para atingir os seus objetivos, e tomar decisões acerca da futura alocação de recursos.

Numa perspetiva de demonstrações financeiras individuais, o Município identifica um único segmento, motivo pelo qual não apresenta neste documento o relato por segmentos preconizada pela NCP 25 (Relato por Segmentos). Tendo presente todos os factos e circunstâncias relevantes, considera-se que não existem utilizadores efetivos ou potenciais da segregação da informação financeira por segmentos que justifiquem o custo da respetiva preparação e divulgação nos termos da NCP 25 - Relato por Segmentos conjugada com a NCP 1 - Estrutura e Conteúdo das Demonstrações Financeiras, face aos benefícios que daí decorreriam.

Nota 30. OUTRAS DIVULGAÇÕES

30.1 ALTERAÇÕES NO PATRIMÓNIO LÍQUIDO

Rubricas	Início do Período	Aplicação dos resultados	Reposição subsídios	Resultado do exercício	Outros movimentos	Fim do Período
51 - Património	31.142.330,36 €					31.142.330,36 €
55 - Reservas	37.422.410,40 €	0,00 €	0,00 €	0,00 €	248.015,05 €	37.670.425,45 €
- Reservas legais	537.664,19 €					537.664,19 €
- Constituição Loteamentos	18.611.974,92 €				248.015,05 €	18.859.989,97 €
- Cedências a título gratuito	4.938.896,14 €					4.938.896,14 €
- Transferências de outras entidades	13.333.875,15 €					13.333.875,15 €
56 - Resultados transitados	55.051.081,26 €	-990.990,96 €	0,00 €	0,00 €	-189.336,54 €	53.870.753,76 €
- Resultados transitados	19.185.525,12 €	-990.990,96 €			-189.336,54 €	18.005.197,62 €
- Ajustamentos de transição POCAL/SNC-AP	35.865.556,14 €					35.865.556,14 €
- Alteração de políticas contabilísticas	0,00 €					0,00 €
57 - Ajustamentos em ativos financeiros	2.602.676,98 €	0,00 €	0,00 €	0,00 €	138.295,98 €	2.740.972,96 €
- Relacionados com o MEP	2.602.676,98 €				138.295,98 €	2.740.972,96 €
59 - Outras variações no património líquido	31.469.165,40 €	0,00 €	-1.892.471,05 €	0,00 €	7.117.142,58 €	36.693.836,93 €
- Transferências e subsídios de capital	28.800.263,10 €	0,00 €	-1.892.471,05 €	0,00 €	7.117.142,58 €	34.024.934,63 €
- Ativos depreciables	27.843.641,37 €		-1.551.264,18 €		6.546.247,58 €	32.838.624,77 €
- Ativos não depreciables	0,00 €					0,00 €
- Outras transferências, sub.capital	956.621,73 €	0,00 €	-341.206,87 €	0,00 €	570.895,00 €	1.186.309,86 €
- FEF Capital	848.955,98 €		-295.057,86 €		373.668,00 €	927.566,12 €
- Artº 35º, nº 3, Lei nº 73/2013	107.665,75 €		-46.149,01 €		197.227,00 €	258.743,74 €
- Doações obtidas	2.668.902,30 €					2.668.902,30 €
- Transferências de ativos	0,00 €					0,00 €
88 - Resultados líquido do exercício	-990.990,96 €	990.990,96 €		6.722.455,48 €		6.722.455,48 €
TOTAL	156.696.673,44 €	0,00 €	-1.892.471,05 €	6.722.455,48 €	7.314.117,07 €	168.840.774,94 €

As variações no património líquido no exercício de 2025, apresentam as seguintes operações:

- Conta 55291 – Constituição de Loteamentos: Reconhecimento do loteamento municipal Alcarial Nascente no valor de 1.723.595,05€ e alienação de 8 lotes no valor de 1.475.580€.
- Conta 561 – Resultados transitados: Transferência do resultado líquido do período de 2024 no montante de 990.990,96€. Pela aplicação do MEP, foram os resultados transitados da aplicação do MEP de 2024 de 189.336,54€;
- Conta 57 - Ajustamentos em ativos financeiros: Pela aplicação do MEP, foram registados movimentos no valor de 138.295,98€;
- Conta 59 - Outras variações no património líquido: Reposição de subsídios ao investimento no valor de 1.892.471,05€.

30.2 RENDIMENTOS E GANHOS

Durante os anos de 2024 e 2025, a totalidade dos rendimentos e ganhos, classificados por naturezas, ascenderam aos seguintes montantes:

Conta	Rendimentos e ganhos	2025	2024
70	Impostos, contribuições e taxas	20.509.027,79 €	10.612.744,81 €
71	Vendas	3.061.523,79 €	4.402.436,25 €
72	Prestações de serviços e concessões	3.685.511,39 €	3.466.904,56 €
75	Transferências e subsídios correntes obtidos	9.361.399,19 €	8.976.231,57 €
76	Reversões	484.992,46 €	128.543,30 €
78	Outros rendimentos	3.582.113,55 €	3.031.447,15 €
79	Juros, dividendos e outros rendimentos similares	48.305,68 €	43.636,53 €
TOTAL		40.732.873,85 €	30.661.944,17 €

30.3 GASTOS E PERDAS

A totalidade dos gastos e perdas, classificados por naturezas, foram os seguintes:

Conta	Gastos e perdas	2025	2024
60	Transferências e subsídios concedidos	3.175.885,77 €	2.772.969,76 €
61	Custo das mercadorias vendidas e das matérias consumidas	748.335,90 €	2.033.237,89 €
62	Fornecimentos e serviços externos	10.878.952,59 €	9.332.475,10 €
63	Gastos com o pessoal	13.021.584,31 €	12.024.126,56 €
64	Gastos de depreciação e de amortização	4.975.796,74 €	4.437.819,29 €
65	Perdas por imparidade	0,00 €	73.811,09 €
67	Provisões do período	157.000,00 €	0,00 €
68	Outros gastos	948.583,28 €	790.132,28 €
69	Gastos por juros e outros encargos	104.279,78 €	188.363,16 €
TOTAL		34.010.418,37 €	31.652.935,13 €

30.4 TRANSFERÊNCIAS E SUBSÍDIOS CONCEDIDOS

Transferências e subsídios concedidos	2025	2024
Transferências correntes concedidas		
- Estado	277.601,98 €	238.642,69 €
- Freguesias	955.541,93 €	863.618,37 €
- Associações de Municípios	148.847,40 €	188.555,14 €
- Outros	0,00 €	1.331,12 €
- Instituições sem fins lucrativos	1.551.567,03 €	1.340.208,94 €
- Famílias	129.870,73 €	116.863,50 €
Subtotal	3.063.429,07 €	2.749.219,76 €
Transferências capital concedidas		
- Instituições sem fins lucrativos	112.456,70 €	23.750,00 €
Subtotal	112.456,70 €	23.750,00 €
Totais	3.175.885,77 €	2.772.969,76 €

30.5 FORNECIMENTOS E SERVIÇOS EXTERNOS

Esta componente dos gastos apresenta o seguinte desenvolvimento:

Fornecimentos e serviços externos	2025	2024	Δ 2024/2025 €
621 Subcontratos e parcerias	1.803.417,31 €	1.375.920,75 €	427.496,56 €
- Serviços de Saneamento básico	376.347,52 €	335.357,93 €	40.989,59 €
- Serv.Recolha e Trat.Dep.Resíduos	739.135,98 €	545.258,47 €	193.877,51 €
- Água - Abastecimento Público	63.775,49 €	11.689,67 €	52.085,82 €
- Espaços de desporto cultura e lazer	672,00 €	1.322,01 €	-650,01 €
- Limpeza Urbana	329.241,75 €	235.214,54 €	94.027,21 €
- Iluminação Pública	262.112,45 €	226.375,42 €	35.737,03 €
- Transportes Escolares	336,98 €	0,00 €	336,98 €
- Cantinas Escolares - refeições confeccionadas	5.342,58 €	0,00 €	5.342,58 €
- Cantinas Escolares - refeições p/ confeccionadas	17.574,45 €	17.547,41 €	27,04 €
- Outros	8.878,11 €	3.155,30 €	5.722,81 €
622 Serviços especializados	6.934.253,48 €	5.832.879,17 €	1.101.374,31 €
- Trabalhos especializados	5.094.473,04 €	4.235.304,62 €	859.168,42 €
- Publicidade comunicação e imagem	119.150,71 €	98.192,13 €	20.958,58 €
- Vigilância e segurança	224.633,95 €	228.210,01 €	-3.576,06 €
- Honorários	226.322,01 €	231.012,24 €	-4.690,23 €
- Comissões de cobrança de impostos e taxas	319.626,66 €	164.663,01 €	154.963,65 €
- Comissões de outras cobranças	23.560,97 €	22.969,76 €	591,21 €
- Comissões de serviços financeiros	1.174,30 €	1.286,85 €	-112,55 €
- Conservação e reparação	889.764,80 €	845.178,63 €	44.586,17 €
- Outros serviços especializados	35.547,04 €	6.061,92 €	29.485,12 €
623 Materiais de consumo	396.401,86 €	358.255,37 €	38.146,49 €
- Peças, ferramentas e utensílios de desgaste rápido	112.013,13 €	69.369,43 €	42.643,70 €
- Livros e documentação técnica	1.722,00 €	1.067,86 €	654,14 €
- Material de escritório	2.998,87 €	7.939,35 €	-4.940,48 €
- Artigos para oferta e de publicidade e divulgação	126.599,78 €	124.954,47 €	1.645,31 €
- Material de educação cultura e recreio	110.850,11 €	127.465,73 €	-16.615,62 €
- Artigos de higiene e limpeza, vestuário e artigos pessoais	9.737,41 €	6.156,04 €	3.581,37 €
- Medicamentos e artigos para a saúde	4.643,00 €	421,77 €	4.221,23 €
- Produtos químicos e de laboratórios	8.034,48 €	462,30 €	7.572,18 €
- Outros fornecimentos e serviços	19.803,08 €	20.418,42 €	-615,34 €
624 Energia e fluídos	844.136,82 €	827.241,72 €	16.895,10 €
- Electricidade	723.600,57 €	728.215,95 €	-4.615,38 €
- Combustíveis e lubrificantes	117.423,53 €	98.972,77 €	18.450,76 €
- Outros	3.112,72 €	53,00 €	3.059,72 €
625 Deslocações, estadas e transportes	99.027,09 €	40.589,36 €	58.437,73 €
- Deslocações e estadas	72.845,10 €	30.350,56 €	42.494,54 €
- Transportes escolar	1.192,50 €	2.385,00 €	-1.192,50 €
- Transportes de pessoal	14.018,49 €	3.061,47 €	10.957,02 €
- Outros	10.971,00 €	4.792,33 €	6.178,67 €
626 Serviços diversos	801.716,03 €	897.588,73 €	-95.872,70 €
- Rendas e alugueres	138.999,77 €	149.954,69 €	-10.954,92 €
- Comunicação	127.035,94 €	79.284,85 €	47.751,09 €
- Seguros	141.717,35 €	126.119,92 €	15.597,43 €
- Contencioso e notariado	16.894,41 €	12.308,19 €	4.586,22 €
- Despesas de representação dos serviços	8.571,17 €	3.612,53 €	4.958,64 €
- Limpeza, higiene e conforto	127.433,63 €	367.777,86 €	-240.344,23 €
- Outros serviços	241.063,76 €	158.530,69 €	82.533,07 €
Totais	10.878.952,59 €	9.332.475,10 €	1.546.477,49 €

Verifica-se um aumento de 1.546.477,49€ essencialmente devido ao aumento dos trabalhos especializados, do Serviço de Recolha e Tratamento de Resíduos e da limpeza urbana.

30.6 INDICADORES DE RECURSOS HUMANOS E GASTOS COM O PESSOAL

De acordo com o Balanço Social 2025, os indicadores de recursos humanos são os seguintes:

Recursos humanos	2025	2024
Número de trabalhadores no final do período	556	522
Idade média dos trabalhadores	51	51
Antiguidade média dos trabalhadores	14	16
Horas de formação totais	3.280	1.700
Média de horas de formação por trabalhador	5,90	3,26
Gastos com o pessoal	13.021.584,31 €	12.024.126,56 €
Gastos médios por trabalhador	23.420,12 €	23.034,73 €
Taxa geral de absentismo	19%	20%
Total de acidentes de trabalho	17	22
Média de acidentes de trabalho por trabalhador	0,03	0,04

Os gastos com o pessoal apresentam a seguinte evolução:

Gastos com o pessoal	2025	2024
Remunerações Órgãos Autárquicos	221.342,02 €	233.320,65 €
Remunerações do pessoal		
- Remunerações base	7.193.970,39 €	6.586.015,14 €
- Subsídios de férias	745.749,57 €	680.820,91 €
- Subsídios de Natal	619.271,21 €	560.462,69 €
- Despesas de representação	17.948,28 €	17.570,28 €
- Subsídio de refeição	690.415,86 €	694.235,07 €
- Trabalho extraordinário	571.128,86 €	529.719,92 €
- Subsídio de prevenção, trabalho noturno e de turno	144.077,24 €	137.253,24 €
- Abono para falhas	20.527,04 €	20.847,54 €
- Ajudas de custo	13.438,64 €	12.953,30 €
- Vestuário e artigos pessoais	0,00 €	0,00 €
- Outros suplementos	88.580,02 €	84.769,65 €
Pensões	0,00 €	0,00 €
Indemnizações	4.215,75 €	2.964,38 €
Encargos s/ Remunerações	2.363.486,76 €	2.097.043,94 €
Seguros de acid. trab e doenças profis.	112.968,26 €	113.594,04 €
Outros gastos com o pessoal	2.730,00 €	47.343,21 €
Outros encargos sociais	211.734,41 €	205.212,60 €
Totais	13.021.584,31 €	12.024.126,56 €

Nota final

As notas cuja numeração se encontra ausente deste anexo não são aplicáveis ao Município de Sines ou a sua apresentação não é relevante para a leitura das demonstrações financeiras.

DEMONSTRAÇÕES ORÇAMENTAIS

2025



Índice

Demonstração de desempenho orçamental.....	1
Demonstração de execução orçamental da receita.....	4
Demonstração de execução orçamental da despesa.....	11
Demonstração da execução do plano plurianual de investimentos.....	19
Demonstração da execução das Atividades mais Relevantes.....	28
Anexo às demonstrações orçamentais	46
1.Alterações orçamentais da receita.....	47
2.Alterações orçamentais da despesa.....	50
3.1 Alterações ao Plano Plurianual de Investimentos.....	53
3.2 Alterações às Atividades mais Relevantes	59
4.Operações de tesouraria	66
5.1 Contratação administrativa - situação dos contratos	71
5.2 Contratação administrativa - adjudicações por tipo de procedimento	85
6.1 Transferências e subsídios concedidos	87
6.2 Transferências e subsídios recebidos.....	92
7.Dívidas a terceiros por antiguidade dos saldos.....	94

DEMONSTRAÇÃO DE DESEMPENHO ORÇAMENTAL

Município de Sines

Demonstração do desempenho orçamental do período findo em 31 de Dezembro de 2025

Valores em €

RUBRICAS RECEBIMENTOS	FONTES DE FINANCIAMENTO (n)						(n-1)
	RP	RG	UE	EMPR	FUNDOS ALHEIOS	TOTAL	
Saldo da gerência anterior	4 497 677,09	0,00	0,00	0,00	926 675,12	5 424 352,21	3 487 802,65
Operações Orçamentais [1]	4 497 677,09	0,00	0,00	0,00	0,00	4 497 677,09	2 660 793,16
Devolução do saldo oper. Orçamentais	0,00	0,00	0,00	0,00	0,00	0,00	0,00
Recebimento do saldo devolvido por terceiras entidade	0,00	0,00	0,00	0,00	0,00	0,00	0,00
Operações de tesouraria [A]	0,00	0,00	0,00	0,00	926 675,12	926 675,12	827 009,49
Receita corrente	34 220 777,01	0,00	89 039,20	0,00	0,00	34 309 816,21	24 988 678,02
R1 Receita Fiscal	12 372 149,90	0,00	0,00	0,00	0,00	12 372 149,90	6 970 377,66
R1.1 Impostos diretos	12 372 149,90	0,00	0,00	0,00	0,00	12 372 149,90	6 970 377,66
R1.2 Impostos indiretos	0,00	0,00	0,00	0,00	0,00	0,00	0,00
R2 Contribuições para sistemas de proteção social e subsiste	0,00	0,00	0,00	0,00	0,00	0,00	0,00
R3 Taxas, multas e outras penalidades	5 802 417,05	0,00	0,00	0,00	0,00	5 802 417,05	2 774 908,39
R4 Rendimentos de propriedade	641 546,39	0,00	0,00	0,00	0,00	641 546,39	627 046,57
R5 Transferências e subsídios correntes	9 351 469,72	0,00	89 039,20	0,00	0,00	9 440 508,92	9 052 485,65
R5.1 Transferências correntes	9 351 469,72	0,00	89 039,20	0,00	0,00	9 440 508,92	9 052 485,65
R5.1.1 Administrações Públicas	9 289 926,90	0,00	89 039,20	0,00	0,00	9 378 966,10	8 982 764,83
R5.1.1.1 Administração Central - Estado Português	9 190 993,18	0,00	89 039,20	0,00	0,00	9 280 032,38	8 904 978,09
R5.1.1.1.1 Administração Central - Outras entidades	98 933,72	0,00	0,00	0,00	0,00	98 933,72	77 786,74
R5.1.1.1.2 Segurança Social	0,00	0,00	0,00	0,00	0,00	0,00	0,00
R5.1.1.1.3 Administração Regional	0,00	0,00	0,00	0,00	0,00	0,00	0,00
R5.1.1.1.4 Administração Local	0,00	0,00	0,00	0,00	0,00	0,00	0,00
R5.1.2 Exterior - U E	0,00	0,00	0,00	0,00	0,00	0,00	0,00
R5.1.3 Outras	61 542,82	0,00	0,00	0,00	0,00	61 542,82	69 720,82
R5.2 Subsídios correntes	0,00	0,00	0,00	0,00	0,00	0,00	0,00
R6 Venda de bens e serviços	5 541 466,95	0,00	0,00	0,00	0,00	5 541 466,95	5 196 743,12
R7 Outras receitas correntes	511 727,00	0,00	0,00	0,00	0,00	511 727,00	367 116,63
Receita de capital	2 411 037,93	0,00	341 672,68	0,00	0,00	2 752 710,61	6 096 842,56
R8 Venda de bens de investimento	1 809 809,18	0,00	0,00	0,00	0,00	1 809 809,18	3 062 703,19
R9 Transferências e subsídios de capital	571 387,00	0,00	341 672,68	0,00	0,00	913 059,68	3 030 018,23
R9.1 Transferências de capital	571 387,00	0,00	341 672,68	0,00	0,00	913 059,68	3 030 018,23
R9.1.1 Administrações Públicas	571 387,00	0,00	341 672,68	0,00	0,00	913 059,68	2 984 018,23
R9.1.1.1 Administração Central - Estado Português	571 387,00	0,00	341 672,68	0,00	0,00	913 059,68	2 984 018,23
R9.1.1.1.1 Administração Central - Outras entidades	0,00	0,00	0,00	0,00	0,00	0,00	0,00
R9.1.1.1.2 Segurança Social	0,00	0,00	0,00	0,00	0,00	0,00	0,00
R9.1.1.1.3 Administração Regional	0,00	0,00	0,00	0,00	0,00	0,00	0,00
R9.1.1.1.4 Administração Local	0,00	0,00	0,00	0,00	0,00	0,00	0,00
R9.1.2 Exterior - U E	0,00	0,00	0,00	0,00	0,00	0,00	0,00
R9.1.3 Outras	0,00	0,00	0,00	0,00	0,00	0,00	46 000,00
R9.2 Subsídios de capital	0,00	0,00	0,00	0,00	0,00	0,00	0,00
R10 Outras receitas de capital	29 841,75	0,00	0,00	0,00	0,00	29 841,75	4 121,14
R11 Reposições não abatidas aos pagamentos	676,84	0,00	0,00	0,00	0,00	676,84	230,00
Receita efetiva [2]	36 632 491,78	0,00	430 711,88	0,00	0,00	37 063 203,66	31 085 750,58
Receita não efetiva [3]	0,00	0,00	0,00	14 533,00	0,00	14 533,00	433 612,32
R12 Receita com ativos financeiros	0,00	0,00	0,00	0,00	0,00	0,00	0,00
R13 Receita com passivos financeiros	0,00	0,00	0,00	14 533,00	0,00	14 533,00	433 612,32
Soma [4]=[1]+[2]+[3]	41 130 168,87	0,00	430 711,88	14 533,00	0,00	41 575 413,75	34 180 156,06
Operações de tesouraria [B]	0,00	0,00	0,00	0,00	253 583,63	253 583,63	196 849,40

Município de Sines

Demonstração do desempenho orçamental do período findo em 31 de Dezembro de 2025

Valores em €

RUBRICAS/AGAMENTOS	FONTES DE FINANCIAMENTO (n)						(n-1)	
	RP	RG	UE	EMPR	FUNDOS ALHEIOS	TOTAL		
Despesa corrente	28 132 700,30	0,00	0,00	0,00	0,00	0,00	28 132 700,30	25 184 974,74
D1 Despesas com o pessoal	13 065 096,43	0,00	0,00	0,00	0,00	0,00	13 065 096,43	12 176 671,48
D1.1 Remunerações Certas e Permanentes	9 782 565,86	0,00	0,00	0,00	0,00	0,00	9 782 565,86	9 072 731,23
D1.2 Abonos Variáveis ou Eventuais	870 512,96	0,00	0,00	0,00	0,00	0,00	870 512,96	806 156,79
D1.3 Segurança Social	2 412 017,61	0,00	0,00	0,00	0,00	0,00	2 412 017,61	2 297 783,46
D2 Aquisição de bens e serviços	11 643 160,10	0,00	0,00	0,00	0,00	0,00	11 643 160,10	9 927 943,64
D3 Juros e outros encargos	114 053,77	0,00	0,00	0,00	0,00	0,00	114 053,77	188 029,14
D4 Transferências e subsídios correntes	3 119 266,71	0,00	0,00	0,00	0,00	0,00	3 119 266,71	2 813 860,09
D4.1 Transferências correntes	3 119 266,71	0,00	0,00	0,00	0,00	0,00	3 119 266,71	2 812 528,97
D4.1.1 Administrações Públicas	1 456 919,64	0,00	0,00	0,00	0,00	0,00	1 456 919,64	1 292 816,20
D4.1.1.1 Administração Central - Estado Português	277 601,98	0,00	0,00	0,00	0,00	0,00	277 601,98	238 642,69
D4.1.1.1 Administração Central - Outras entidades	0,00	0,00	0,00	0,00	0,00	0,00	0,00	0,00
D4.1.1.1 Segurança Social	0,00	0,00	0,00	0,00	0,00	0,00	0,00	0,00
D4.1.1.1 Administração Regional	0,00	0,00	0,00	0,00	0,00	0,00	0,00	0,00
D4.1.1.1 Administração Local	1 179 317,66	0,00	0,00	0,00	0,00	0,00	1 179 317,66	1 054 173,51
D4.1.2 Entidades do setor não lucrativo	1 489 889,03	0,00	0,00	0,00	0,00	0,00	1 489 889,03	1 331 049,14
D4.1.3 Famílias	172 458,04	0,00	0,00	0,00	0,00	0,00	172 458,04	188 663,63
D4.1.4 Outras	0,00	0,00	0,00	0,00	0,00	0,00	0,00	0,00
D4.2 Subsídios correntes	0,00	0,00	0,00	0,00	0,00	0,00	0,00	1 331,12
D5 Outras despesas correntes	191 123,29	0,00	0,00	0,00	0,00	0,00	191 123,29	78 470,39
Despesa de capital	6 714 907,44	0,00	430 711,88	14 533,00	0,00	0,00	7 160 152,32	3 236 955,67
D6 Aquisição de bens de capital	6 602 450,74	0,00	430 711,88	14 533,00	0,00	0,00	7 047 695,62	3 213 205,67
D7 Transferência e subsídios de capital	112 456,70	0,00	0,00	0,00	0,00	0,00	112 456,70	23 750,00
D7.1 Transferências de capital	112 456,70	0,00	0,00	0,00	0,00	0,00	112 456,70	23 750,00
D7.1.1 Administrações Públicas	5 794,70	0,00	0,00	0,00	0,00	0,00	5 794,70	0,00
D7.1.1.1 Administração Central - Estado Português	0,00	0,00	0,00	0,00	0,00	0,00	0,00	0,00
D7.1.1.1 Administração Central - Outras entidades	0,00	0,00	0,00	0,00	0,00	0,00	0,00	0,00
D7.1.1.1 Segurança Social	0,00	0,00	0,00	0,00	0,00	0,00	0,00	0,00
D7.1.1.1 Administração Regional	0,00	0,00	0,00	0,00	0,00	0,00	0,00	0,00
D7.1.1.1 Administração Local	5 794,70	0,00	0,00	0,00	0,00	0,00	5 794,70	0,00
D7.1.2 Entidades do setor não lucrativo	106 662,00	0,00	0,00	0,00	0,00	0,00	106 662,00	23 750,00
D7.1.3 Famílias	0,00	0,00	0,00	0,00	0,00	0,00	0,00	0,00
D7.1.4 Outras	0,00	0,00	0,00	0,00	0,00	0,00	0,00	0,00
D7.2 Subsídios de capital	0,00	0,00	0,00	0,00	0,00	0,00	0,00	0,00
D8 Outras despesas de capital	0,00	0,00	0,00	0,00	0,00	0,00	0,00	0,00
Despesa efetiva [5]	34 847 607,74	0,00	430 711,88	14 533,00	0,00	0,00	35 292 852,62	28 421 930,41
Despesa não efetiva [6]	1 313 072,57	0,00	0,00	0,00	0,00	0,00	1 313 072,57	1 260 548,56
D9 Despesa com ativos financeiros	0,00	0,00	0,00	0,00	0,00	0,00	0,00	0,00
D10 Despesa com passivos financeiros	1 313 072,57	0,00	0,00	0,00	0,00	0,00	1 313 072,57	1 260 548,56
Soma [7]=[5]+[6]	36 160 680,31	0,00	430 711,88	14 533,00	0,00	0,00	36 605 925,19	29 682 478,97
Operações de tesouraria [C]	0,00	0,00	0,00	0,00	0,00	71 741,60	71 741,60	97 183,77
Saldo para a gerência seguinte	4 969 488,56	0,00	0,00	0,00	0,00	1 108 517,15	6 078 005,71	5 424 352,21
Operações orçamentais [8] = [4]-[7]	4 969 488,56	0,00	0,00	0,00	0,00	0,00	4 969 488,56	4 497 677,09
Operações de tesouraria [D]=[A]+[B]-[C]	0,00	0,00	0,00	0,00	0,00	1 108 517,15	1 108 517,15	926 675,12
Saldo global [2] - [5]	1 784 884,04	0,00	0,00	-14 533,00	0,00	0,00	1 770 351,04	2 663 820,17
Despesa primária	34 733 553,97	0,00	430 711,88	14 533,00	0,00	0,00	35 178 798,85	28 233 901,27
Saldo corrente	6 088 076,71	0,00	89 039,20	0,00	0,00	0,00	6 177 115,91	-196 296,72
Saldo de capital	-4 303 869,51	0,00	-89 039,20	-14 533,00	0,00	0,00	-4 407 441,71	2 859 886,89
Saldo primário	1 898 937,81	0,00	0,00	-14 533,00	0,00	0,00	1 884 404,81	2 851 849,31
Receita total [1] + [2] + [3]	41 130 168,87	0,00	430 711,88	14 533,00	0,00	0,00	41 575 413,75	34 180 156,06
Despesa total [5] + [6]	36 160 680,31	0,00	430 711,88	14 533,00	0,00	0,00	36 605 925,19	29 682 478,97

DEMONSTRAÇÃO DE EXECUÇÃO ORÇAMENTAL DA RECEITA

Demonstração de Execução Orçamental da Receita

Ano: 2025

Município de Sines

(designação da autarquia local)

Euros

Rubrica	Descrição	Previsões corrigidas	Receitas por cobrar de per. anteriores	Receitas liquidadas	Liquidações anuladas	Receitas cobradas brutas	Reembolsos e Restituições		Receitas cobradas líquidas			Receitas por cobrar no final do período	Grau de execução orçamental
							Emitidos	Pagos	Períodos anteriores	Período corrente	Total		
Receita corrente													
R1	Receita Fiscal	0,00	0,00	12 428 960,73	56 810,83	12 428 960,73	56 810,83	56 810,83	0,00	12 372 149,90	12 372 149,90	0,00	0,000
R1.1	Impostos diretos	12 532 100,00	0,00	12 428 960,73	56 810,83	12 428 960,73	56 810,83	56 810,83	0,00	12 372 149,90	12 372 149,90	0,00	98,724
R3	Taxas, multas e outras penalidades	5 907 900,00	252 686,04	5 799 401,33	163 469,73	5 828 703,63	26 286,58	26 286,58	181 547,60	5 620 869,45	5 802 417,05	86 200,59	98,215
R4	Rendimentos de propriedade	644 150,00	167,75	641 378,64	0,00	641 546,39	0,00	0,00	167,75	641 378,64	641 546,39	0,00	99,596
R5	Transferências e subsídios correntes	0,00	203 922,03	9 440 508,92	17 566,91	9 440 508,92	0,00	0,00	0,00	9 440 508,92	9 440 508,92	186 355,12	0,000
R5.1	Transferências correntes	0,00	203 922,03	9 440 508,92	17 566,91	9 440 508,92	0,00	0,00	0,00	9 440 508,92	9 440 508,92	186 355,12	0,000
R5.1.1	Administrações Públicas	0,00	203 922,03	9 378 966,10	17 566,91	9 378 966,10	0,00	0,00	0,00	9 378 966,10	9 378 966,10	186 355,12	0,000
R5.1.1.1	Administração Central - Estado Português	9 333 550,00	203 922,03	9 280 032,38	17 566,91	9 280 032,38	0,00	0,00	0,00	9 280 032,38	9 280 032,38	186 355,12	99,427
R5.1.1.2	Administração Central - Outras entidades	99 300,00	0,00	98 933,72	0,00	98 933,72	0,00	0,00	0,00	98 933,72	98 933,72	0,00	99,631
R5.1.1.5	Administração Local	50,00	0,00	0,00	0,00	0,00	0,00	0,00	0,00	0,00	0,00	0,00	0,000
R5.1.3	Outras	71 450,00	0,00	61 542,82	0,00	61 542,82	0,00	0,00	0,00	61 542,82	61 542,82	0,00	86,134
R6	Venda de bens e serviços	7 451 750,00	2 195 298,83	6 109 996,13	693 455,92	5 553 651,76	12 184,81	12 184,81	335 182,43	5 206 284,52	5 541 466,95	2 070 372,09	74,365
R7	Outras receitas correntes	6 987 750,00	8 236,20	508 541,59	50,79	511 727,00	0,00	0,00	3 236,20	508 490,80	511 727,00	5 000,00	7,323
Receita de capital													
R8	Venda de bens de investimento	1 874 200,00	30 369,93	1 779 439,25	0,00	1 809 809,18	0,00	0,00	30 369,93	1 779 439,25	1 809 809,18	0,00	96,564
R9	Transferências e subsídios de capital	0,00	784 793,43	703 249,07	517 435,82	913 059,68	0,00	0,00	332 716,04	580 343,64	913 059,68	57 547,00	0,000
R9.1	Transferências de capital	0,00	784 793,43	703 249,07	517 435,82	913 059,68	0,00	0,00	332 716,04	580 343,64	913 059,68	57 547,00	0,000
R9.1.1	Administrações Públicas	0,00	784 793,43	703 249,07	517 435,82	913 059,68	0,00	0,00	332 716,04	580 343,64	913 059,68	57 547,00	0,000
R9.1.1.1	Administração Central - Estado Português	3 249 750,00	784 793,43	703 249,07	517 435,82	913 059,68	0,00	0,00	332 716,04	580 343,64	913 059,68	57 547,00	28,096
R9.1.3	Outras	50,00	0,00	0,00	0,00	0,00	0,00	0,00	0,00	0,00	0,00	0,00	0,000
R10	Outras receitas de capital	31 800,00	0,72	29 841,75	0,72	29 841,75	0,00	0,00	0,00	29 841,75	29 841,75	0,00	93,842
R12	Receita com ativos financeiros	50,00	0,00	0,00	0,00	0,00	0,00	0,00	0,00	0,00	0,00	0,00	0,000
R13	Receita com passivos financeiros	1 690 150,00	0,00	14 533,00	0,00	14 533,00	0,00	0,00	0,00	14 533,00	14 533,00	0,00	0,860
Outras receitas													
R11	Reposições não abatidas aos pagamentos	1 000,00	0,00	676,84	0,00	676,84	0,00	0,00	0,00	676,84	676,84	0,00	67,684
	Saldo da gerência anterior - operações orçamentais	4 497 500,00	0,00	4 497 500,00	0,00	4 497 500,00	0,00	0,00	0,00	4 497 500,00	4 497 500,00	0,00	100,000
		43 028 000,00	2 660 310,85	34 928 787,34	931 354,18	34 405 098,43	95 282,22	95 282,22	520 133,98	33 789 682,23	34 309 816,21	2 347 927,80	78,530
		6 846 000,00	815 164,08	2 527 063,07	517 436,54	2 767 243,61	0,00	0,00	363 085,97	2 404 157,64	2 767 243,61	57 547,00	35,118
		4 498 500,00	0,00	4 498 176,84	0,00	4 498 176,84	0,00	0,00	0,00	4 498 176,84	4 498 176,84	0,00	99,993
	Total	54 372 500,00	3 475 474,93	41 954 027,25	1 448 790,72	41 670 518,88	95 282,22	95 282,22	883 219,95	40 692 016,71	41 575 236,66	2 405 474,80	74,839

ORGÃO EXECUTIVO

Em de de

.....

ORGÃO DELIBERATIVO

Em de de

.....

Município de Sines

Documentos de Prestação de Contas 2025 - Demonstrações Orçamentais

Página 5

Demonstração de Execução Orçamental da Receita

Ano: 2025

Município de Sines

(designação da autarquia local)

Euros

Rúbrica	Descrição	Previsões corrigidas	Rec. p/ cobrar per. anteriores	Receitas líquidas	Liquidações anuladas	Receitas cobradas brutas	Reembolsos e Restituições		Receitas cobradas líquidas			Rec. p/ cobrar final do período	Grau exec. orçamental	
							Emitidos	Pagos	Períodos anteriores	Período corrente	Total		Períodos anteriores	Período corrente
Receita corrente														
01	Impostos directos	12 532 100,00	0,00	12 428 960,73	56 810,83	12 428 960,73	56 810,83	56 810,83	0,00	12 372 149,90	12 372 149,90	0,00	0,000	98,724
0102	Outros	12 532 100,00	0,00	12 428 960,73	56 810,83	12 428 960,73	56 810,83	56 810,83	0,00	12 372 149,90	12 372 149,90	0,00	0,000	98,724
010202	Imposto municipal sobre imóveis	2 831 000,00	0,00	2 849 744,57	19 455,70	2 849 744,57	19 455,70	19 455,70	0,00	2 830 288,87	2 830 288,87	0,00	0,000	99,975
010203	Imposto único de circulação	482 000,00	0,00	486 387,62	4 902,34	486 387,62	4 902,34	4 902,34	0,00	481 485,28	481 485,28	0,00	0,000	99,893
010204	Imposto municipal sobre as transações onerosas de i	7 513 000,00	0,00	7 544 556,18	32 452,79	7 544 556,18	32 452,79	32 452,79	0,00	7 512 103,39	7 512 103,39	0,00	0,000	99,988
01020401	Imposto municipal sobre as transações onerosas de imóveis – Artigo 14.º Lei 73/2013	7 282 000,00	0,00	7 314 349,63	32 452,79	7 314 349,63	32 452,79	32 452,79	0,00	7 281 896,84	7 281 896,84	0,00	0,000	99,999
01020402	Imposto municipal sobre as transações onerosas de imóveis - Compensação DL 48-A/2024	231 000,00	0,00	230 206,55	0,00	230 206,55	0,00	0,00	0,00	230 206,55	230 206,55	0,00	0,000	99,657
01020490	Movimentos da conta 010204 até 03/01/2025	0,00	0,00	0,00	0,00	0,00	0,00	0,00	0,00	0,00	0,00	0,00	0,000	0,000
010205	Derrama	1 706 100,00	0,00	1 548 272,36	0,00	1 548 272,36	0,00	0,00	0,00	1 548 272,36	1 548 272,36	0,00	0,000	90,749
04	Taxas, multas e outras penalidades	5 907 900,00	252 686,04	5 799 401,33	163 469,73	5 828 703,63	26 286,58	26 286,58	181 547,60	5 620 869,45	5 802 417,05	86 200,59	3,073	95,142
0401	Taxas	5 800 650,00	247 880,19	5 711 037,00	162 206,03	5 742 643,90	26 203,68	26 203,68	180 015,63	5 536 424,59	5 716 440,22	80 270,94	3,103	95,445
040123	Taxas específicas das autarquias locais	5 800 650,00	247 880,19	5 711 037,00	162 206,03	5 742 643,90	26 203,68	26 203,68	180 015,63	5 536 424,59	5 716 440,22	80 270,94	3,103	95,445
04012301	Mercados e feiras	7 050,00	3 519,01	3 475,26	0,02	1 768,60	0,00	0,00	6,34	1 762,26	1 768,60	5 225,65	0,090	24,997
04012302	Loteamentos e obras	5 271 020,00	148 244,15	5 210 861,01	88 633,05	5 269 457,25	16 604,87	16 604,87	138 462,91	5 114 389,47	5 252 852,38	17 619,73	2,627	97,028
04012303	Ocupação da via pública	412 030,00	80 274,45	399 665,90	68 500,32	376 668,69	9 415,07	9 415,07	37 321,52	329 932,10	367 253,62	44 186,41	9,058	80,075
04012308	Taxa Municipal de Direitos de Passagem (TMDP)	9 000,00	0,00	8 224,43	0,00	8 224,43	0,00	0,00	0,00	8 224,43	8 224,43	0,00	0,000	91,383
04012399	Outras taxas específicas das autarquias locais	101 550,00	15 842,58	88 810,40	5 072,64	86 524,93	183,74	183,74	4 224,86	82 116,33	86 341,19	13 239,15	4,160	80,863
0401239901	Taxa de depósito da ficha técnica da habitação	500,00	67,05	250,80	0,00	228,00	0,00	0,00	0,00	228,00	228,00	89,85	0,000	45,600
0401239902	Taxa pela emissão do certificado de registo	1 000,00	3,75	585,00	66,75	513,00	0,00	0,00	0,00	513,00	513,00	9,00	0,000	51,300
0401239905	Taxa de Gestão de Resíduos - TGR	73 050,00	13 565,85	62 619,65	3 665,78	60 141,61	157,67	157,67	3 354,76	56 629,18	59 983,94	12 535,78	4,592	77,521
0401239906	Publicidade	5 000,00	1 289,16	4 133,54	634,20	4 522,15	0,00	0,00	572,75	3 949,40	4 522,15	266,35	11,455	78,988
0401239999	Outras	22 000,00	916,77	21 221,41	705,91	21 120,17	26,07	26,07	297,35	20 796,75	21 094,10	338,17	1,352	94,531
0402	Multas e outras penalidades	107 250,00	4 805,85	88 364,33	1 263,70	86 059,73	82,90	82,90	1 531,97	84 444,86	85 976,83	5 929,65	1,428	78,736
040201	Juros de mora	42 000,00	2 944,35	39 000,93	186,70	38 305,10	10,90	10,90	435,57	37 858,63	38 294,20	3 464,38	1,037	90,140
040202	Juros compensatórios	11 450,00	0,00	6 974,80	0,00	6 974,80	0,00	0,00	0,00	6 974,80	6 974,80	0,00	0,000	60,915
040203	Multas e coimas por infracções ao Código da Estrad	18 350,00	0,00	8 502,00	21,00	8 502,00	21,00	21,00	0,00	8 481,00	8 481,00	0,00	0,000	46,218
040204	Coimas e penalidades por contra-ordenações	35 000,00	1 861,50	33 886,60	1 056,00	32 277,83	51,00	51,00	1 096,40	31 130,43	32 226,83	2 465,27	3,133	88,944
040299	Multas e penalidades diversas	450,00	0,00	0,00	0,00	0,00	0,00	0,00	0,00	0,00	0,00	0,00	0,000	0,000
05	Rendimentos da propriedade	644 150,00	167,75	641 378,64	0,00	641 546,39	0,00	0,00	167,75	641 378,64	641 546,39	0,00	0,026	99,570
0502	Juros-Sociedades financeiras	50,00	0,00	0,00	0,00	0,00	0,00	0,00	0,00	0,00	0,00	0,00	0,000	0,000
050201	Bancos e outras instituições financeiras	50,00	0,00	0,00	0,00	0,00	0,00	0,00	0,00	0,00	0,00	0,00	0,000	0,000
0507	Dividend.partic.lucros socied.quase-soc.nãofinanc.	49 050,00	0,00	48 270,68	0,00	48 270,68	0,00	0,00	0,00	48 270,68	48 270,68	0,00	0,000	98,411
050701	Empresas públicas	49 050,00	0,00	48 270,68	0,00	48 270,68	0,00	0,00	0,00	48 270,68	48 270,68	0,00	0,000	98,411
0509	Participações nos lucros de administ. públicas	50,00	0,00	0,00	0,00	0,00	0,00	0,00	0,00	0,00	0,00	0,00	0,000	0,000
050999	Outras	50,00	0,00	0,00	0,00	0,00	0,00	0,00	0,00	0,00	0,00	0,00	0,000	0,000
0510	Rendas	595 000,00	167,75	593 107,96	0,00	593 275,71	0,00	0,00	167,75	593 107,96	593 275,71	0,00	0,028	99,682

Demonstração de Execução Orçamental da Receita

Ano: 2025

Município de Sines

(designação da autarquia local)

Euros

Rúbrica	Descrição	Previsões corrigidas	Rec. p/ cobrar per. anteriores	Receitas líquidas	Liquidações anuladas	Receitas cobradas brutas	Reembolsos e Restituições		Receitas cobradas líquidas			Rec. p/ cobrar final do período	Grau exec. orçamental	
							Emitidos	Pagos	Períodos anteriores	Período corrente	Total		Períodos anteriores	Período corrente
Receita corrente														
051001	Terrenos	950,00	167,75	0,00	0,00	167,75	0,00	0,00	167,75	0,00	167,75	0,00	17,658	0,000
051099	Outros	594 050,00	0,00	593 107,96	0,00	593 107,96	0,00	0,00	0,00	593 107,96	593 107,96	0,00	0,000	99,841
05109901	Contrato Concessão EDP	594 000,00	0,00	593 107,96	0,00	593 107,96	0,00	0,00	0,00	593 107,96	593 107,96	0,00	0,000	99,850
05109999	Outros	50,00	0,00	0,00	0,00	0,00	0,00	0,00	0,00	0,00	0,00	0,00	0,000	0,000
06	Transferências correntes	9 504 350,00	203 922,03	9 440 508,92	17 566,91	9 440 508,92	0,00	0,00	0,00	9 440 508,92	9 440 508,92	186 355,12	0,000	99,328
0601	Sociedades e quase-sociedades não financeiras	71 450,00	0,00	61 542,82	0,00	61 542,82	0,00	0,00	0,00	61 542,82	61 542,82	0,00	0,000	86,134
060102	Privadas	71 450,00	0,00	61 542,82	0,00	61 542,82	0,00	0,00	0,00	61 542,82	61 542,82	0,00	0,000	86,134
06010201	Renda das centrais eólicas	71 450,00	0,00	61 542,82	0,00	61 542,82	0,00	0,00	0,00	61 542,82	61 542,82	0,00	0,000	86,134
0603	Administração central	9 432 850,00	203 922,03	9 378 966,10	17 566,91	9 378 966,10	0,00	0,00	0,00	9 378 966,10	9 378 966,10	186 355,12	0,000	99,429
060301	Estado	9 236 450,00	186 355,12	9 190 993,18	0,00	9 190 993,18	0,00	0,00	0,00	9 190 993,18	9 190 993,18	186 355,12	0,000	99,508
06030101	Fundo de Equilíbrio Financeiro	3 363 100,00	0,00	3 363 017,00	0,00	3 363 017,00	0,00	0,00	0,00	3 363 017,00	3 363 017,00	0,00	0,000	99,998
06030102	Fundo Social Municipal	574 200,00	0,00	574 142,00	0,00	574 142,00	0,00	0,00	0,00	574 142,00	574 142,00	0,00	0,000	99,990
06030103	Participação fixa no IRS	1 048 650,00	0,00	1 048 551,00	0,00	1 048 551,00	0,00	0,00	0,00	1 048 551,00	1 048 551,00	0,00	0,000	99,991
06030106	Transferência de competências - Lei n.º 50/2018	3 811 000,00	0,00	3 810 959,00	0,00	3 810 959,00	0,00	0,00	0,00	3 810 959,00	3 810 959,00	0,00	0,000	99,999
06030107	Participação no IVA - Art.º 26.º da Lei 73/2013	204 650,00	0,00	159 986,00	0,00	159 986,00	0,00	0,00	0,00	159 986,00	159 986,00	0,00	0,000	78,175
06030108	Artigo 35.º, n.º 5 da Lei n.º 73/2013	197 250,00	0,00	197 227,00	0,00	197 227,00	0,00	0,00	0,00	197 227,00	197 227,00	0,00	0,000	99,988
06030199	Outras	37 600,00	186 355,12	37 111,18	0,00	37 111,18	0,00	0,00	0,00	37 111,18	37 111,18	186 355,12	0,000	98,700
0603019902	Protocolo Centro de Saude	50,00	186 355,12	0,00	0,00	0,00	0,00	0,00	0,00	0,00	0,00	186 355,12	0,000	0,000
0603019903	CPCJ - Acordo de cooperação e funcionamento	20 450,00	0,00	20 416,20	0,00	20 416,20	0,00	0,00	0,00	20 416,20	20 416,20	0,00	0,000	99,835
0603019904	Gabinete Florestal - Fundo Florestal Permanente	50,00	0,00	0,00	0,00	0,00	0,00	0,00	0,00	0,00	0,00	0,00	0,000	0,000
0603019905	Outras	17 050,00	0,00	16 694,98	0,00	16 694,98	0,00	0,00	0,00	16 694,98	16 694,98	0,00	0,000	97,918
060306	Estado-Particip.comunit.projectos co-financiados	97 100,00	17 566,91	89 039,20	17 566,91	89 039,20	0,00	0,00	0,00	89 039,20	89 039,20	0,00	0,000	91,698
06030601	FEDER	50,00	0,00	0,00	0,00	0,00	0,00	0,00	0,00	0,00	0,00	0,00	0,000	0,000
06030602	Fundo de Coesão	50,00	0,00	0,00	0,00	0,00	0,00	0,00	0,00	0,00	0,00	0,00	0,000	0,000
06030603	Fundo Social Europeu	44 250,00	17 566,91	44 200,00	17 566,91	44 200,00	0,00	0,00	0,00	44 200,00	44 200,00	0,00	0,000	99,887
06030604	PRR-Plano de Recuperação e Resiliência	52 750,00	0,00	44 839,20	0,00	44 839,20	0,00	0,00	0,00	44 839,20	44 839,20	0,00	0,000	85,003
060307	Serviços e fundos autónomos	99 300,00	0,00	98 933,72	0,00	98 933,72	0,00	0,00	0,00	98 933,72	98 933,72	0,00	0,000	99,631
06030799	Outras	99 300,00	0,00	98 933,72	0,00	98 933,72	0,00	0,00	0,00	98 933,72	98 933,72	0,00	0,000	99,631
0603079901	I.E.F.P.	87 000,00	0,00	86 714,79	0,00	86 714,79	0,00	0,00	0,00	86 714,79	86 714,79	0,00	0,000	99,672
0603079902	Turismo de Portugal	50,00	0,00	0,00	0,00	0,00	0,00	0,00	0,00	0,00	0,00	0,00	0,000	0,000
0603079903	IFAP	12 250,00	0,00	12 218,93	0,00	12 218,93	0,00	0,00	0,00	12 218,93	12 218,93	0,00	0,000	99,746
0605	Administração local	50,00	0,00	0,00	0,00	0,00	0,00	0,00	0,00	0,00	0,00	0,00	0,000	0,000
060501	Continente	50,00	0,00	0,00	0,00	0,00	0,00	0,00	0,00	0,00	0,00	0,00	0,000	0,000
06050101	Municípios	50,00	0,00	0,00	0,00	0,00	0,00	0,00	0,00	0,00	0,00	0,00	0,000	0,000
07	Venda de bens e serviços correntes	7 451 750,00	2 195 298,83	6 109 996,13	693 455,92	5 553 651,76	12 184,81	12 184,81	335 182,43	5 206 284,52	5 541 466,95	2 070 372,09	4,498	69,867
0701	Venda de bens	1 807 100,00	408 597,96	1 567 564,15	167 339,99	1 529 875,19	7 244,62	7 244,62	115 004,91	1 407 625,66	1 522 630,57	286 191,55	6,364	77,894

Município de Sines

Demonstração de Execução Orçamental da Receita

Ano: 2025

Município de Sines

(designação da autarquia local)

Euros

Rúbrica	Descrição	Previsões corrigidas	Rec. p/ cobrar per. anteriores	Receitas líquidas	Liquidações anuladas	Receitas cobradas brutas	Reembolsos e Restituições		Receitas cobradas líquidas			Rec. p/ cobrar final do período	Grau exec. orçamental	
							Emitidos	Pagos	Períodos anteriores	Período corrente	Total		Períodos anteriores	Período corrente
Receita corrente														
070102	Livros e documentação técnica	50,00	0,00	0,00	0,00	0,00	0,00	0,00	0,00	0,00	0,00	0,00	0,000	0,000
070103	Publicações e impressos	50,00	0,00	0,00	0,00	0,00	0,00	0,00	0,00	0,00	0,00	0,00	0,000	0,000
070105	Bens inutilizados	50,00	0,00	0,00	0,00	0,00	0,00	0,00	0,00	0,00	0,00	0,00	0,000	0,000
070108	Mercadorias	123 850,00	17 099,00	114 617,36	7 941,20	106 410,16	0,00	0,00	12,00	106 398,16	106 410,16	17 365,00	0,010	85,909
07010899	Merchandising	123 850,00	17 099,00	114 617,36	7 941,20	106 410,16	0,00	0,00	12,00	106 398,16	106 410,16	17 365,00	0,010	85,909
070110	Desperdícios, resíduos e refugos	50,00	0,00	0,00	0,00	0,00	0,00	0,00	0,00	0,00	0,00	0,00	0,000	0,000
07011001	Sucata	50,00	0,00	0,00	0,00	0,00	0,00	0,00	0,00	0,00	0,00	0,00	0,000	0,000
070111	Produtos acabados e intermédios	1 683 000,00	391 252,96	1 452 946,79	159 152,79	1 423 465,03	7 244,62	7 244,62	114 992,91	1 301 227,50	1 416 220,41	268 826,55	6,833	77,316
07011102	Água	1 683 000,00	391 252,96	1 452 946,79	159 152,79	1 423 465,03	7 244,62	7 244,62	114 992,91	1 301 227,50	1 416 220,41	268 826,55	6,833	77,316
0701110201	Abastecimento de Água	1 655 350,00	387 263,01	1 428 728,78	158 202,45	1 399 921,24	7 211,91	7 211,91	113 371,82	1 279 337,51	1 392 709,33	265 080,01	6,849	77,285
0701110202	Taxa de Recursos Hídricos - Abastecimento de Água	27 650,00	3 989,95	24 218,01	950,34	23 543,79	32,71	32,71	1 621,09	21 889,99	23 511,08	3 746,54	5,863	79,168
070199	Outros	50,00	246,00	0,00	246,00	0,00	0,00	0,00	0,00	0,00	0,00	0,00	0,000	0,000
0702	Serviços	3 672 550,00	857 023,54	3 388 028,13	412 928,90	3 011 235,37	4 940,19	4 940,19	152 056,23	2 854 238,95	3 006 295,18	825 827,59	4,140	77,718
070201	Aluguer de espaços e equipamentos	286 750,00	87 820,98	202 077,77	3 270,28	210 617,43	0,00	0,00	13 769,94	196 847,49	210 617,43	76 011,04	4,802	68,648
070203	Vistorias e ensaios	2 050,00	150,38	1 709,65	0,00	1 709,65	0,00	0,00	0,00	1 709,65	1 709,65	150,38	0,000	83,398
070208	Serv.sociais,recreativos,culturais e de desporto	634 450,00	81,25	906 650,83	274 350,00	632 255,83	60,00	60,00	0,00	632 195,83	632 195,83	186,25	0,000	99,645
07020802	Serviços recreativos	22 400,00	0,00	22 330,00	610,00	21 770,00	60,00	60,00	0,00	21 710,00	21 710,00	10,00	0,000	96,920
0702080201	Turismo Sénior	7 400,00	0,00	7 355,00	100,00	7 305,00	60,00	60,00	0,00	7 245,00	7 245,00	10,00	0,000	97,905
0702080299	Outros	15 000,00	0,00	14 975,00	510,00	14 465,00	0,00	0,00	0,00	14 465,00	14 465,00	0,00	0,000	96,433
07020803	Serviços culturais	417 050,00	76,25	690 225,00	273 740,00	416 390,00	0,00	0,00	0,00	416 390,00	416 390,00	171,25	0,000	99,842
0702080399	Outros	417 050,00	76,25	690 225,00	273 740,00	416 390,00	0,00	0,00	0,00	416 390,00	416 390,00	171,25	0,000	99,842
07020804	Serviços desportivos	195 000,00	5,00	194 095,83	0,00	194 095,83	0,00	0,00	0,00	194 095,83	194 095,83	5,00	0,000	99,536
070209	Serviços específicos das autarquias	2 357 950,00	647 705,46	2 001 831,57	134 661,24	1 931 219,25	4 880,19	4 880,19	118 507,63	1 807 831,43	1 926 339,06	588 536,73	5,026	76,670
07020901	Saneamento	757 300,00	154 157,52	656 856,55	52 780,77	637 154,33	2 499,16	2 499,16	36 369,60	598 285,57	634 655,17	123 578,13	4,803	79,002
0702090101	Saneamento	714 000,00	145 836,40	619 574,82	50 555,23	601 127,26	2 418,11	2 418,11	34 377,77	564 331,38	598 709,15	116 146,84	4,815	79,038
0702090102	Taxa de Recursos Hídricos - Águas Residuais	43 300,00	8 321,12	37 281,73	2 225,54	36 027,07	81,05	81,05	1 991,83	33 954,19	35 946,02	7 431,29	4,600	78,416
07020902	Resíduos sólidos	1 288 950,00	221 315,67	1 149 833,88	80 231,76	1 118 044,87	2 271,36	2 271,36	58 597,02	1 057 176,49	1 115 773,51	175 144,28	4,546	82,018
07020903	Transportes colectivos de pessoas e mercadorias	49 000,00	112 722,24	28 702,23	0,00	35 170,45	0,00	0,00	10 887,64	24 282,81	35 170,45	106 254,02	22,220	49,557
0702090302	Transportes escolares	1 550,00	1 546,40	0,00	0,00	63,97	0,00	0,00	63,97	0,00	63,97	1 482,43	4,127	0,000
0702090303	Transportes de pessoas e mercadorias	47 450,00	111 175,84	28 702,23	0,00	35 106,48	0,00	0,00	10 823,67	24 282,81	35 106,48	104 771,59	22,811	51,176
07020904	Trabalhos por conta de particulares	112 900,00	77 608,69	98 286,50	717,47	86 361,10	0,00	0,00	11 813,31	74 547,79	86 361,10	88 816,62	10,464	66,030
07020905	Cemitérios	32 550,00	3 641,10	28 992,26	109,67	27 376,95	109,67	109,67	136,25	27 131,03	27 267,28	5 256,41	0,419	83,352
07020906	Mercados e feiras	115 200,00	78 260,24	37 680,63	821,57	27 007,03	0,00	0,00	703,81	26 303,22	27 007,03	88 112,27	0,611	22,833
07020999	Outros	2 050,00	0,00	1 479,52	0,00	104,52	0,00	0,00	0,00	104,52	104,52	1 375,00	0,000	5,099
070299	Outros	391 350,00	121 265,47	275 758,31	647,38	235 433,21	0,00	0,00	19 778,66	215 654,55	235 433,21	160 943,19	5,054	55,105
07029901	Encargos de Cobrança de Receitas	250,00	852,01	24,03	70,98	137,60	0,00	0,00	120,93	16,67	137,60	667,46	48,372	6,668

Município de Sines

Demonstração de Execução Orçamental da Receita

Ano: 2025

Município de Sines

(designação da autarquia local)

Euros

Rúbrica	Descrição	Previsões corrigidas	Rec. p/ cobrar per. anteriores	Receitas líquidas	Liquidações anuladas	Receitas cobradas brutas	Reembolsos e Restituições		Receitas cobradas líquidas			Rec. p/ cobrar final do período	Grau exec. orçamental	
							Emitidos	Pagos	Períodos anteriores	Período corrente	Total		Períodos anteriores	Período corrente
Receita corrente														
07029902	Refeitório e Bar	41 600,00	940,50	40 567,90	7,00	22 376,80	0,00	0,00	938,00	21 438,80	22 376,80	19 124,60	2,255	51,536
07029903	Refeitórios Escolares	348 000,00	114 309,47	234 086,66	569,40	212 408,87	0,00	0,00	18 719,73	193 689,14	212 408,87	135 417,86	5,379	55,658
07029999	Outros	1 500,00	5 163,49	1 079,72	0,00	509,94	0,00	0,00	0,00	509,94	509,94	5 733,27	0,000	33,996
0703	Rendas	1 972 100,00	929 677,33	1 154 403,85	113 187,03	1 012 541,20	0,00	0,00	68 121,29	944 419,91	1 012 541,20	958 352,95	3,454	47,889
070301	Habitações	217 050,00	107 132,33	109 973,12	0,00	96 522,63	0,00	0,00	16 913,29	79 609,34	96 522,63	120 582,82	7,792	36,678
070302	Edifícios	88 050,00	71 393,14	15 784,29	0,00	16 402,12	0,00	0,00	3 792,36	12 609,76	16 402,12	70 775,31	4,307	14,321
070399	Outras	1 667 000,00	751 151,86	1 028 646,44	113 187,03	899 616,45	0,00	0,00	47 415,64	852 200,81	899 616,45	766 994,82	2,844	51,122
08	Outras receitas correntes	6 987 750,00	8 236,20	508 541,59	50,79	511 727,00	0,00	0,00	3 236,20	508 490,80	511 727,00	5 000,00	0,046	7,277
0801	Outras	6 987 750,00	8 236,20	508 541,59	50,79	511 727,00	0,00	0,00	3 236,20	508 490,80	511 727,00	5 000,00	0,046	7,277
080199	Outras	6 987 750,00	8 236,20	508 541,59	50,79	511 727,00	0,00	0,00	3 236,20	508 490,80	511 727,00	5 000,00	0,046	7,277
08019901	Indemniz.por deterior,roubo extravio bens patrim.	50,00	0,00	0,00	0,00	0,00	0,00	0,00	0,00	0,00	0,00	0,00	0,000	0,000
08019902	Indem.estrag.prov.outrém viat.outr.equip.aut.local	24 450,00	0,00	1 582,52	0,00	1 582,52	0,00	0,00	0,00	1 582,52	1 582,52	0,00	0,000	6,472
08019903	IVA reembolsado	50,00	0,00	0,00	0,00	0,00	0,00	0,00	0,00	0,00	0,00	0,00	0,000	0,000
08019999	Diversas	6 963 200,00	8 236,20	506 959,07	50,79	510 144,48	0,00	0,00	3 236,20	506 908,28	510 144,48	5 000,00	0,046	7,280
0801999903	Mecenato	6 635 550,00	5 000,00	182 500,00	0,00	182 500,00	0,00	0,00	0,00	182 500,00	182 500,00	5 000,00	0,000	2,750
0801999999	Outras	327 650,00	3 236,20	324 459,07	50,79	327 644,48	0,00	0,00	3 236,20	324 408,28	327 644,48	0,00	0,988	99,011
Receita de capital														
09	Venda de bens de investimento	1 874 200,00	30 369,93	1 779 439,25	0,00	1 809 809,18	0,00	0,00	30 369,93	1 779 439,25	1 809 809,18	0,00	1,620	94,944
0901	Terrenos	1 860 750,00	30 369,93	1 776 939,25	0,00	1 807 309,18	0,00	0,00	30 369,93	1 776 939,25	1 807 309,18	0,00	1,632	95,496
090101	Sociedades e quase-sociedades não financeiras	1 706 000,00	0,00	1 706 000,00	0,00	1 706 000,00	0,00	0,00	0,00	1 706 000,00	1 706 000,00	0,00	0,000	100,000
090110	Famílias	154 750,00	30 369,93	70 939,25	0,00	101 309,18	0,00	0,00	30 369,93	70 939,25	101 309,18	0,00	19,625	45,841
0902	Habitações	10 750,00	0,00	0,00	0,00	0,00	0,00	0,00	0,00	0,00	0,00	0,00	0,000	0,000
090210	Famílias	10 750,00	0,00	0,00	0,00	0,00	0,00	0,00	0,00	0,00	0,00	0,00	0,000	0,000
0903	Edifícios	100,00	0,00	0,00	0,00	0,00	0,00	0,00	0,00	0,00	0,00	0,00	0,000	0,000
090301	Sociedades e quase-sociedades não financeiras	50,00	0,00	0,00	0,00	0,00	0,00	0,00	0,00	0,00	0,00	0,00	0,000	0,000
090310	Famílias	50,00	0,00	0,00	0,00	0,00	0,00	0,00	0,00	0,00	0,00	0,00	0,000	0,000
0904	Outros bens de investimento	2 600,00	0,00	2 500,00	0,00	2 500,00	0,00	0,00	0,00	2 500,00	2 500,00	0,00	0,000	96,154
090401	Sociedades e quase-sociedades não financeiras	2 600,00	0,00	2 500,00	0,00	2 500,00	0,00	0,00	0,00	2 500,00	2 500,00	0,00	0,000	96,154
09040101	Equipamento de transporte	50,00	0,00	0,00	0,00	0,00	0,00	0,00	0,00	0,00	0,00	0,00	0,000	0,000
09040102	Maquinaria e equipamento	2 500,00	0,00	2 500,00	0,00	2 500,00	0,00	0,00	0,00	2 500,00	2 500,00	0,00	0,000	100,000
09040103	Outros	50,00	0,00	0,00	0,00	0,00	0,00	0,00	0,00	0,00	0,00	0,00	0,000	0,000
10	Transferências de capital	3 249 800,00	784 793,43	703 249,07	517 435,82	913 059,68	0,00	0,00	332 716,04	580 343,64	913 059,68	57 547,00	10,238	17,858
1001	Sociedades e quase-sociedades não financeiras	50,00	0,00	0,00	0,00	0,00	0,00	0,00	0,00	0,00	0,00	0,00	0,000	0,000
100102	Privadas	50,00	0,00	0,00	0,00	0,00	0,00	0,00	0,00	0,00	0,00	0,00	0,000	0,000
1003	Administração central	3 249 750,00	784 793,43	703 249,07	517 435,82	913 059,68	0,00	0,00	332 716,04	580 343,64	913 059,68	57 547,00	10,238	17,858
100301	Estado	571 550,00	0,00	571 387,00	0,00	571 387,00	0,00	0,00	0,00	571 387,00	571 387,00	0,00	0,000	99,971

Município de Sines

Demonstração de Execução Orçamental da Receita

Ano: 2025

Município de Sines

(designação da autarquia local)

Euros

Rúbrica	Descrição	Previsões corrigidas	Rec. p/ cobrar per. anteriores	Receitas liquidadas	Liquidações anuladas	Receitas cobradas brutas	Reembolsos e Restituições		Receitas cobradas líquidas			Rec. p/ cobrar final do período	Grau exec. orçamental	
							Emitidos	Pagos	Períodos anteriores	Período corrente	Total		Períodos anteriores	Período corrente
Receita de capital														
10030101	Fundo de Equilíbrio Financeiro	373 700,00	0,00	373 668,00	0,00	373 668,00	0,00	0,00	0,00	373 668,00	373 668,00	0,00	0,000	99,991
10030104	Cooperação Técnica e Financeira	100,00	0,00	0,00	0,00	0,00	0,00	0,00	0,00	0,00	0,00	0,00	0,000	0,000
1003010401	EP - Estradas de Portugal S.A.	50,00	0,00	0,00	0,00	0,00	0,00	0,00	0,00	0,00	0,00	0,00	0,000	0,000
1003010402	DGAL - Direção Geral das Autarquias Locais	50,00	0,00	0,00	0,00	0,00	0,00	0,00	0,00	0,00	0,00	0,00	0,000	0,000
10030105	Artigo 35º, nº 3 da Lei 73/2013	197 250,00	0,00	197 227,00	0,00	197 227,00	0,00	0,00	0,00	197 227,00	197 227,00	0,00	0,000	99,988
10030199	Outras	500,00	0,00	492,00	0,00	492,00	0,00	0,00	0,00	492,00	492,00	0,00	0,000	98,400
100307	Estado-Particip.comunitária project.co-financiados	2 678 200,00	784 793,43	131 862,07	517 435,82	341 672,68	0,00	0,00	332 716,04	8 956,64	341 672,68	57 547,00	12,423	0,334
10030701	FEDER	378 000,00	719 435,00	74 315,07	452 077,39	341 672,68	0,00	0,00	332 716,04	8 956,64	341 672,68	0,00	88,020	2,369
10030702	Fundo de Coesão	100,00	0,00	0,00	0,00	0,00	0,00	0,00	0,00	0,00	0,00	0,00	0,000	0,000
10030703	Fundo Social Europeu	100,00	65 358,43	0,00	65 358,43	0,00	0,00	0,00	0,00	0,00	0,00	0,00	0,000	0,000
10030704	PRR - Plano de Recuperação e Resiliência	2 300 000,00	0,00	57 547,00	0,00	0,00	0,00	0,00	0,00	0,00	0,00	57 547,00	0,000	0,000
11	Activos financeiros	50,00	0,00	0,00	0,00	0,00	0,00	0,00	0,00	0,00	0,00	0,00	0,000	0,000
1106	Empréstimos a médio e longo prazos	50,00	0,00	0,00	0,00	0,00	0,00	0,00	0,00	0,00	0,00	0,00	0,000	0,000
110601	Sociedades e quase-sociedades não financeiras	50,00	0,00	0,00	0,00	0,00	0,00	0,00	0,00	0,00	0,00	0,00	0,000	0,000
12	Passivos financeiros	1 690 150,00	0,00	14 533,00	0,00	14 533,00	0,00	0,00	0,00	14 533,00	14 533,00	0,00	0,000	0,860
1206	Empréstimos a médio e longo prazos	1 690 150,00	0,00	14 533,00	0,00	14 533,00	0,00	0,00	0,00	14 533,00	14 533,00	0,00	0,000	0,860
120602	Sociedades financeiras	1 690 150,00	0,00	14 533,00	0,00	14 533,00	0,00	0,00	0,00	14 533,00	14 533,00	0,00	0,000	0,860
13	Outras receitas de capital	31 800,00	0,72	29 841,75	0,72	29 841,75	0,00	0,00	0,00	29 841,75	29 841,75	0,00	0,000	93,842
1301	Outras	31 800,00	0,72	29 841,75	0,72	29 841,75	0,00	0,00	0,00	29 841,75	29 841,75	0,00	0,000	93,842
130101	Indemnizações	29 900,00	0,00	29 841,75	0,00	29 841,75	0,00	0,00	0,00	29 841,75	29 841,75	0,00	0,000	99,805
130199	Outras	1 900,00	0,72	0,00	0,72	0,00	0,00	0,00	0,00	0,00	0,00	0,00	0,000	0,000
Outras receitas														
15	Reposições não abatidas nos pagamentos	1 000,00	0,00	676,84	0,00	676,84	0,00	0,00	0,00	676,84	676,84	0,00	0,000	67,684
1501	Reposições não abatidas nos pagamentos	1 000,00	0,00	676,84	0,00	676,84	0,00	0,00	0,00	676,84	676,84	0,00	0,000	67,684
150101	Reposições não abatidas nos pagamentos	1 000,00	0,00	676,84	0,00	676,84	0,00	0,00	0,00	676,84	676,84	0,00	0,000	67,684
16	Saldo da gerência anterior	4 497 500,00	0,00	4 497 500,00	0,00	4 497 500,00	0,00	0,00	0,00	4 497 500,00	4 497 500,00	0,00	0,000	100,000
1601	Saldo orçamental	4 497 500,00	0,00	4 497 500,00	0,00	4 497 500,00	0,00	0,00	0,00	4 497 500,00	4 497 500,00	0,00	0,000	100,000
160101	Na posse do serviço	4 497 500,00	0,00	4 497 500,00	0,00	4 497 500,00	0,00	0,00	0,00	4 497 500,00	4 497 500,00	0,00	0,000	100,000
Total Receitas Correntes		43 028 000,00	2 660 310,85	34 928 787,34	931 354,18	34 405 098,43	95 282,22	95 282,22	520 133,98	33 789 682,23	34 309 816,21	2 347 927,80	1,209	78,530
Total Receitas de Capital		6 846 000,00	815 164,08	2 527 063,07	517 436,54	2 767 243,61	0,00	0,00	363 085,97	2 404 157,64	2 767 243,61	57 547,00	5,304	35,118
Total Outras Receitas		4 498 500,00	0,00	4 498 176,84	0,00	4 498 176,84	0,00	0,00	0,00	4 498 176,84	4 498 176,84	0,00	0,000	99,993
Total		54 372 500,00	3 475 474,93	41 954 027,25	1 448 790,72	41 670 518,88	95 282,22	95 282,22	883 219,95	40 692 016,71	41 575 236,66	2 405 474,80	1,624	74,839

ORGÃO EXECUTIVO

Em de de

ORGÃO DELIBERATIVO

Em de de

Município de Sines

DEMONSTRAÇÃO DE EXECUÇÃO ORÇAMENTAL DA DESPESA

Demonstração de Execução Orçamental da Despesa

Ano: 2025

Município de Sines

(designação da autarquia local)

Euros

Rubrica	Descrição	Despesas por pagar period. anteriores	Dotações corrigidas	Cativos/descativos	Compromissos	Obrigações	Despesas pagas líquidas de reposições			Compromissos a transitar	Obrigações por pagar	Grau de execução orçamental
							Períodos anteriores	Período corrente	Total			
Despesa corrente												
D1	Despesas com o pessoal	49 286,30	13 563 500,00	0,00	13 149 113,77	13 118 542,08	49 286,30	13 015 810,13	13 065 096,43	30 571,69	53 445,65	96,325
D1.1	Remunerações Certas e Permanentes	44 354,56	10 079 000,00	0,00	9 842 494,49	9 830 455,67	44 354,56	9 738 211,30	9 782 565,86	12 038,82	47 889,81	97,059
D1.2	Abonos Variáveis ou Eventuais	4 616,74	974 500,00	0,00	875 843,80	875 843,80	4 616,74	865 896,22	870 512,96	0,00	5 330,84	89,329
D1.3	Segurança Social	315,00	2 510 000,00	0,00	2 430 775,48	2 412 242,61	315,00	2 411 702,61	2 412 017,61	18 532,87	225,00	96,096
D2	Aquisição de bens e serviços	74 700,37	15 732 550,00	0,00	14 110 507,21	11 973 609,17	74 629,46	11 568 530,64	11 643 160,10	2 136 898,04	330 449,07	74,007
D3	Juros e outros encargos	9 912,69	202 500,00	0,00	114 053,77	114 053,77	0,00	114 053,77	114 053,77	0,00	0,00	56,323
D4	Transferências e subsídios correntes	45 239,06	3 473 150,00	0,00	3 215 207,06	3 144 586,44	17 459,80	3 101 806,91	3 119 266,71	70 620,62	25 319,73	89,811
D4.1	Transferências correntes	45 239,06	3 472 150,00	0,00	3 215 207,06	3 144 586,44	17 459,80	3 101 806,91	3 119 266,71	70 620,62	25 319,73	89,837
D4.1.1	Administrações Públicas	0,00	1 663 850,00	0,00	1 502 405,27	1 474 121,70	0,00	1 456 919,64	1 456 919,64	28 283,57	17 202,06	87,563
D4.1.1.1	Administração Central - Estado Português	0,00	323 500,00	0,00	277 601,98	277 601,98	0,00	277 601,98	277 601,98	0,00	0,00	85,812
D4.1.1.2	Administração Central - Outras entidades	0,00	40 000,00	0,00	0,00	0,00	0,00	0,00	0,00	0,00	0,00	0,000
D4.1.1.5	Administração Local	0,00	1 300 350,00	0,00	1 224 803,29	1 196 519,72	0,00	1 179 317,66	1 179 317,66	28 283,57	17 202,06	90,692
D4.1.2	Entidades do setor não lucrativo	45 239,06	1 594 075,00	0,00	1 522 955,06	1 498 006,70	17 459,80	1 472 429,23	1 489 889,03	24 948,36	8 117,67	93,464
D4.1.3	Famílias	0,00	212 725,00	0,00	189 846,73	172 458,04	0,00	172 458,04	172 458,04	17 388,69	0,00	81,071
D4.1.4	Outras	0,00	1 500,00	0,00	0,00	0,00	0,00	0,00	0,00	0,00	0,00	0,000
D4.2	Subsídios correntes	0,00	1 000,00	0,00	0,00	0,00	0,00	0,00	0,00	0,00	0,00	0,000
D5	Outras despesas correntes	0,38	219 500,00	0,00	197 449,90	191 123,29	0,38	191 122,91	191 123,29	6 326,61	0,00	87,072
Despesa de capital												
D6	Aquisição de bens de capital	374 170,35	19 617 050,00	0,00	10 803 909,07	7 263 073,90	374 170,35	6 673 525,27	7 047 695,62	3 540 835,17	215 378,28	35,926
D7	Transferência e subsídios de capital	0,00	213 250,00	0,00	207 625,06	112 456,70	0,00	112 456,70	112 456,70	95 168,36	0,00	52,735
D7.1	Transferências de capital	0,00	213 250,00	0,00	207 625,06	112 456,70	0,00	112 456,70	112 456,70	95 168,36	0,00	52,735
D7.1.1	Administrações Públicas	0,00	7 000,00	0,00	5 794,70	5 794,70	0,00	5 794,70	5 794,70	0,00	0,00	82,781
D7.1.1.5	Administração Local	0,00	7 000,00	0,00	5 794,70	5 794,70	0,00	5 794,70	5 794,70	0,00	0,00	82,781
D7.1.2	Entidades do setor não lucrativo	0,00	205 750,00	0,00	201 830,36	106 662,00	0,00	106 662,00	106 662,00	95 168,36	0,00	51,841
D7.1.4	Outras	0,00	500,00	0,00	0,00	0,00	0,00	0,00	0,00	0,00	0,00	0,000
D8	Outras despesas de capital	0,00	1 000,00	0,00	0,00	0,00	0,00	0,00	0,00	0,00	0,00	0,000
D10	Despesa com passivos financeiros	0,00	1 350 000,00	0,00	1 313 072,57	1 313 072,57	0,00	1 313 072,57	1 313 072,57	0,00	0,00	97,265
Total Despesas Correntes		179 138,80	33 191 200,00	0,00	30 786 331,71	28 541 914,75	141 375,94	27 991 324,36	28 132 700,30	2 244 416,96	409 214,45	84,334
Total Despesas de Capital		374 170,35	21 181 300,00	0,00	12 324 606,70	8 688 603,17	374 170,35	8 099 054,54	8 473 224,89	3 636 003,53	215 378,28	38,237
Total Geral		553 309,15	54 372 500,00	0,00	43 110 938,41	37 230 517,92	515 546,29	36 090 378,90	36 605 925,19	5 880 420,49	624 592,73	66,376

ORGÃO EXECUTIVO

Em de de

.....

ORGÃO DELIBERATIVO

Em de de

.....

Demonstração de Execução Orçamental da Despesa

Ano: 2025

Município de Sines

(designação da autarquia local)

Euros

Código	Classif. Económica Despesa Designação	Despesas por pagar period. anteriores	Dotações corrigidas	Cativos/descativos	Compromissos	Obrigações	Despesas pagas líquidas de reposições			Compromissos a transitar	Obrigações por pagar	Grau de execução orçamental	
							Períodos anteriores	Período corrente	Total			Períodos anteriores	Período corrente
Despesa corrente													
01	Despesas com o pessoal	49 286,30	13 563 500,00	0,00	13 149 113,77	13 118 542,08	49 286,30	13 015 810,13	13 065 096,43	30 571,69	53 445,65	0,363	95,962
0101	Remunerações certas e permanentes	44 354,56	10 079 000,00	0,00	9 842 494,49	9 830 455,67	44 354,56	9 738 211,30	9 782 565,86	12 038,82	47 889,81	0,440	96,619
010101	Titulares órgãos soberania e memb. órgãos autárq.	1 310,36	157 500,00	0,00	146 753,23	146 753,23	1 310,36	145 111,37	146 421,73	0,00	331,50	0,832	92,134
010104	Pessoal quadros-Regime contrato individ. trabalho	35 399,57	6 632 000,00	0,00	6 535 773,99	6 535 773,99	35 399,57	6 458 774,14	6 494 173,71	0,00	41 600,28	0,534	97,388
01010401	Pessoal em funções	32 746,12	6 135 000,00	0,00	6 067 798,44	6 067 798,44	32 746,12	5 999 603,38	6 032 349,50	0,00	35 448,94	0,534	97,793
01010402	Alterações obrigatórias de posicionamento remun.	0,00	167 000,00	0,00	144 847,79	144 847,79	0,00	143 816,77	143 816,77	0,00	1 031,02	0,000	86,118
01010404	Recrut. de pessoal para novos postos de trabalho	2 653,45	330 000,00	0,00	323 127,76	323 127,76	2 653,45	315 353,99	318 007,44	0,00	5 120,32	0,804	95,562
010106	Pessoal contratado a termo	849,43	102 000,00	0,00	85 412,25	85 412,25	849,43	83 855,38	84 704,81	0,00	707,44	0,833	82,211
01010601	Pessoal em funções	0,00	52 000,00	0,00	50 203,90	50 203,90	0,00	50 203,90	50 203,90	0,00	0,00	0,000	96,546
01010604	Recru. de pessoal para novos postos de trabalho	849,43	50 000,00	0,00	35 208,35	35 208,35	849,43	33 651,48	34 500,91	0,00	707,44	1,699	67,303
010107	Pessoal em regime de tarefa ou avença	3 906,50	250 000,00	0,00	242 267,33	230 228,51	3 906,50	223 844,85	227 751,35	12 038,82	2 477,16	1,563	89,538
010108	Pessoal aguardando aposentação	196,00	25 000,00	0,00	14 022,29	14 022,29	196,00	13 541,29	13 737,29	0,00	285,00	0,784	54,165
010109	Pessoal em qualquer outra situação	2 135,60	575 000,00	0,00	560 954,61	560 954,61	2 135,60	556 652,95	558 788,55	0,00	2 166,06	0,371	96,809
010111	Representação	362,45	57 500,00	0,00	50 797,33	50 797,33	362,45	50 321,58	50 684,03	0,00	113,30	0,630	87,516
010113	Subsídio de refeição	0,00	735 000,00	0,00	675 523,86	675 523,86	0,00	675 523,86	675 523,86	0,00	0,00	0,000	91,908
010114	Subsídio de férias e de Natal	194,65	1 365 000,00	0,00	1 358 190,24	1 358 190,24	194,65	1 357 786,52	1 357 981,17	0,00	209,07	0,014	99,472
010115	Remunerações por doença e maternidade/paternidade	0,00	180 000,00	0,00	172 799,36	172 799,36	0,00	172 799,36	172 799,36	0,00	0,00	0,000	96,000
0102	Abonos variáveis ou eventuais	4 616,74	974 500,00	0,00	875 843,80	875 843,80	4 616,74	865 896,22	870 512,96	0,00	5 330,84	0,474	88,855
010202	Horas extraordinárias	502,09	215 000,00	0,00	168 486,04	168 486,04	502,09	167 348,88	167 850,97	0,00	635,07	0,234	77,837
010204	Ajudas de custo	0,00	26 500,00	0,00	18 200,16	18 200,16	0,00	18 200,16	18 200,16	0,00	0,00	0,000	68,680
010205	Abono para falhas	0,00	21 500,00	0,00	20 527,04	20 527,04	0,00	20 527,04	20 527,04	0,00	0,00	0,000	95,475
010210	Subsídio de trabalho nocturno	0,00	1 000,00	0,00	0,00	0,00	0,00	0,00	0,00	0,00	0,00	0,000	0,000
010211	Subsídio de turno	857,42	148 000,00	0,00	144 934,66	144 934,66	857,42	143 059,23	143 916,65	0,00	1 018,01	0,579	96,662
010212	Indemnizações por cessação de funções	0,00	5 000,00	0,00	4 215,75	4 215,75	0,00	4 215,75	4 215,75	0,00	0,00	0,000	84,315
010213	Outros suplementos e prémios	605,05	137 500,00	0,00	108 665,10	108 665,10	605,05	107 248,00	107 853,05	0,00	812,05	0,440	77,999
01021302	Outros	605,05	97 500,00	0,00	89 185,07	89 185,07	605,05	87 767,97	88 373,02	0,00	812,05	0,621	90,018
01021303	Senhas de Presença	0,00	40 000,00	0,00	19 480,03	19 480,03	0,00	19 480,03	19 480,03	0,00	0,00	0,000	48,700
010214	Outros abonos em numerário ou espécie	2 652,18	420 000,00	0,00	410 815,05	410 815,05	2 652,18	405 297,16	407 949,34	0,00	2 865,71	0,631	96,499
0103	Segurança social	315,00	2 510 000,00	0,00	2 430 775,48	2 412 242,61	315,00	2 411 702,61	2 412 017,61	18 532,87	225,00	0,013	96,084
010301	Encargos com a saúde	0,00	500,00	0,00	0,00	0,00	0,00	0,00	0,00	0,00	0,00	0,000	0,000
010302	Outros encargos com a saúde	0,00	500,00	0,00	0,00	0,00	0,00	0,00	0,00	0,00	0,00	0,000	0,000
010303	Subsídio familiar a criança e jovens	0,00	15 000,00	0,00	9 382,43	9 382,43	0,00	9 382,43	9 382,43	0,00	0,00	0,000	62,550
010304	Outras prestações familiares	0,00	17 500,00	0,00	16 958,76	16 958,76	0,00	16 958,76	16 958,76	0,00	0,00	0,000	96,907
010305	Contribuições para a segurança social	315,00	2 330 000,00	0,00	2 287 263,83	2 280 730,97	315,00	2 280 190,97	2 280 505,97	6 532,86	225,00	0,014	97,862
01030501	Assistência na doença dos func. públicos (ADSE)	315,00	10 000,00	0,00	3 015,00	3 015,00	315,00	2 475,00	2 790,00	0,00	225,00	3,150	24,750
01030502	Seg.social do pessoal RCTFP	0,00	2 180 000,00	0,00	2 149 839,95	2 149 087,30	0,00	2 149 087,30	2 149 087,30	752,65	0,00	0,000	98,582

Município de Sines

Documentos de Prestação de Contas 2025 – Demonstrações Orçamentais

Página 13

Demonstração de Execução Orçamental da Despesa

Ano: 2025

Município de Sines

(designação da autarquia local)

Euros

Classif. Económica Despesa		Despesas por pagar period. anteriores	Dotações corrigidas	Cativos/descativos	Compromissos	Obrigações	Despesas pagas líquidas de reposições			Compromissos a transitar	Obrigações por pagar	Grau de execução orçamental	
Código	Designação						Periodos anteriores	Período corrente	Total			Periodos anteriores	Período corrente
Despesa corrente													
0103050201	Caixa Geral de Aposentações	0,00	805 000,00	0,00	805 000,00	804 247,35	0,00	804 247,35	804 247,35	752,65	0,00	0,000	99,907
0103050202	Segurança social - Regime Geral	0,00	1 375 000,00	0,00	1 344 839,95	1 344 839,95	0,00	1 344 839,95	1 344 839,95	0,00	0,00	0,000	97,807
01030503	Outros	0,00	140 000,00	0,00	134 408,88	128 628,67	0,00	128 628,67	128 628,67	5 780,21	0,00	0,000	91,878
010309	Seguros	0,00	145 000,00	0,00	117 170,46	105 170,45	0,00	105 170,45	105 170,45	12 000,01	0,00	0,000	72,531
01030901	Seguros acidentes trabalho doenças profissionais	0,00	145 000,00	0,00	117 170,46	105 170,45	0,00	105 170,45	105 170,45	12 000,01	0,00	0,000	72,531
010310	Outras despesas de segurança social	0,00	1 500,00	0,00	0,00	0,00	0,00	0,00	0,00	0,00	0,00	0,000	0,000
01031001	Eventualidade Maternidade, paternidade e adoção	0,00	1 500,00	0,00	0,00	0,00	0,00	0,00	0,00	0,00	0,00	0,000	0,000
02	Aquisição de bens e serviços	74 700,37	15 732 550,00	0,00	14 110 507,21	11 973 609,17	74 629,46	11 568 530,64	11 643 160,10	2 136 898,04	330 449,07	0,474	73,532
0201	Aquisição de bens	15 799,28	2 659 750,00	0,00	2 114 117,43	1 623 356,03	15 799,28	1 540 539,51	1 556 338,79	490 761,40	67 017,24	0,594	57,920
020101	Matérias-primas e subsidiárias	546,22	106 900,00	0,00	84 228,19	38 192,81	546,22	33 095,59	33 641,81	46 035,38	4 551,00	0,511	30,959
020102	Combustíveis e lubrificantes	3 703,90	410 800,00	0,00	328 232,92	289 387,93	3 703,90	284 609,25	288 313,15	38 844,99	1 074,78	0,902	69,282
02010201	Gasolina	298,40	19 100,00	0,00	8 579,94	8 277,08	298,40	6 903,90	7 202,30	302,86	1 074,78	1,562	36,146
02010202	Gasóleo	839,72	321 700,00	0,00	255 201,63	239 792,67	839,72	238 952,95	239 792,67	15 408,96	0,00	0,261	74,278
02010299	Outros	2 565,78	70 000,00	0,00	64 451,35	41 318,18	2 565,78	38 752,40	41 318,18	23 133,17	0,00	3,665	55,361
020103	Munições, explosivos e artificios	0,00	54 500,00	0,00	51 159,74	36 399,74	0,00	36 399,74	36 399,74	14 760,00	0,00	0,000	66,789
020104	Limpeza e higiene	188,44	40 000,00	0,00	38 164,82	32 511,20	188,44	32 322,76	32 511,20	5 653,62	0,00	0,471	80,807
020105	Alimentação-Refeições confeccionadas	0,00	1 000,00	0,00	238,43	238,43	0,00	238,43	238,43	0,00	0,00	0,000	23,843
020106	Alimentação-Gêneros para confeccionar	9 524,70	328 250,00	0,00	264 572,15	249 539,92	9 524,70	230 582,71	240 107,41	15 032,23	9 432,51	2,902	70,246
020107	Vestuário e artigos pessoais	348,71	61 200,00	0,00	54 469,17	37 636,27	348,71	35 668,33	36 017,04	16 832,90	1 619,23	0,570	58,282
020108	Material de escritório	0,00	20 500,00	0,00	18 269,91	12 153,28	0,00	12 153,28	12 153,28	6 116,63	0,00	0,000	59,284
020109	Produtos químicos e farmacêuticos	0,00	50 000,00	0,00	23 464,14	23 291,93	0,00	23 291,93	23 291,93	172,21	0,00	0,000	46,584
020111	Material de consumo clínico	0,00	500,00	0,00	0,00	0,00	0,00	0,00	0,00	0,00	0,00	0,000	0,000
020112	Material de transporte-Peças	1 240,69	186 900,00	0,00	94 036,05	42 740,04	1 240,69	40 981,18	42 221,87	51 296,01	518,17	0,664	21,927
020113	Material de consumo hoteleiro	0,00	500,00	0,00	0,00	0,00	0,00	0,00	0,00	0,00	0,00	0,000	0,000
020114	Outro material-Peças	0,00	79 950,00	0,00	70 761,48	30 865,79	0,00	30 865,79	30 865,79	39 895,69	0,00	0,000	38,606
020115	Prémios, condecorações e ofertas	0,00	188 750,00	0,00	173 470,96	154 441,87	0,00	110 517,95	110 517,95	19 029,09	43 923,92	0,000	58,553
020116	Mercadorias para venda	0,00	168 250,00	0,00	156 231,84	133 658,40	0,00	133 137,82	133 137,82	22 573,44	520,58	0,000	79,131
02011601	Água	0,00	105 700,00	0,00	97 560,97	74 987,53	0,00	74 466,95	74 466,95	22 573,44	520,58	0,000	70,451
02011603	Outras	0,00	62 550,00	0,00	58 670,87	58 670,87	0,00	58 670,87	58 670,87	0,00	0,00	0,000	93,798
020117	Ferramentas e utensílios	0,00	31 700,00	0,00	23 814,89	5 495,51	0,00	5 495,51	5 495,51	18 319,38	0,00	0,000	17,336
020118	Livros e documentação técnica	0,00	500,00	0,00	0,00	0,00	0,00	0,00	0,00	0,00	0,00	0,000	0,000
020119	Artigos honoríficos e de decoração	0,00	500,00	0,00	0,00	0,00	0,00	0,00	0,00	0,00	0,00	0,000	0,000
020120	Material de educação, cultura e recreio	0,00	35 800,00	0,00	35 255,72	33 307,40	0,00	33 307,40	33 307,40	1 948,32	0,00	0,000	93,037
020121	Outros bens	246,62	893 250,00	0,00	697 747,02	503 495,51	246,62	497 871,84	498 118,46	194 251,51	5 377,05	0,028	55,737
0202	Aquisição de serviços	58 901,09	13 072 800,00	0,00	11 996 389,78	10 350 253,14	58 830,18	10 027 991,13	10 086 821,31	1 646 136,64	263 431,83	0,450	76,709
020201	Encargos das instalações	27 443,22	1 088 650,00	0,00	1 031 199,73	986 347,53	27 443,22	907 555,90	934 999,12	44 852,20	51 348,41	2,521	83,365

Município de Sines

Documentos de Prestação de Contas 2025 - Demonstrações Orçamentais

Demonstração de Execução Orçamental da Despesa

Ano: 2025

Município de Sines

(designação da autarquia local)

Euros

Código	Classif. Económica Despesa Designação	Despesas por pagar period. anteriores	Dotações corrigidas	Cativos/descativos	Compromissos	Obrigações	Despesas pagas líquidas de reposições			Compromissos a transitar	Obrigações por pagar	Grau de execução orçamental	
							Períodos anteriores	Período corrente	Total			Períodos anteriores	Período corrente
Despesa corrente													
020202	Limpeza e higiene	0,00	1 729 100,00	0,00	1 595 053,68	1 368 219,95	0,00	1 368 219,95	1 368 219,95	226 833,73	0,00	0,000	79,129
020203	Conservação de bens	6 799,24	379 050,00	0,00	293 317,92	223 294,23	6 799,24	215 401,19	222 200,43	70 023,69	1 093,80	1,794	56,827
020204	Locação de edifícios	422,49	130 000,00	0,00	117 571,78	117 571,78	422,49	116 717,66	117 140,15	0,00	431,63	0,325	89,783
020206	Locação de material de transporte	1 412,66	38 700,00	0,00	33 487,28	32 983,56	1 391,75	31 591,81	32 983,56	503,72	0,00	3,596	81,633
020208	Locação de outros bens	0,00	500,00	0,00	0,00	0,00	0,00	0,00	0,00	0,00	0,00	0,000	0,000
020209	Comunicações	48,98	102 200,00	0,00	100 059,66	87 872,52	48,98	86 212,87	86 261,85	12 187,14	1 610,67	0,048	84,357
020210	Transportes	92,32	110 550,00	0,00	102 664,85	89 340,44	92,32	89 118,47	89 210,79	13 324,41	129,65	0,084	80,614
020212	Seguros	0,00	160 000,00	0,00	156 337,26	141 406,35	0,00	140 779,22	140 779,22	14 930,91	627,13	0,000	87,987
020213	Deslocações e estadas	0,00	2 000,00	0,00	583,00	283,00	0,00	283,00	283,00	300,00	0,00	0,000	14,150
020214	Estudos, pareceres, projectos e consultadoria	7 318,50	532 500,00	0,00	366 913,65	227 357,85	7 318,50	180 227,94	187 546,44	139 555,80	39 811,41	1,374	33,846
020215	Formação	0,00	24 650,00	0,00	18 738,23	15 455,63	0,00	15 455,63	15 455,63	3 282,60	0,00	0,000	62,700
020216	Seminários, exposições e similares	0,00	500,00	0,00	0,00	0,00	0,00	0,00	0,00	0,00	0,00	0,000	0,000
020217	Publicidade	0,00	94 950,00	0,00	81 958,03	80 538,57	0,00	70 913,82	70 913,82	1 419,46	9 624,75	0,000	74,685
020218	Vigilância e segurança	0,00	397 850,00	0,00	374 731,44	348 337,19	0,00	348 337,19	348 337,19	26 394,25	0,00	0,000	87,555
020219	Assistência técnica	0,00	100 000,00	0,00	77 068,64	64 050,31	0,00	63 276,44	63 276,44	13 018,33	773,87	0,000	63,276
020220	Outros trabalhos especializados	7 000,00	3 143 300,00	0,00	2 958 768,19	2 663 439,77	7 000,00	2 625 676,85	2 632 676,85	295 328,42	30 762,92	0,223	83,532
020224	Encargos de cobrança de receitas	0,00	270 000,00	0,00	265 721,42	265 682,38	0,00	265 682,38	265 682,38	39,04	0,00	0,000	98,401
020225	Outros serviços	8 363,68	4 768 300,00	0,00	4 422 215,02	3 638 072,08	8 313,68	3 502 540,81	3 510 854,49	784 142,94	127 217,59	0,174	73,455
03	Juros e outros encargos	9 912,69	202 500,00	0,00	114 053,77	114 053,77	0,00	114 053,77	114 053,77	0,00	0,00	0,000	56,323
0301	Juros da dívida pública	0,00	181 000,00	0,00	113 327,76	113 327,76	0,00	113 327,76	113 327,76	0,00	0,00	0,000	62,612
030103	Socied.financ.-Bancos e outras instit. financeiras	0,00	181 000,00	0,00	113 327,76	113 327,76	0,00	113 327,76	113 327,76	0,00	0,00	0,000	62,612
03010301	Empréstimos de curto prazo	0,00	1 000,00	0,00	0,00	0,00	0,00	0,00	0,00	0,00	0,00	0,000	0,000
03010302	Empréstimos de médio e longo prazos	0,00	180 000,00	0,00	113 327,76	113 327,76	0,00	113 327,76	113 327,76	0,00	0,00	0,000	62,960
0305	Outros juros	9 912,69	20 500,00	0,00	0,00	0,00	0,00	0,00	0,00	0,00	0,00	0,000	0,000
030502	Outros	9 912,69	20 500,00	0,00	0,00	0,00	0,00	0,00	0,00	0,00	0,00	0,000	0,000
03050202	Juros de Mora	9 912,69	20 000,00	0,00	0,00	0,00	0,00	0,00	0,00	0,00	0,00	0,000	0,000
03050299	Outros	0,00	500,00	0,00	0,00	0,00	0,00	0,00	0,00	0,00	0,00	0,000	0,000
0306	Outros encargos financeiros	0,00	1 000,00	0,00	726,01	726,01	0,00	726,01	726,01	0,00	0,00	0,000	72,601
030601	Outros encargos financeiros	0,00	1 000,00	0,00	726,01	726,01	0,00	726,01	726,01	0,00	0,00	0,000	72,601
04	Transferências correntes	45 239,06	3 472 150,00	0,00	3 215 207,06	3 144 586,44	17 459,80	3 101 806,91	3 119 266,71	70 620,62	25 319,73	0,503	89,334
0401	Sociedades e quase sociedades não financeiras	0,00	500,00	0,00	0,00	0,00	0,00	0,00	0,00	0,00	0,00	0,000	0,000
040102	Privadas	0,00	500,00	0,00	0,00	0,00	0,00	0,00	0,00	0,00	0,00	0,000	0,000
0403	Administração central	0,00	363 500,00	0,00	277 601,98	277 601,98	0,00	277 601,98	277 601,98	0,00	0,00	0,000	76,369
040301	Estado	0,00	323 500,00	0,00	277 601,98	277 601,98	0,00	277 601,98	277 601,98	0,00	0,00	0,000	85,812
040305	Serviços e fundos autónomos	0,00	40 000,00	0,00	0,00	0,00	0,00	0,00	0,00	0,00	0,00	0,000	0,000
0405	Administração local	0,00	1 300 350,00	0,00	1 224 803,29	1 196 519,72	0,00	1 179 317,66	1 179 317,66	28 283,57	17 202,06	0,000	90,692

Município de Sines

Documentos de Prestação de Contas 2025 - Demonstrações Orçamentais

Demonstração de Execução Orçamental da Despesa

Ano: 2025

Município de Sines

(designação da autarquia local)

Euros

Código	Classif. Económica Despesa Designação	Despesas por pagar period. anteriores	Dotações corrigidas	Cativos/descativos	Compromissos	Obrigações	Despesas pagas líquidas de reposições			Compromissos a transitar	Obrigações por pagar	Grau de execução orçamental	
							Períodos anteriores	Período corrente	Total			Períodos anteriores	Período corrente
Despesa corrente													
040501	Continente	0,00	1 300 350,00	0,00	1 224 803,29	1 196 519,72	0,00	1 179 317,66	1 179 317,66	28 283,57	17 202,06	0,000	90,692
04050101	Municípios	0,00	500,00	0,00	0,00	0,00	0,00	0,00	0,00	0,00	0,00	0,000	0,000
04050102	Freguesias	0,00	955 550,00	0,00	955 541,93	955 541,93	0,00	955 541,93	955 541,93	0,00	0,00	0,000	99,999
04050104	Associações de municípios	0,00	343 800,00	0,00	269 261,36	240 977,79	0,00	223 775,73	223 775,73	28 283,57	17 202,06	0,000	65,089
04050107	Assembleias distritais	0,00	500,00	0,00	0,00	0,00	0,00	0,00	0,00	0,00	0,00	0,000	0,000
0407	Instituições sem fins lucrativos	45 239,06	1 594 075,00	0,00	1 522 955,06	1 498 006,70	17 459,80	1 472 429,23	1 489 889,03	24 948,36	8 117,67	1,095	92,369
040701	Instituições sem fins lucrativos	45 239,06	1 594 075,00	0,00	1 522 955,06	1 498 006,70	17 459,80	1 472 429,23	1 489 889,03	24 948,36	8 117,67	1,095	92,369
0408	Famílias	0,00	212 725,00	0,00	189 846,73	172 458,04	0,00	172 458,04	172 458,04	17 388,69	0,00	0,000	81,071
040802	Outras	0,00	212 725,00	0,00	189 846,73	172 458,04	0,00	172 458,04	172 458,04	17 388,69	0,00	0,000	81,071
04080201	Programas Ocupacionais	0,00	65 000,00	0,00	59 976,00	42 587,31	0,00	42 587,31	42 587,31	17 388,69	0,00	0,000	65,519
04080202	Outros	0,00	147 725,00	0,00	129 870,73	129 870,73	0,00	129 870,73	129 870,73	0,00	0,00	0,000	87,914
0409	Resto do mundo	0,00	1 000,00	0,00	0,00	0,00	0,00	0,00	0,00	0,00	0,00	0,000	0,000
040901	União Europeia-Instituições	0,00	500,00	0,00	0,00	0,00	0,00	0,00	0,00	0,00	0,00	0,000	0,000
040903	Países terceiros e organizações internacionais	0,00	500,00	0,00	0,00	0,00	0,00	0,00	0,00	0,00	0,00	0,000	0,000
05	Subsídios	0,00	1 000,00	0,00	0,00	0,00	0,00	0,00	0,00	0,00	0,00	0,000	0,000
0501	Sociedades e quase-sociedades não financeiras	0,00	1 000,00	0,00	0,00	0,00	0,00	0,00	0,00	0,00	0,00	0,000	0,000
050101	Públicas	0,00	1 000,00	0,00	0,00	0,00	0,00	0,00	0,00	0,00	0,00	0,000	0,000
05010101	Empresas públicas municipais e intermunicipais	0,00	1 000,00	0,00	0,00	0,00	0,00	0,00	0,00	0,00	0,00	0,000	0,000
06	Outras despesas correntes	0,38	219 500,00	0,00	197 449,90	191 123,29	0,38	191 122,91	191 123,29	6 326,61	0,00	0,000	87,072
0602	Diversas	0,38	219 500,00	0,00	197 449,90	191 123,29	0,38	191 122,91	191 123,29	6 326,61	0,00	0,000	87,072
060201	Impostos e taxas	0,00	116 500,00	0,00	103 715,82	103 715,82	0,00	103 715,82	103 715,82	0,00	0,00	0,000	89,026
06020101	Impostos e taxas pagos pela Autarquia	0,00	116 500,00	0,00	103 715,82	103 715,82	0,00	103 715,82	103 715,82	0,00	0,00	0,000	89,026
0602010101	Taxa de Gestão de Resíduos - TGR	0,00	500,00	0,00	0,00	0,00	0,00	0,00	0,00	0,00	0,00	0,000	0,000
0602010199	Outras	0,00	116 000,00	0,00	103 715,82	103 715,82	0,00	103 715,82	103 715,82	0,00	0,00	0,000	89,410
060203	Outras	0,38	103 000,00	0,00	93 734,08	87 407,47	0,38	87 407,09	87 407,47	6 326,61	0,00	0,000	84,861
06020304	Serviços bancários	0,38	32 000,00	0,00	29 990,77	23 664,16	0,38	23 663,78	23 664,16	6 326,61	0,00	0,001	73,949
06020305	Outras	0,00	71 000,00	0,00	63 743,31	63 743,31	0,00	63 743,31	63 743,31	0,00	0,00	0,000	89,779
Despesa de capital													
07	Aquisição de bens de capital	374 170,35	19 617 050,00	0,00	10 803 909,07	7 263 073,90	374 170,35	6 673 525,27	7 047 695,62	3 540 835,17	215 378,28	1,907	34,019
0701	Investimentos	374 125,66	19 137 050,00	0,00	10 430 937,15	7 025 857,85	374 125,66	6 493 032,24	6 867 157,90	3 405 079,30	158 699,95	1,955	33,929
070101	Terrenos	0,00	6 350,00	0,00	0,00	0,00	0,00	0,00	0,00	0,00	0,00	0,000	0,000
070102	Habitacões	0,00	299 550,00	0,00	49 375,41	6 967,87	0,00	6 967,87	6 967,87	42 407,54	0,00	0,000	2,326
07010201	Construção	0,00	90 000,00	0,00	37 056,58	0,00	0,00	0,00	0,00	37 056,58	0,00	0,000	0,000
07010203	Reparação e beneficiação	0,00	209 550,00	0,00	12 318,83	6 967,87	0,00	6 967,87	6 967,87	5 350,96	0,00	0,000	3,325
070103	Edifícios	228 742,70	2 351 600,00	0,00	975 244,12	885 539,80	228 742,70	632 334,56	861 077,26	89 704,32	24 462,54	9,727	26,890
07010301	Instalações de serviços	27 040,37	257 550,00	0,00	45 040,44	44 822,27	27 040,37	17 781,90	44 822,27	218,17	0,00	10,499	6,904

Município de Sines

Documentos de Prestação de Contas 2025 - Demonstrações Orçamentais

Página 16

Demonstração de Execução Orçamental da Despesa

Ano: 2025

Município de Sines

(designação da autarquia local)

Euros

Código	Classif. Económica Despesa Designação	Despesas por pagar period. anteriores	Dotações corrigidas	Cativos/descativos	Compromissos	Obrigações	Despesas pagas líquidas de reposições			Compromissos a transitar	Obrigações por pagar	Grau de execução orçamental	
							Períodos anteriores	Período corrente	Total			Períodos anteriores	Período corrente
Despesa de capital													
07010302	Instalações desportivas e recreativas	199 274,93	1 228 450,00	0,00	782 681,97	729 553,64	199 274,93	505 816,17	705 091,10	53 128,33	24 462,54	16,222	41,175
07010303	Mercados e instalações de fiscalização sanitária	0,00	115 000,00	0,00	75 804,90	64 980,90	0,00	64 980,90	64 980,90	10 824,00	0,00	0,000	56,505
07010305	Escolas	2 427,40	700 550,00	0,00	33 128,40	32 626,80	2 427,40	30 199,40	32 626,80	501,60	0,00	0,346	4,311
07010307	Outros	0,00	50 050,00	0,00	38 588,41	13 556,19	0,00	13 556,19	13 556,19	25 032,22	0,00	0,000	27,085
070104	Construções diversas	79 948,89	13 317 400,00	0,00	7 171 721,52	4 262 665,23	79 948,89	4 049 098,77	4 129 047,66	2 909 056,29	133 617,57	0,600	30,405
07010401	Viadutos, arruamentos e obras complementares	79 948,89	7 012 250,00	0,00	3 360 321,85	2 852 690,74	79 948,89	2 667 988,56	2 747 937,45	507 631,11	104 753,29	1,140	38,048
07010402	Sistemas de drenagem de águas residuais	0,00	598 100,00	0,00	528 148,49	44 683,44	0,00	44 522,69	44 522,69	483 465,05	160,75	0,000	7,444
07010403	Estações de tratamento de águas residuais	0,00	1 856 100,00	0,00	1 661 073,96	258 299,96	0,00	258 299,96	258 299,96	1 402 774,00	0,00	0,000	13,916
07010405	Parques e jardins	0,00	1 469 600,00	0,00	152 504,73	84 141,09	0,00	84 141,09	84 141,09	68 363,64	0,00	0,000	5,725
07010406	Instalações desportivas e recreativas	0,00	155 000,00	0,00	22 755,00	9 102,00	0,00	9 102,00	9 102,00	13 653,00	0,00	0,000	5,872
07010407	Captação e distribuição de água	0,00	2 082 350,00	0,00	1 395 696,56	993 834,64	0,00	965 131,11	965 131,11	401 861,92	28 703,53	0,000	46,348
07010409	Sinalização e trânsito	0,00	73 500,00	0,00	43 347,78	19 913,36	0,00	19 913,36	19 913,36	23 434,42	0,00	0,000	27,093
07010410	Infraestrut. para distribuição energia eléctrica	0,00	50 500,00	0,00	6 424,33	0,00	0,00	0,00	0,00	6 424,33	0,00	0,000	0,000
07010412	Cemitérios	0,00	20 000,00	0,00	1 448,82	0,00	0,00	0,00	0,00	1 448,82	0,00	0,000	0,000
070106	Material de transporte	5 615,96	948 500,00	0,00	727 638,49	707 275,84	5 615,96	701 659,88	707 275,84	20 362,65	0,00	0,592	73,976
07010601	Recolha de resíduos	0,00	247 000,00	0,00	241 080,00	241 080,00	0,00	241 080,00	241 080,00	0,00	0,00	0,000	97,603
07010602	Outro	5 615,96	701 500,00	0,00	486 558,49	466 195,84	5 615,96	460 579,88	466 195,84	20 362,65	0,00	0,801	65,656
070107	Equipamento de informática	0,00	76 000,00	0,00	49 607,64	49 097,19	0,00	49 097,19	49 097,19	510,45	0,00	0,000	64,602
070108	Software informático	0,00	230 000,00	0,00	190 578,31	177 752,28	0,00	177 752,28	177 752,28	12 826,03	0,00	0,000	77,284
070109	Equipamento administrativo	0,00	228 000,00	0,00	83 333,06	75 480,24	0,00	75 480,24	75 480,24	7 852,82	0,00	0,000	33,105
070110	Equipamento básico	59 818,11	1 460 150,00	0,00	981 781,77	743 478,19	59 818,11	683 040,24	742 858,35	238 303,58	619,84	4,097	46,779
07011001	Equipamento de recolha de resíduos	0,00	133 000,00	0,00	63 818,55	63 818,55	0,00	63 818,55	63 818,55	0,00	0,00	0,000	47,984
07011002	Outro	59 818,11	1 327 150,00	0,00	917 963,22	679 659,64	59 818,11	619 221,69	679 039,80	238 303,58	619,84	4,507	46,658
070111	Ferramentas e utensílios	0,00	54 000,00	0,00	38 868,10	34 955,98	0,00	34 955,98	34 955,98	3 912,12	0,00	0,000	64,733
070112	Artigos e objectos de valor	0,00	145 500,00	0,00	143 294,46	79 140,96	0,00	79 140,96	79 140,96	64 153,50	0,00	0,000	54,392
070115	Outros investimentos	0,00	20 000,00	0,00	19 494,27	3 504,27	0,00	3 504,27	3 504,27	15 990,00	0,00	0,000	17,521
0703	Bens de domínio público	44,69	480 000,00	0,00	372 971,92	237 216,05	44,69	180 493,03	180 537,72	135 755,87	56 678,33	0,009	37,603
070305	Bens do património histórico, artístico e cultural	44,69	480 000,00	0,00	372 971,92	237 216,05	44,69	180 493,03	180 537,72	135 755,87	56 678,33	0,009	37,603
08	Transferências de capital	0,00	213 250,00	0,00	207 625,06	112 456,70	0,00	112 456,70	112 456,70	95 168,36	0,00	0,000	52,735
0801	Sociedades e quase sociedades não financeiras	0,00	500,00	0,00	0,00	0,00	0,00	0,00	0,00	0,00	0,00	0,000	0,000
080102	Privadas	0,00	500,00	0,00	0,00	0,00	0,00	0,00	0,00	0,00	0,00	0,000	0,000
0805	Administração local	0,00	7 000,00	0,00	5 794,70	5 794,70	0,00	5 794,70	5 794,70	0,00	0,00	0,000	82,781
080501	Continente	0,00	7 000,00	0,00	5 794,70	5 794,70	0,00	5 794,70	5 794,70	0,00	0,00	0,000	82,781
08050102	Freguesias	0,00	500,00	0,00	0,00	0,00	0,00	0,00	0,00	0,00	0,00	0,000	0,000
08050104	Associações de municípios	0,00	6 500,00	0,00	5 794,70	5 794,70	0,00	5 794,70	5 794,70	0,00	0,00	0,000	89,149
0807	Instituições sem fins lucrativos	0,00	205 750,00	0,00	201 830,36	106 662,00	0,00	106 662,00	106 662,00	95 168,36	0,00	0,000	51,841

Município de Sines

Documentos de Prestação de Contas 2025 – Demonstrações Orçamentais

Página 17

Demonstração de Execução Orçamental da Despesa

Ano: 2025

Município de Sines

(designação da autarquia local)

Euros

Código	Classif. Económica Despesa Designação	Despesas por pagar period. anteriores	Dotações corrigidas	Cativos/descativos	Compromissos	Obrigações	Despesas pagas líquidas de reposições			Compromissos a transitar	Obrigações por pagar	Grau de execução orçamental	
							Períodos anteriores	Período corrente	Total			Períodos anteriores	Período corrente
Despesa de capital													
080701	Instituições sem fins lucrativos	0,00	205 750,00	0,00	201 830,36	106 662,00	0,00	106 662,00	106 662,00	95 168,36	0,00	0,000	51,841
10	Passivos financeiros	0,00	1 350 000,00	0,00	1 313 072,57	1 313 072,57	0,00	1 313 072,57	1 313 072,57	0,00	0,00	0,000	97,265
1006	Empréstimos a médio e longo prazos	0,00	1 350 000,00	0,00	1 313 072,57	1 313 072,57	0,00	1 313 072,57	1 313 072,57	0,00	0,00	0,000	97,265
100603	Socied.financ.-Bancos e outras instit. financeiras	0,00	1 350 000,00	0,00	1 313 072,57	1 313 072,57	0,00	1 313 072,57	1 313 072,57	0,00	0,00	0,000	97,265
11	Outras despesas de capital	0,00	1 000,00	0,00	0,00	0,00	0,00	0,00	0,00	0,00	0,00	0,000	0,000
1102	Diversas	0,00	1 000,00	0,00	0,00	0,00	0,00	0,00	0,00	0,00	0,00	0,000	0,000
110201	Restituições	0,00	500,00	0,00	0,00	0,00	0,00	0,00	0,00	0,00	0,00	0,000	0,000
110299	Outras	0,00	500,00	0,00	0,00	0,00	0,00	0,00	0,00	0,00	0,00	0,000	0,000
Total Despesas Correntes		179 138,80	33 191 200,00	0,00	30 786 331,71	28 541 914,75	141 375,94	27 991 324,36	28 132 700,30	2 244 416,96	409 214,45	0,426	84,334
Total Despesas de Capital		374 170,35	21 181 300,00	0,00	12 324 606,70	8 688 603,17	374 170,35	8 099 054,54	8 473 224,89	3 636 003,53	215 378,28	1,767	38,237
Total Geral		553 309,15	54 372 500,00	0,00	43 110 938,41	37 230 517,92	515 546,29	36 090 378,90	36 605 925,19	5 880 420,49	624 592,73	0,948	66,376

ORGÃO EXECUTIVO

Em de de

.....

ORGÃO DELIBERATIVO

Em de de

.....

DEMONSTRAÇÃO DA EXECUÇÃO DO PLANO PLURIANUAL DE INVESTIMENTOS

Execução Anual do Plano Plurianual de Investimentos

Município de Sines

Ano: 2025

(designação da autarquia local)

(unidade: €)

Obj.	Prog.	Projeto		Designação	Código Classificação Orçamental	Forma de Realiz.	Fonte Financiamento (%)				Datas (Mês/Ano)		Montante Previsto			Montante executado			Nível Execução Anual (%)	Nível Execução Global (%)
		Ano / Nº	Ação				RP	RG	UE	EM	Início	Fim	Ano	Anos seguintes	Total	Anos Anteriores	Ano	Total		
1				Funções Gerais																
1	111			Administração geral																
1	111	2016/4		Aquisição de Terrenos	02 070101	O	100			01/2016	12/2025	1 350,00	0,00	1 350,00	12 492,55	0,00	12 492,55	0,00	90,25	
1	111	2021/18		Edifícios Municipais																
1	111	2021/18	2	Conservação e Reparação	02 07010307	O	100			01/2021	12/2025	50,00	0,00	50,00	164 476,03	0,00	164 476,03	0,00	99,97	
1	111	2022/6		Material de Transporte																
1	111	2022/6	1	Aquisição e Grandes Reparações	02 07010602	O	15		85	01/2022	12/2025	160 000,00	0,00	160 000,00	104 729,32	157 440,00	262 169,32	98,40	99,03	
1	111	2023/5		Aquisição de Equipamento Informático																
1	111	2023/5	1	Software	02 070108	O	100			01/2023	12/2025	6 500,00	0,00	6 500,00	197 147,06	5 231,19	202 378,25	80,48	99,38	
1	111	2023/8		Edifícios Municipais																
1	111	2023/8	2	Conservação e Reparação	02 07010301	O	100			01/2023	12/2025	50,00	0,00	50,00	21 747,09	0,00	21 747,09	0,00	99,77	
1	111	2024/16		Aquisição de Equipamento Administrativo	02 070109	O	100			01/2024	12/2025	43 000,00	0,00	43 000,00	76 692,61	42 545,46	119 238,07	98,94	99,62	
1	111	2024/18		Aquisição de Equipamento Básico	02 07011002	O	100			01/2024	12/2025	5 000,00	0,00	5 000,00	97 971,04	4 493,99	102 465,03	89,88	99,51	
1	111	2024/19		Aquisição de Ferramentas e Utensílios	02 070111	O	100			01/2024	12/2025	4 000,00	0,00	4 000,00	19 842,37	1 185,42	21 027,79	29,64	88,20	
1	111	2024/20		Aquisição de Equipamento Informático																
1	111	2024/20	1	Software	02 070108	O	100			01/2024	12/2025	23 500,00	0,00	23 500,00	153 257,99	20 869,36	174 127,35	88,81	98,51	
1	111	2024/20	2	Hardware	02 070107	O	100			01/2024	12/2025	6 000,00	0,00	6 000,00	177 709,27	3 336,01	181 045,28	55,60	98,55	
1	111	2024/21		Material de Transporte																
1	111	2024/21	1	Aquisição e grandes reparações	02 07010602	O	100			01/2024	12/2025	121 500,00	0,00	121 500,00	230 314,05	121 160,96	351 475,01	99,72	99,90	
1	111	2024/21	2	Recolha de resíduos	02 07010601	O	100			01/2024	12/2025	242 000,00	0,00	242 000,00	0,00	241 080,00	241 080,00	99,62	99,62	
1	111	2024/22		Máquinas e Equipamentos																
1	111	2024/22	1	Aquisições e grandes reparações	02 07011002	O	100			01/2024	12/2025	180 000,00	0,00	180 000,00	20 305,22	177 134,87	197 440,09	98,41	98,57	
1	111	2024/23		Edifícios Municipais																
1	111	2024/23	2	Conservação e reparação	02 07010301	O	100			01/2024	12/2025	57 000,00	0,00	57 000,00	57 346,18	44 822,27	102 168,45	78,64	89,35	
1	111	2024/23	3	Aquisição de Edifícios	02 07010301	O	100			01/2024	12/2025	500,00	0,00	500,00	367 004,68	0,00	367 004,68	0,00	99,86	
1	111	2025/16		Aquisição de Equipamento Administrativo	02 070109	O	100			01/2025	12/2029	50 000,00	200 000,00	250 000,00	0,00	32 934,78	32 934,78	65,87	13,17	
1	111	2025/17		Aquisição de Terrenos	02 070101	O	100			01/2025	12/2029	5 000,00	20 000,00	25 000,00	0,00	0,00	0,00	0,00	0,00	
1	111	2025/18		Aquisição de Equipamento Básico	02 07011002	O	100			01/2025	12/2029	55 000,00	220 000,00	275 000,00	0,00	40 830,42	40 830,42	74,24	14,85	
1	111	2025/19		Aquisição de Ferramentas e Utensílios	02 070111	O	100			01/2025	12/2029	50 000,00	200 000,00	250 000,00	0,00	33 770,56	33 770,56	67,54	13,51	
1	111	2025/20		Aquisição de Equipamento Informático																
1	111	2025/20	1	Software	02 070108	O	100			01/2025	12/2029	200 000,00	600 000,00	800 000,00	153 257,99	151 651,73	304 909,72	75,83	31,99	
1	111	2025/20	2	Hardware	02 070107	O	100			01/2025	12/2029	70 000,00	280 000,00	350 000,00	0,00	45 761,18	45 761,18	65,37	13,07	
1	111	2025/21		Material de Transporte																
1	111	2025/21	1	Aquisição e Grandes Reparações	02 07010602	O	100			01/2025	12/2029	420 000,00	1 000 000,00	1 420 000,00	0,00	187 594,88	187 594,88	44,67	13,21	
1	111	2025/21	2	Recolha de resíduos	02 07010601	O	100			01/2025	12/2029	5 000,00	20 000,00	25 000,00	0,00	0,00	0,00	0,00	0,00	

Execução Anual do Plano Plurianual de Investimentos

Município de Sines

Ano: 2025

(designação da autarquia local)

(unidade: €)

Obj.	Prog.	Projeto		Designação	Código Classificação Orçamental	Forma de Realiz.	Fonte Financiamento (%)				Datas (Mês/Ano)		Montante Previsto			Montante executado			Nível Execução Anual (%)	Nível Execução Global (%)
		Ano / N°	Ação				RP	RG	UE	EM	Início	Fim	Ano	Anos seguintes	Total	Anos Anteriores	Ano	Total		
1				Funções Gerais																
1	111			Administração geral																
1	111	2025/22		Máquinas e Equipamentos																
1	111	2025/22	1	Aquisição e grandes reparações	02	07011002	O	100		01/2025	12/2029	185 000,00	650 000,00	835 000,00	0,00	67 182,10	67 182,10	36,31	8,05	
1	111	2025/23		Edifícios Municipais																
1	111	2025/23	1	Instalação de Serviços	02	07010301	O	100		01/2025	12/2029	15 000,00	20 000,00	35 000,00	0,00	0,00	0,00	0,00	0,00	
1	111	2025/23	2	Conservação e reparação	02	07010301	O	100		01/2025	12/2029	180 000,00	500 000,00	680 000,00	0,00	0,00	0,00	0,00	0,00	
1	111	2025/23	3	Aquisição de Edifícios	02	07010301	O	100		01/2025	12/2029	5 000,00	20 000,00	25 000,00	0,00	0,00	0,00	0,00	0,00	
1	111	2025/23	4	Aquisição de equipamento para o CAS	02	07011002	O		100	01/2025	12/2025	185 000,00	0,00	185 000,00	0,00	0,00	0,00	0,00	0,00	
				Totais do Programa 111:								2 275 450,00	3 730 000,00	6 005 450,00	1 854 293,45	1 379 025,18	3 233 318,63	60,60	41,14	
1	121			Proteção civil e luta contra incêndios																
1	121	2025/27		Proteção Civil Municipal	02	07011002	O	100		01/2025	12/2029	30 000,00	60 000,00	90 000,00	0,00	2 881,34	2 881,34	9,60	3,20	
				Totais do Programa 121:								30 000,00	60 000,00	90 000,00	0,00	2 881,34	2 881,34	9,60	3,20	
				Totais do Objetivo 1:								2 305 450,00	3 790 000,00	6 095 450,00	1 854 293,45	1 381 906,52	3 236 199,97	59,94	40,71	

Execução Anual do Plano Plurianual de Investimentos

Município de Sines

Ano: 2025

(designação da autarquia local)

(unidade: €)

Obj.	Prog.	Projeto		Designação	Código Classificação Orçamental	Forma de Realiz.	Fonte Financiamento (%)				Datas (Mês/Ano)		Montante Previsto			Montante executado			Nível Execução Anual (%)	Nível Execução Global (%)		
		Ano / Nº	Ação				RP	RG	UE	EM	Início	Fim	Ano	Anos seguintes	Total	Anos Anteriores	Ano	Total				
2				Funções Sociais																		
2	211			Ensino não superior																		
2	211	2023/24		Requalificação de Escolas	02 07010305	O	100				01/2023	12/2025	550,00	0,00	550,00	178 944,97	0,00	178 944,97	0,00	99,69		
2	211	2025/31		Requalificação de Escolas																		
2	211	2025/31	1	Conservação e Reparação	02 07010305	O	100				01/2025	12/2029	140 000,00	600 000,00	740 000,00	1 289 031,64	32 626,80	1 321 658,44	23,30	65,14		
2	211	2025/31	2	Aquisição de equipamento escolar	02 07011002	O	100				01/2025	12/2029	15 000,00	20 000,00	35 000,00	0,00	5 283,44	5 283,44	35,22	15,10		
2	211	2025/106		Requalificação da Escola Poeta Al Berto	02 07010305	E	100				01/2025	12/2026	310 000,00	0,00	310 000,00	0,00	0,00	0,00	0,00	0,00		
2	211	2025/107		Centro de Valorização e Transferência de Tecnologia	02 07010305	E	100				01/2025	12/2026	250 000,00	0,00	250 000,00	0,00	0,00	0,00	0,00	0,00		
				Totais do Programa 211:									715 550,00	620 000,00	1 335 550,00	1 467 976,61	37 910,24	1 505 886,85	5,30	53,71		
2	232			Ação social																		
2	232	2016/34		Centro de Dia de Porto Covo	02 07010302	E	15	41	44		01/2016	12/2025	12 000,00	0,00	12 000,00	1 015 700,91	11 129,32	1 026 830,23	92,74	99,92		
2	232	2024/43		Equipamento de Coesão Social	02 07010302	O	100				01/2024	12/2025	50 000,00	0,00	50 000,00	0,00	0,00	0,00	0,00	0,00		
				Totais do Programa 232:									62 000,00	0,00	62 000,00	1 015 700,91	11 129,32	1 026 830,23	17,95	95,28		
2	241			Habitação																		
2	241	2023/39		Habitações Municipais- Beneficiações	02 07010203	O	100				01/2023	12/2025	2 700,00	0,00	2 700,00	506,68	0,00	506,68	0,00	15,80		
2	241	2023/98		Construção de habitação ao abrigo da Estratégia Local de Habitação																		
2	241	2023/98	1	Requalificação de Moradias Unifamiliares na Praça da República	02 07010201	E	100				01/2023	12/2025	50 000,00	0,00	50 000,00	61 088,81	0,00	61 088,81	0,00	54,99		
2	241	2023/98	2	Construção de 18 fogos para arrendamento acessível	02 07010201	E	100				01/2025	12/2026	20 000,00	1 500 000,00	1 520 000,00	0,00	0,00	0,00	0,00	0,00		
2	241	2023/98	3	Construção de habitação na ZIL I para arrendamento acessível	02 07010201	E	100				01/2025	12/2027	20 000,00	2 500 000,00	2 520 000,00	0,00	0,00	0,00	0,00	0,00		
2	241	2024/45		Habitações Municipais- Beneficiações	02 07010203	O	100				01/2024	12/2025	6 850,00	0,00	6 850,00	0,00	6 837,00	6 837,00	99,81	99,81		
2	241	2025/43		Habitações Municipais- Beneficiações	02 07010203	O	100				01/2025	12/2029	200 000,00	600 000,00	800 000,00	0,00	130,87	130,87	0,07	0,02		
				Totais do Programa 241:									299 550,00	4 600 000,00	4 899 550,00	61 595,49	6 967,87	68 563,36	2,33	1,38		
2	242			Ordenamento do território																		
2	242	2015/51		Revisão do Plano Diretor Municipal de Sines	02 070115	O	100				01/2015	12/2025	16 000,00	0,00	16 000,00	124 087,55	0,00	124 087,55	0,00	88,58		
2	242	2015/61		Reabilitação Urbana da Rua Marquês de Pombal e Praça da República																		
2	242	2015/61	1	Requalificação de Rua Marquês Pombal	02 07010401	E	15	85			01/2015	12/2025	233 000,00	0,00	233 000,00	1 741 986,04	0,00	1 741 986,04	0,00	88,20		
2	242	2015/61	2	Reabilitação da Praça da República	02 07010401	E	100				01/2015	12/2025	67 500,00	0,00	67 500,00	0,00	0,00	0,00	0,00	0,00		
2	242	2016/41		Intervenção no Espaço Público de Apoio ao Centro Histórico	02 07010401	E	100				01/2016	12/2025	3 000,00	0,00	3 000,00	361 189,63	0,00	361 189,63	0,00	99,18		
2	242	2016/43		Requalificação e Obras de Urbanização em Loteamentos Municipais																		
2	242	2016/43	2	Obras de Urbanização do Lote 220 em Porto Covo	02 07010401	E	100				01/2016	12/2025	30 500,00	0,00	30 500,00	222 793,89	0,00	222 793,89	0,00	87,96		
2	242	2017/41		Valorização e Qualificação de Zonas Costeiras																		
2	242	2017/41	2	Praia da Costa do Norte-Canto Mosqueiro	02 07010401	E	100				01/2017	12/2025	50 000,00	0,00	50 000,00	452 086,36	0,00	452 086,36	0,00	90,04		
2	242	2017/41	3	Requalificação dos acessos a praias da Freguesia de Porto Covo	02 07010401	E	100				01/2017	12/2025	100 000,00	0,00	100 000,00	5 842,50	0,00	5 842,50	0,00	5,52		
2	242	2017/41	4	Substituição dos passadiços da Praia de São Torpes	02 07010401	E					01/2017	12/2025	67 500,00	0,00	67 500,00	0,00	0,00	0,00	0,00	0,00		

Execução Anual do Plano Plurianual de Investimentos

Município de Sines

Ano: 2025

(designação da autarquia local)

(unidade: €)

Obj.	Prog.	Projeto		Designação	Código Classificação Orçamental	Forma de Realiz.	Fonte Financiamento (%)				Datas (Mês/Ano)		Montante Previsto			Montante executado			Nível Execução Anual (%)	Nível Execução Global (%)
		Ano / Nº	Ação				RP	RG	UE	EM	Início	Fim	Ano	Anos seguintes	Total	Anos Anteriores	Ano	Total		
2				Funções Sociais																
2	242			Ordenamento do território																
2	242	2018/45		Requalificação e Reabilitação Urbana																
2	242	2018/45	1	Requalificação e Reabilitação Urbana	02	07010401	E	100			01/2018	12/2025	31 000,00	0,00	31 000,00	485 666,09	0,00	485 666,09	0,00	94,00
2	242	2018/102		Loteamento Municipal Sul Nascente	02	07010401	E	40	60	01/2018	12/2025	66 000,00	0,00	66 000,00	1 891 584,13	0,00	1 891 584,13	0,00	96,63	
2	242	2021/38		Requalificação e Reabilitação Urbana	02	07010401	E	100		01/2021	12/2025	3 200,00	0,00	3 200,00	150 446,13	278,96	150 725,09	8,72	98,10	
2	242	2022/41		Requalificação e Reabilitação Urbana																
2	242	2022/41	4	Rotunda dos Centenários	02	07010401	E		100	01/2022	12/2025	700 000,00	0,00	700 000,00	0,00	790,02	790,02	0,11	0,11	
2	242	2022/41	5	Rotunda do Bairro D. Pedro I	02	07010401	E	35	65	01/2022	12/2025	540 000,00	0,00	540 000,00	0,00	132 932,04	132 932,04	24,62	24,62	
2	242	2022/43		Arranjos exteriores do Bairro Soeiro Pereira Gomes	02	07010401	E	100		01/2022	12/2027	100 000,00	1 150 000,00	1 250 000,00	0,00	0,00	0,00	0,00	0,00	
2	242	2023/94		Requalificação do Estacionamento do Cemetra	02	07010401	E	100		01/2023	12/2025	5 000,00	0,00	5 000,00	0,00	0,00	0,00	0,00	0,00	
2	242	2023/95		Requalificação do Largo da Boavista	02	07010401	E	100		01/2023	12/2025	5 000,00	0,00	5 000,00	0,00	0,00	0,00	0,00	0,00	
2	242	2023/96		Requalificação do Bairro do Alcarial	02	07010401	E	100		01/2023	12/2026	50 000,00	500 000,00	550 000,00	0,00	0,00	0,00	0,00	0,00	
2	242	2024/47		Requalificação e Reabilitação Urbana	02	07010401	E	100		01/2024	12/2025	553 000,00	0,00	553 000,00	8 581,11	427 802,02	436 383,13	77,36	77,71	
2	242	2024/48		Arranjos exteriores da Rua Nau Leitoa Nova e Rua Nau São Jerónimo, em Sines	02	07010401	E	100		01/2024	12/2025	100 000,00	0,00	100 000,00	0,00	0,00	0,00	0,00	0,00	
2	242	2025/45		Requalificação e Reabilitação Urbana	02	07010401	E	100		01/2025	12/2029	700 000,00	5 000 000,00	5 700 000,00	0,00	36 288,21	36 288,21	5,18	0,64	
2	242	2025/46		Requalificação e Obras de Urbanização em Loteamentos Municipais	02	07010401	E	100		01/2025	12/2029	10 000,00	40 000,00	50 000,00	0,00	0,00	0,00	0,00	0,00	
2	242	2025/47		Mobiliário Urbano	02	07011002	O	100		01/2025	12/2029	200 000,00	400 000,00	600 000,00	0,00	2 436,02	2 436,02	1,22	0,41	
2	242	2025/48		Requalificação da Estrada da Floresta 3.ª Fase	02	07010401	E	100		01/2025	12/2027	5 000,00	1 200 000,00	1 205 000,00	0,00	0,00	0,00	0,00	0,00	
2	242	2025/49		Rotunda do Bairro Pidwell	02	07010401	E	100		01/2025	12/2025	400 000,00	0,00	400 000,00	0,00	0,00	0,00	0,00	0,00	
												Totais do Programa 242:	4 035 700,00	8 290 000,00	12 325 700,00	5 444 263,43	600 527,27	6 044 790,70	14,88	34,02
2	243			Saneamento																
2	243	2018/47		Construção da Nova ETAR de Sines	02	07010403	E	100		01/2018	12/2027	0,00	2 250 000,00	2 250 000,00	40 098,00	0,00	40 098,00	0,00	1,75	
2	243	2023/45		Reformulação da ETAR de Porto Covo	02	07010403	O	100		01/2023	12/2025	1 700 000,00	0,00	1 700 000,00	4 889,25	234 289,13	239 178,38	13,78	14,03	
2	243	2024/52		Estação Elevatória de Águas Residuais do Encalhe	02	07010402	E	100		01/2024	12/2025	475 000,00	0,00	475 000,00	0,00	12 053,29	12 053,29	2,54	2,54	
2	243	2024/53		Sistema de Saneamento de Águas Residuais																
2	243	2024/53	1	Aquisição de equipamento	02	07011002	O	100		01/2024	12/2025	37 000,00	0,00	37 000,00	54 634,14	13 597,65	68 231,79	36,75	74,46	
2	243	2024/53	2	Beneficiação de redes	02	07010402	O	100		01/2024	12/2025	23 100,00	0,00	23 100,00	27 665,83	22 853,40	50 519,23	98,93	99,51	
2	243	2024/53	3	Beneficiação de ETAR's	02	07010403	O	100		01/2024	12/2025	6 100,00	0,00	6 100,00	0,00	6 051,60	6 051,60	99,21	99,21	
2	243	2025/50		Sistema de Saneamento de Águas Residuais																
2	243	2025/50	1	Aquisição de equipamento	02	07011002	O	100		01/2025	12/2029	110 000,00	335 000,00	445 000,00	0,00	101 463,68	101 463,68	92,24	22,80	
2	243	2025/50	2	Beneficiação de redes	02	07010402	O	100		01/2025	12/2029	100 000,00	1 600 000,00	1 700 000,00	0,00	9 616,00	9 616,00	9,62	0,57	
2	243	2025/50	3	Beneficiação de ETAR's	02	07010403	E	100		01/2025	12/2029	150 000,00	600 000,00	750 000,00	0,00	17 959,23	17 959,23	11,97	2,39	
												Totais do Programa 243:	2 601 200,00	4 785 000,00	7 386 200,00	127 287,22	417 883,98	545 171,20	16,07	7,26

Execução Anual do Plano Plurianual de Investimentos

Município de Sines

Ano: 2025

(designação da autarquia local)

(unidade: €)

Obj.	Prog.	Projeto		Designação	Código Classificação Orçamental	Forma de Realiz.	Fonte Financiamento (%)				Datas (Mês/Ano)		Montante Previsto			Montante executado			Nível Execução Anual (%)	Nível Execução Global (%)
		Ano / N°	Ação				RP	RG	UE	EM	Início	Fim	Ano	Anos seguintes	Total	Anos Anteriores	Ano	Total		
2				Funções Sociais																
2	244			Abastecimento de água																
2	244	2021/44		Sistema de Abastecimento de Água																
2	244	2021/44	1	Beneficiação/Expansão do Sistema de Abastecimento de Água	02	07010407	O	100		01/2021	12/2025	15 000,00	0,00	15 000,00	4 125,78	0,00	4 125,78	0,00	21,57	
2	244	2021/45		Construção de novo Reservatório em Monte Chão	02	07010407	E		100	01/2021	12/2025	50 000,00	0,00	50 000,00	474 309,96	14 533,70	488 843,66	29,07	93,24	
2	244	2023/46		Sistema de Abastecimento de Água																
2	244	2023/46	1	Beneficiação/Expansão do Sistema de Abastecimento de Água	02	07010407	O	100		01/2023	12/2025	117 350,00	0,00	117 350,00	36 617,75	26 494,00	63 111,75	22,58	40,99	
2	244	2023/97		Construção de Reservatório em Porto Covo	02	07010407	E	100		01/2023	12/2026	0,00	750 000,00	750 000,00	0,00	0,00	0,00	0,00	0,00	
2	244	2024/55		Sistema de Abastecimento de Água																
2	244	2024/55	1	Beneficiação/Expansão do Sistema de Abastecimento de Água	02	07010407	O	100		01/2024	12/2025	1 700 000,00	0,00	1 700 000,00	12 600,18	904 778,98	917 379,16	53,22	53,57	
2	244	2025/52		Sistema de Abastecimento de Água																
2	244	2025/52	1	Beneficiação / Expansão do Sistema de Abastecimento de Água	02	07010407	O	100		01/2025	12/2029	200 000,00	3 750 000,00	3 950 000,00	0,00	19 324,43	19 324,43	9,66	0,49	
2	244	2025/52	2	Aquisição de Equipamento	02	07011002	O	100		01/2025	12/2029	50 000,00	200 000,00	250 000,00	0,00	32 583,97	32 583,97	65,17	13,03	
				Totais do Programa 244:								2 132 350,00	4 700 000,00	6 832 350,00	527 653,67	997 715,08	1 525 368,75	46,79	20,73	
2	245			Resíduos sólidos																
2	245	2025/54		Resíduos Sólidos Urbanos e Recicláveis	02	07011001	O	100		01/2025	12/2029	100 000,00	600 000,00	700 000,00	0,00	53 578,80	53 578,80	53,58	7,65	
				Totais do Programa 245:								100 000,00	600 000,00	700 000,00	0,00	53 578,80	53 578,80	53,58	7,65	
2	246			Proteção do meio ambiente e conservação da natureza																
2	246	2018/55		Limpeza Urbana																
2	246	2018/55	1	Aquisição de Contentores e Papeleiras	02	07011002	O	100		01/2018	12/2025	11 150,00	0,00	11 150,00	20 098,20	0,00	20 098,20	0,00	64,32	
2	246	2019/55		Centro de Recolha de Animais	02	07010307	E	100		01/2019	12/2025	50 000,00	0,00	50 000,00	423 367,11	13 556,19	436 923,30	27,11	92,30	
2	246	2024/65		Limpeza Urbana	02	07011001	O	100		01/2024	12/2025	13 000,00	0,00	13 000,00	23 602,60	10 239,75	33 842,35	78,77	92,46	
2	246	2025/56		Cemitérios	02	07010412	O	100		01/2025	12/2029	20 000,00	80 000,00	100 000,00	0,00	0,00	0,00	0,00	0,00	
2	246	2025/57		Espaços Verdes	02	07010405	O	100		01/2025	12/2029	50 000,00	400 000,00	450 000,00	0,00	0,00	0,00	0,00	0,00	
2	246	2025/58		Limpeza Urbana	02	07011001	O	100		01/2025	12/2029	20 000,00	50 000,00	70 000,00	0,00	0,00	0,00	0,00	0,00	
				Totais do Programa 246:								164 150,00	530 000,00	694 150,00	467 067,91	23 795,94	490 863,85	14,50	42,27	
2	251			Cultura																
2	251	2015/92		Reabilitação do antigo edifício do Centro Recreativo Siniense																
2	251	2015/92	1	Construção	02	07010302	E	100		01/2015	12/2025	135 000,00	0,00	135 000,00	595 469,83	123 264,22	718 734,05	91,31	98,39	
2	251	2015/92	2	Aquisição de Mobiliário	02	070109	O	100		06/2022	12/2025	15 000,00	0,00	15 000,00	11 972,51	0,00	11 972,51	0,00	44,39	
2	251	2016/68		Observatório do Mar																
2	251	2016/68	1	Construção e Beneficiação	02	07010302	E	15	85	01/2016	12/2025	221 500,00	0,00	221 500,00	2 151 928,83	187 763,58	2 339 692,41	84,77	98,58	
2	251	2016/68	2	Aquisição de mobiliário	02	070109	O	15	85	01/2016	12/2025	120 000,00	0,00	120 000,00	0,00	0,00	0,00	0,00	0,00	
2	251	2023/99		Recuperação da Igreja de Nossa Senhora das Salvas	02	070305	E		100	01/2023	12/2025	450 000,00	0,00	450 000,00	20 331,90	175 781,25	196 113,15	39,06	41,70	

Execução Anual do Plano Plurianual de Investimentos

Município de Sines

Ano: 2025

(designação da autarquia local)

(unidade: €)

Obj.	Prog.	Projeto		Designação	Código Classificação Orçamental	Forma de Realiz.	Fonte Financiamento (%)				Datas (Mês/Ano)		Montante Previsto			Montante executado			Nível Execução Anual (%)	Nível Execução Global (%)
		Ano / Nº	Ação				RP	RG	UE	EM	Início	Fim	Ano	Anos seguintes	Total	Anos Anteriores	Ano	Total		
2				Funções Sociais																
2	251			Cultura																
2	251	2025/65		Aquisição de Livros para a Biblioteca Municipal	02 070305	O	100			01/2025	12/2029	5 000,00	20 000,00	25 000,00	3 176,18	4 756,47	7 932,65	95,13	28,15	
2	251	2025/66		Aquisição de Obras de Arte	02 070112	O	100			01/2025	12/2029	145 500,00	20 000,00	165 500,00	11 660,00	79 140,96	90 800,96	54,39	51,25	
2	251	2025/105		Recuperação do Castelo de Sines	02 070305	E	100			01/2025	12/2026	25 000,00	320 000,00	345 000,00	0,00	0,00	0,00	0,00	0,00	
				Totais do Programa 251:								1 117 000,00	360 000,00	1 477 000,00	2 794 539,25	570 706,48	3 365 245,73	51,09	78,78	
2	252			Desporto, recreio e lazer																
2	252	2015/95		Reabilitação do Parque de Merendas	02 07010405	E	100			01/2015	12/2025	50 000,00	0,00	50 000,00	341 277,39	615,00	341 892,39	1,23	87,38	
2	252	2018/81		Construção do Novo Skate Park	02 07010405	E	100			01/2018	12/2025	3 500,00	0,00	3 500,00	217 583,33	0,00	217 583,33	0,00	98,42	
2	252	2018/82		Construção do Novo Campo de Tiro	02 07010405	E	100			01/2018	12/2026	0,00	250 000,00	250 000,00	0,00	0,00	0,00	0,00	0,00	
2	252	2018/86		Construção do Jardim do PP Sul	02 07010405	E	50	50		01/2018	12/2026	1 100 000,00	1 100 000,00	2 200 000,00	44 341,50	0,00	44 341,50	0,00	1,98	
2	252	2019/71		Equipamentos Desportivos																
2	252	2019/71	1	Beneficiações	02 07010302	E	100			01/2019	12/2025	2 200,00	0,00	2 200,00	149 696,42	0,00	149 696,42	0,00	98,55	
2	252	2020/65		Equipamentos desportivos																
2	252	2020/65	1	Beneficiações	02 07010302	O	100			01/2020	12/2025	7 750,00	0,00	7 750,00	325 009,14	0,00	325 009,14	0,00	97,67	
2	252	2022/72		Requalificação do Pavilhão do Carnaval	02 07010302	E	100			01/2022	12/2025	30 000,00	0,00	30 000,00	15 514,82	0,00	15 514,82	0,00	34,09	
2	252	2024/87		Equipamentos Desportivos																
2	252	2024/87	1	Beneficiações	02 07010302	O	100			01/2024	12/2025	331 500,00	0,00	331 500,00	165 336,57	320 469,22	485 805,79	96,67	97,78	
2	252	2024/87	2	Aquisição de equipamento	02 07011002	O	100			01/2024	12/2025	66 500,00	0,00	66 500,00	135 509,01	66 420,22	201 929,23	99,88	99,96	
2	252	2024/88		Parques e Jardins	02 07010405	O	100			01/2024	12/2025	138 000,00	0,00	138 000,00	16 519,81	39 615,59	56 135,40	28,71	36,33	
2	252	2024/89		Parques Infantis	02 07010405	O	100			01/2024	12/2025	4 100,00	0,00	4 100,00	95 467,37	0,00	95 467,37	0,00	95,88	
2	252	2024/90		Construção de Estádio na Cidade Desportiva	02 07010406	E	100			01/2024	12/2027	155 000,00	2 000 000,00	2 155 000,00	2 152,50	9 102,00	11 254,50	5,87	0,52	
2	252	2025/77		Parques e Jardins	02 07010405	O	100			01/2025	12/2029	20 000,00	200 000,00	220 000,00	0,00	0,00	0,00	0,00	0,00	
2	252	2025/78		Parques Infantis	02 07010405	O	100			01/2025	12/2029	104 000,00	400 000,00	504 000,00	0,00	43 910,50	43 910,50	42,22	8,71	
2	252	2025/79		Equipamentos Desportivos																
2	252	2025/79	1	Beneficiações	02 07010302	O	100			01/2025	12/2029	438 500,00	1 645 000,00	2 083 500,00	165 336,57	62 464,76	227 801,33	14,25	10,13	
2	252	2025/79	2	Aquisição de equipamento	02 07011002	O	100			01/2025	12/2029	197 500,00	550 000,00	747 500,00	135 509,01	164 732,10	300 241,11	83,41	34,00	
				Totais do Programa 252:								2 648 550,00	6 145 000,00	8 793 550,00	1 809 253,44	707 329,39	2 516 582,83	26,71	23,74	
				Totais do Objetivo 2:								13 876 050,00	30 630 000,00	44 506 050,00	13 715 337,93	3 427 544,37	17 142 882,30	24,70	29,44	

Execução Anual do Plano Plurianual de Investimentos

Município de Sines

Ano: 2025

(designação da autarquia local)

(unidade: €)

Obj.	Prog.	Projeto		Designação	Código Classificação Orçamental	Forma de Realiz.	Fonte Financiamento (%)				Datas (Mês/Ano)		Montante Previsto			Montante executado			Nível Execução Anual (%)	Nível Execução Global (%)	
		Ano / Nº	Ação				RP	RG	UE	EM	Início	Fim	Ano	Anos seguintes	Total	Anos Anteriores	Ano	Total			
3				Funções Económicas																	
3	320			Indústria e Energia																	
3	320	2018/87		Qualificação da ZIL II	02 07010401	E		85	15	01/2018	12/2025	222 000,00	0,00	222 000,00	5 392 854,73	212 170,30	5 605 025,03	95,57	99,82		
3	320	2019/83		Reabilitação e Expansão da ZIL II - 2ª Fase																	
3	320	2019/83	2	Expansão da ZIL II	02 07010401	E		85	15	01/2019	12/2025	2 000,00	0,00	2 000,00	1 580 231,69	0,00	1 580 231,69	0,00	99,87		
3	320	2024/92		Remodelação de Redes Elétricas e de Comunicações	02 07010410	O	100			01/2024	12/2025	500,00	0,00	500,00	81 969,47	0,00	81 969,47	0,00	99,39		
3	320	2025/89		Remodelação de Redes Elétricas e de Comunicações	02 07010410	O	100			01/2025	12/2029	50 000,00	450 000,00	500 000,00	0,00	0,00	0,00	0,00	0,00		
Totais do Programa 320:												274 500,00	450 000,00	724 500,00	7 055 055,89	212 170,30	7 267 226,19	77,29	93,41		
3	331			Transportes rodoviários																	
3	331	2016/86		Estação da Mobilidade	02 07010401	E	100			01/2016	12/2026	40 500,00	2 600 000,00	2 640 500,00	77 161,59	0,00	77 161,59	0,00	2,84		
3	331	2017/79		Arruamentos, Estradas e Caminhos Municipais	02 07010401	E	100			01/2017	12/2025	2 000,00	0,00	2 000,00	285 585,11	0,00	285 585,11	0,00	99,30		
3	331	2019/86		Arruamentos, estradas e caminhos municipais	02 07010401	E	100			01/2019	12/2025	12 200,00	0,00	12 200,00	145 518,72	0,00	145 518,72	0,00	92,26		
3	331	2020/72		Arruamentos, estradas e caminhos municipais	02 07010401	O	100			01/2020	12/2025	15 500,00	0,00	15 500,00	430 991,97	0,00	430 991,97	0,00	96,53		
3	331	2021/85		Arruamentos, Estradas e Caminhos Municipais	02 07010401	O	100			01/2021	12/2025	10 650,00	0,00	10 650,00	1 160 719,27	0,00	1 160 719,27	0,00	99,09		
3	331	2021/87		Requalificação da EM 1108 (Paio)	02 07010401	E	53		47	01/2021	12/2026	500 000,00	1 000 000,00	1 500 000,00	0,00	0,00	0,00	0,00	0,00		
3	331	2022/87		Arruamentos, estradas e caminhos municipais	02 07010401	O	100			01/2022	12/2025	13 200,00	0,00	13 200,00	7 103,25	0,00	7 103,25	0,00	34,99		
3	331	2022/90		Sinalização Rodoviária	02 07010409	O	100			01/2022	12/2025	15 200,00	0,00	15 200,00	50 005,69	0,00	50 005,69	0,00	76,69		
3	331	2023/84		Arruamentos, estradas e Caminhos Municipais	02 07010401	O	100			01/2023	12/2025	35 500,00	0,00	35 500,00	31 144,74	35 350,20	66 494,94	99,58	99,78		
3	331	2024/94		Arruamentos, Estradas e Caminhos Municipais	02 07010401	O	100			01/2024	12/2025	1 114 000,00	0,00	1 114 000,00	306 781,38	966 013,15	1 272 794,53	86,72	89,58		
3	331	2024/95		Sinalização Rodoviária	02 07010409	O	100			01/2024	12/2025	8 300,00	0,00	8 300,00	75 374,33	0,00	75 374,33	0,00	90,08		
3	331	2025/91		Arruamentos, Estradas e Caminhos Municipais	02 07010401	O	100			01/2025	12/2029	780 000,00	3 500 000,00	4 280 000,00	0,00	610 133,84	610 133,84	78,22	14,26		
3	331	2025/92		Sinalização Rodoviária	02 07010409	O	100			01/2025	12/2026	50 000,00	35 000,00	85 000,00	75 374,33	19 913,36	95 287,69	39,83	59,42		
3	331	2025/93		Requalificação do CM 1090 (Casoto)	02 07010401	E	100			01/2025	12/2025	445 000,00	0,00	445 000,00	0,00	326 178,71	326 178,71	73,30	73,30		
Totais do Programa 331:												3 042 050,00	7 135 000,00	10 177 050,00	2 645 760,38	1 957 589,26	4 603 349,64	64,35	35,90		
3	341			Mercados e feiras																	
3	341	2015/124		Reabilitação e Modernização do Mercado Municipal de Sines	02 07010303	E	100			01/2015	12/2026	5 000,00	1 600 000,00	1 605 000,00	317 165,54	0,00	317 165,54	0,00	16,50		
3	341	2024/96		Manutenção e Conservação de Mercados	02 07010303	O	100			01/2024	12/2025	60 000,00	0,00	60 000,00	923,38	53 136,00	54 059,38	88,56	88,73		
3	341	2025/95		Manutenção e Conservação de Mercados	02 07010303	O	100			01/2025	12/2029	50 000,00	110 000,00	160 000,00	0,00	11 844,90	11 844,90	23,69	7,40		
Totais do Programa 341:												115 000,00	1 710 000,00	1 825 000,00	318 088,92	64 980,90	383 069,82	56,51	17,87		

Execução Anual do Plano Plurianual de Investimentos

Município de Sines

Ano: 2025

(designação da autarquia local)

(unidade: €)

Obj.	Prog.	Projeto		Designação	Código Classificação Orçamental	Forma de Realiz.	Fonte Financiamento (%)				Datas (Mês/Ano)		Montante Previsto			Montante executado			Nível Execução Anual (%)	Nível Execução Global (%)
		Ano / Nº	Ação				RP	RG	UE	EM	Início	Fim	Ano	Anos seguintes	Total	Anos Anteriores	Ano	Total		
3				Funções Económicas																
3	342			Turismo																
3	342	2016/93		Parque Arquelógico Subaquático	02 070115	E	100				01/2016	12/2025	4 000,00	0,00	4 000,00	278 749,92	3 504,27	282 254,19	87,61	99,82
Totais do Programa 342:													4 000,00	0,00	4 000,00	278 749,92	3 504,27	282 254,19	87,61	99,82
Totais do Objetivo 3:													3 435 550,00	9 295 000,00	12 730 550,00	10 297 655,11	2 238 244,73	12 535 899,84	65,15	54,44
Total Geral:													19 617 050,00	43 715 000,00	63 332 050,00	25 867 286,49	7 047 695,62	32 914 982,11	35,93	36,90

ORGÃO EXECUTIVO

Em de de

.....

ORGÃO DELIBERATIVO

Em de de

.....

DEMONSTRAÇÃO DA EXECUÇÃO DAS ATIVIDADES MAIS RELEVANTES

Execução Anual das Atividades mais Relevantes

Município de Sines

Ano: 2025

(designação da autarquia local)

(unidade: €)

Obj.	Prog.	Projeto		Designação	Código Classificação Orçamental	Forma de Realiz.	Fonte Financiamento (%)				Datas (Mês/Ano)		Montante Previsto			Montante executado			Nível Execução Anual (%)	Nível Execução Global (%)
		Ano / Nº	Ação				RP	RG	UE	EM	Início	Fim	Ano	Anos seguintes	Total	Anos Anteriores	Ano	Total		
1				Funções Gerais																
1	111			Administração geral																
1	111	2022/9		Conservação e Manutenção de Viaturas Municipais																
1	111	2022/9	3	Conservação e Manutenção	02	020203	O	100		01/2022	12/2025	650,00	0,00	650,00	473 429,33	644,50	474 073,83	99,15	100,00	
1	111	2022/9	4	Inspeções	02	020225	O	100		01/2022	12/2025	550,00	0,00	550,00	19 074,85	537,93	19 612,78	97,81	99,94	
1	111	2022/10		Aquisição de combustíveis																
1	111	2022/10	1	Gasóleo	02	02010202	O	100		01/2022	12/2025	133 550,00	0,00	133 550,00	700 903,61	106 902,11	807 805,72	80,05	96,81	
1	111	2022/10	2	Gasolina	02	02010201	O	100		01/2022	12/2025	3 600,00	0,00	3 600,00	16 002,12	2 737,44	18 739,56	76,04	95,60	
1	111	2023/9		Conservação e Manutenção de Viaturas Municipais																
1	111	2023/9	1	Material Transporte - Peças	02	020112	O	100		01/2023	12/2025	750,00	0,00	750,00	30 171,99	746,29	30 918,28	99,51	99,99	
1	111	2023/19		Biblioteca Jurídica																
1	111	2023/19	3	Assessoria jurídica na área do urbanismo	02	020214	O	100		01/2023	12/2025	14 800,00	0,00	14 800,00	44 280,00	14 760,00	59 040,00	99,73	99,93	
1	111	2024/1		Conservação e Manutenção de Viaturas Municipais																
1	111	2024/1	1	Material de Transporte - Peças	02	020112	O	100		01/2024	12/2026	90 650,00	13 000,00	103 650,00	24 863,31	38 476,34	63 339,65	42,44	49,29	
1	111	2024/1	2	Outro Material- Peças	02	020114	O	100		01/2024	12/2025	250,00	0,00	250,00	12 622,70	209,99	12 832,69	84,00	99,69	
1	111	2024/1	3	Conservação e Manutenção	02	020203	O	100		01/2024	12/2026	74 150,00	16 000,00	90 150,00	440 747,22	45 980,76	486 727,98	62,01	91,68	
1	111	2024/1	4	Inspeções	02	020225	O	100		01/2024	12/2025	2 300,00	0,00	2 300,00	16 737,78	0,00	16 737,78	0,00	87,92	
1	111	2024/1	6	Locação de Viaturas	02	020206	O	100		01/2024	12/2025	5 200,00	0,00	5 200,00	13 290,17	5 136,47	18 426,64	98,78	99,66	
1	111	2024/3		Edifícios Municipais																
1	111	2024/3	2	Conservação e Reparação	02	020203	O	100		01/2024	12/2026	8 450,00	8 200,00	16 650,00	25 312,64	8 260,68	33 573,32	97,76	80,01	
1	111	2024/3	3	Aquisição de bens	02	020121	O	100		01/2024	12/2025	450,00	0,00	450,00	12 007,65	425,76	12 433,41	94,61	99,81	
1	111	2024/3	4	Vigilância	02	020218	O	100		01/2024	12/2027	500,00	800,00	1 300,00	149,24	447,72	596,96	89,54	41,19	
1	111	2024/6		Representações Institucionais																
1	111	2024/8		Formação Profissional																
1	111	2024/9		Divulgação das Atividades do Município																
1	111	2024/9	1	Trabalhos especializados	02	020220	O	100		01/2024	12/2025	3 350,00	0,00	3 350,00	104 906,55	2 739,45	107 646,00	81,77	99,44	
1	111	2024/9	2	Aquisição de serviços	02	020225	O	100		01/2024	12/2025	2 050,00	0,00	2 050,00	51 532,19	2 020,69	53 552,88	98,57	99,95	
1	111	2024/9	3	Publicidade	02	020217	O	100		01/2024	12/2025	300,00	0,00	300,00	34 443,57	291,63	34 735,20	97,21	99,98	
1	111	2024/10		Equipamento de Proteção Individual e Vestuário																
1	111	2024/13		Estudos, Pareceres e Consultoria																
1	111	2025/1		Conservação e Manutenção de Viaturas Municipais																
1	111	2025/1	1	Material Transporte-Peças	02	020112	O	100		01/2025	12/2029	95 000,00	1 000 000,00	1 095 000,00	24 863,31	2 906,57	27 769,88	3,06	2,48	
1	111	2025/1	2	Outro Material- Peças	02	020114	O	100		01/2025	12/2029	15 000,00	60 000,00	75 000,00	12 622,70	11 388,46	24 011,16	75,92	27,40	
1	111	2025/1	3	Conservação e Manutenção	02	020203	O	100		01/2025	12/2029	100 000,00	400 000,00	500 000,00	513 900,53	88 264,77	602 165,30	88,26	59,39	
1	111	2025/1	4	Inspeções	02	020225	O	100		01/2025	12/2029	10 000,00	50 000,00	60 000,00	16 737,78	2 572,00	19 309,78	25,72	25,16	

Execução Anual das Atividades mais Relevantes

Município de Sines

Ano: 2025

(designação da autarquia local)

(unidade: €)

Obj.	Prog.	Projeto		Designação	Código Classificação Orçamental	Forma de Realiz.	Fonte Financiamento (%)				Datas (Mês/Ano)		Montante Previsto			Montante executado			Nível Execução Anual (%)	Nível Execução Global (%)
		Ano / Nº	Ação				RP	RG	UE	EM	Início	Fim	Ano	Anos seguintes	Total	Anos Anteriores	Ano	Total		
1				Funções Gerais																
1	111			Administração geral																
1	111	2025/1	5	Licenciamento	02 020225	O	100			01/2025	12/2029	2 500,00	20 000,00	22 500,00	0,00	50,00	50,00	2,00	0,22	
1	111	2025/1	6	Locação	02 020206	O	100			01/2025	12/2029	32 500,00	200 000,00	232 500,00	0,00	27 847,09	27 847,09	85,68	11,98	
1	111	2025/2		Aquisição de Combustíveis 2025-2028																
1	111	2025/2	1	Gasóleo	02 02010202	O	100			01/2025	12/2029	187 650,00	1 460 000,00	1 647 650,00	0,00	132 469,31	132 469,31	70,59	8,04	
1	111	2025/2	2	Gasolina	02 02010201	O	100			01/2025	12/2029	15 000,00	75 000,00	90 000,00	0,00	4 464,86	4 464,86	29,77	4,96	
1	111	2025/3		Edifícios Municipais																
1	111	2025/3	1	Limpeza	02 020202	O	100			01/2025	12/2029	1 000,00	20 000,00	21 000,00	0,00	0,00	0,00	0,00	0,00	
1	111	2025/3	2	Conservação e Reparação	02 020203	O	100			01/2025	12/2029	15 000,00	80 000,00	95 000,00	25 312,64	9 184,70	34 497,34	61,23	28,67	
1	111	2025/3	3	Aquisição de bens	02 020121	O	100			01/2025	12/2029	2 000,00	16 000,00	18 000,00	0,00	807,51	807,51	40,38	4,49	
1	111	2025/3	4	Vigilância	02 020218	O	100			01/2025	12/2029	1 000,00	4 000,00	5 000,00	0,00	0,00	0,00	0,00	0,00	
1	111	2025/4		Sinestecopolo- Quotização Anual	02 040701	O	100			01/2025	12/2029	170 000,00	680 000,00	850 000,00	0,00	169 999,93	169 999,93	100,00	20,00	
1	111	2025/5		Associação Pro Artes- Quotização Anual	02 040701	O	100			01/2025	12/2029	100 000,00	400 000,00	500 000,00	0,00	99 360,00	99 360,00	99,36	19,87	
1	111	2025/6		Representações Institucionais	02 020225	O	100			01/2025	12/2029	35 000,00	120 000,00	155 000,00	0,00	19 756,40	19 756,40	56,45	12,75	
1	111	2025/7		Ofertas Institucionais	02 020115	O	100			01/2025	12/2029	10 000,00	150 000,00	160 000,00	0,00	5 335,50	5 335,50	53,36	3,33	
1	111	2025/8		Formação Profissional	02 020215	O	100			01/2025	12/2029	20 000,00	100 000,00	120 000,00	0,00	11 417,63	11 417,63	57,09	9,51	
1	111	2025/9		Divulgação das Atividades do Município																
1	111	2025/9	1	Trabalhos especializados	02 020220	O	100			01/2025	12/2029	60 000,00	235 000,00	295 000,00	104 906,55	43 932,44	148 838,99	73,22	37,22	
1	111	2025/9	2	Aquisição de serviços	02 020225	O	100			01/2025	12/2029	49 000,00	176 000,00	225 000,00	51 532,19	38 953,16	90 485,35	79,50	32,72	
1	111	2025/9	3	Publicidade	02 020217	O	100			01/2025	12/2029	41 000,00	164 000,00	205 000,00	34 443,57	24 721,78	59 165,35	60,30	24,71	
1	111	2025/10		Equipamento de Proteção Individual e Vestuário	02 020107	O	100			01/2025	12/2029	60 000,00	240 000,00	300 000,00	127 969,11	35 223,39	163 192,50	58,71	38,13	
1	111	2025/11		Biblioteca Jurídica																
1	111	2025/11	1	Aquisição de bens	02 020121	O	100			01/2025	12/2029	500,00	6 000,00	6 500,00	0,00	0,00	0,00	0,00	0,00	
1	111	2025/11	2	Aquisição de serviços	02 020225	O	100			01/2025	12/2029	500,00	4 000,00	4 500,00	0,00	0,00	0,00	0,00	0,00	
1	111	2025/11	3	Acessoria jurídica na área do urbanismo	02 020214	O	100			01/2025	12/2029	18 500,00	160 000,00	178 500,00	0,00	12 792,00	12 792,00	69,15	7,17	
1	111	2025/11	4	Trabalhos especializados	02 020220	O	100			01/2025	12/2029	500,00	10 000,00	10 500,00	0,00	0,00	0,00	0,00	0,00	
1	111	2025/12		Fiscalização Municipal																
1	111	2025/12	1	Aquisição de bens	02 020121	O	100			01/2025	12/2029	0,00	8 000,00	8 000,00	0,00	0,00	0,00	0,00	0,00	
1	111	2025/12	2	Aquisição de serviços	02 020225	O	100			01/2025	12/2029	400,00	52 000,00	52 400,00	0,00	380,84	380,84	95,21	0,73	
1	111	2025/13		Estudos, Pareceres e Consultoria	02 020214	O	100			01/2025	12/2029	150 000,00	600 000,00	750 000,00	0,00	0,00	0,00	0,00	0,00	
1	111	2025/14		Cadastro e Topografia	02 020220	O	100			01/2025	12/2029	105 000,00	120 000,00	225 000,00	0,00	25 988,85	25 988,85	24,75	11,55	
1	111	2025/15		Orçamento Participativo																
1	111	2025/15	1	Divulgação	02 020220	O	100			01/2025	12/2029	200,00	6 000,00	6 200,00	0,00	0,00	0,00	0,00	0,00	
1	111	2025/15	2	Plataforma online do projeto	02 020225	O	100			01/2025	12/2029	0,00	30 000,00	30 000,00	0,00	0,00	0,00	0,00	0,00	

Execução Anual das Atividades mais Relevantes

Município de Sines

Ano: 2025

(designação da autarquia local)

(unidade: €)

Obj.	Prog.	Projeto		Designação	Código Classificação Orçamental	Forma de Realiz.	Fonte Financiamento (%)				Datas (Mês/Ano)		Montante Previsto			Montante executado			Nível Execução Anual (%)	Nível Execução Global (%)
		Ano / N°	Ação				RP	RG	UE	EM	Início	Fim	Ano	Anos seguintes	Total	Anos Anteriores	Ano	Total		
1				Funções Gerais																
1	111			Administração geral																
1	111	2025/15	3	Publicidade	02	020217	O	100		01/2025	12/2029	0,00	4 000,00	4 000,00	0,00	0,00	0,00	0,00	0,00	
Totais do Programa 111:												1 708 550,00	6 688 000,00	8 396 550,00	3 136 934,12	1 032 861,98	4 169 796,10	60,45	36,15	
1	121			Proteção civil e luta contra incêndios																
1	121	2019/17		Proteção Civil Municipal																
1	121	2019/17	2	Planos de Proteção Civil	02	020220	O	100		01/2019	12/2025	35 000,00	0,00	35 000,00	14 298,75	0,00	14 298,75	0,00	29,00	
1	121	2024/24		Proteção Civil Municipal																
1	121	2024/24	1	Equipamentos de segurança, sinalização e extinção de incêndios	02	020121	O	100		01/2024	12/2025	10 500,00	0,00	10 500,00	11 260,67	5 024,55	16 285,22	47,85	74,84	
1	121	2024/26		Apoio a Instituições e Coletividades - Proteção Civil																
1	121	2024/26	2	Apoio para aquisição de ambulância	02	080701	O	100		01/2024	12/2025	70 000,00	0,00	70 000,00	0,00	70 000,00	70 000,00	100,00	100,00	
1	121	2025/24		Proteção Civil Municipal																
1	121	2025/24	1	Equipamentos de segurança, sinalização e extinção de incêndios	02	020121	O	100		01/2025	12/2029	2 000,00	100 000,00	102 000,00	0,00	783,51	783,51	39,18	0,77	
1	121	2025/24	2	Planos de Proteção Civil	02	020220	O	100		01/2025	12/2029	0,00	4 000,00	4 000,00	0,00	0,00	0,00	0,00	0,00	
1	121	2025/24	3	Aquisição de bens- Bens consumíveis para a informação e formação da população	02	020121	O	100		01/2025	12/2029	1 000,00	10 000,00	11 000,00	0,00	0,00	0,00	0,00	0,00	
1	121	2025/24	4	Proteção de aglomerados populacionais	02	04050104	O	100		01/2025	12/2029	0,00	4 000,00	4 000,00	0,00	0,00	0,00	0,00	0,00	
1	121	2025/24	5	Aquisição de serviços	02	020225	O	100		01/2025	12/2029	500,00	2 000,00	2 500,00	0,00	0,00	0,00	0,00	0,00	
1	121	2025/24	6	CIMAL- Equipamentos Proteção Civil	02	08050104	O			01/2025	12/2025	6 000,00	0,00	6 000,00	0,00	5 794,70	5 794,70	96,58	0,00	
1	121	2025/25		Gabinete Técnico Florestal																
1	121	2025/25	1	Manutenção de caminhos florestais e limpeza de matos	02	020225	O	100		01/2025	12/2029	500,00	60 000,00	60 500,00	0,00	0,00	0,00	0,00	0,00	
1	121	2025/25	2	Trabalhos especializados	02	020220	O	100		01/2025	12/2029	500,00	80 000,00	80 500,00	0,00	0,00	0,00	0,00	0,00	
1	121	2025/26		Apoio a Instituições e Coletividades - Proteção Civil																
1	121	2025/26	1	Apoio a Instituições e Coletividades - Proteção Civil	02	040701	O	100		01/2025	12/2029	110 000,00	480 000,00	590 000,00	0,00	110 000,00	110 000,00	100,00	18,64	
1	121	2025/26	2	Apoio para aquisição de ambulância	02	080701	O	100		01/2025	12/2028	86 500,00	170 000,00	256 500,00	0,00	0,00	0,00	0,00	0,00	
1	121	2025/26	3	Equipas de Intervenção Permanente	02	040701	O	100		01/2025	12/2029	35 000,00	189 500,00	224 500,00	0,00	28 502,60	28 502,60	81,44	12,70	
Totais do Programa 121:												357 500,00	1 099 500,00	1 457 000,00	25 559,42	220 105,36	245 664,78	61,57	16,57	
Totais do Objetivo 1:												2 066 050,00	7 787 500,00	9 853 550,00	3 162 493,54	1 252 967,34	4 415 460,88	60,65	33,92	

Execução Anual das Atividades mais Relevantes

Município de Sines

Ano: 2025

(designação da autarquia local)

(unidade: €)

Obj.	Prog.	Projeto		Designação	Código Classificação Orçamental	Forma de Realiz.	Fonte Financiamento (%)				Datas (Mês/Ano)		Montante Previsto			Montante executado			Nível Execução Anual (%)	Nível Execução Global (%)
							RP	RG	UE	EM	Inicio	Fim	Ano	Anos seguintes	Total	Anos Anteriores	Ano	Total		
		Ano / Nº	Ação																	
2				Funções Sociais																
2	211			Ensino não superior																
2	211	2024/28		Iniciativas de âmbito escolar																
2	211	2024/28	1	Aquisição de bens	02	020121	O	100		01/2024	12/2025	1 600,00	0,00	1 600,00	22 118,07	1 567,05	23 685,12	97,94	99,86	
2	211	2024/28	2	Aquisição de serviços	02	020225	O	100		01/2024	12/2025	750,00	0,00	750,00	22 743,10	738,00	23 481,10	98,40	99,95	
2	211	2025/28		Iniciativas de âmbito escolar																
2	211	2025/28	1	Aquisição de bens	02	020121	O	100		01/2025	12/2029	15 000,00	100 000,00	115 000,00	0,00	7 011,93	7 011,93	46,75	6,10	
2	211	2025/28	2	Aquisição de serviços	02	020225	O	100		01/2025	12/2029	25 000,00	100 000,00	125 000,00	0,00	21 066,76	21 066,76	84,27	16,85	
2	211	2025/28	3	Transportes	02	020210	O	100		01/2025	12/2029	23 500,00	40 000,00	63 500,00	0,00	11 209,50	11 209,50	47,70	17,65	
2	211	2025/28	4	Animação e Produção	02	020220	O	100		01/2025	12/2029	13 900,00	100 000,00	113 900,00	0,00	8 090,50	8 090,50	58,21	7,10	
2	211	2025/29		Programa de Educação Ambiental																
2	211	2025/29	1	Aquisição de bens	02	020121	O	100		01/2025	12/2029	10 000,00	10 000,00	20 000,00	1 650,17	6 989,10	8 639,27	69,89	39,90	
2	211	2025/29	2	Aquisição de serviços	02	020225	O	100		01/2025	12/2029	48 900,00	90 000,00	138 900,00	0,00	30 486,30	30 486,30	62,34	21,95	
2	211	2025/30		Descentralização de Competências- Educação	02	040301	O	100		01/2025	12/2029	320 000,00	1 280 000,00	1 600 000,00	0,00	274 604,01	274 604,01	85,81	17,16	
				Totais do Programa 211:								458 650,00	1 720 000,00	2 178 650,00	46 511,34	361 763,15	408 274,49	78,88	18,35	
2	212			Serviços auxiliares de ensino																
2	212	2024/32		Refeitórios Escolares																
2	212	2024/32	1	Géneros Alimentares	02	020106	O	100		01/2024	12/2025	51 650,00	0,00	51 650,00	652 018,42	41 619,02	693 637,44	80,58	98,57	
2	212	2024/34		Conservação e Manutenção de Escolas	02	020203	O	100		01/2024	12/2025	7 500,00	0,00	7 500,00	9 576,52	5 575,87	15 152,39	74,34	88,73	
2	212	2024/35		Atividades de Enriquecimento Curricular e Atividades de Animação e Apoio à Família																
2	212	2024/35	1	Aquisição de bens	02	020121	O	100		01/2024	12/2025	1 300,00	0,00	1 300,00	20 649,09	1 273,98	21 923,07	98,00	99,88	
2	212	2025/32		Refeitórios Escolares																
2	212	2025/32	1	Géneros Alimentares	02	020106	O	100		01/2025	12/2025	259 000,00	0,00	259 000,00	652 018,42	188 260,62	840 279,04	72,69	92,24	
2	212	2025/32	2	Aquisição de bens	02	020121	O	100		01/2025	12/2025	20 000,00	0,00	20 000,00	0,00	182,79	182,79	0,91	0,91	
2	212	2025/33		Conservação e Manutenção de Escolas	02	020203	O	100		01/2025	12/2025	50 000,00	0,00	50 000,00	9 576,52	6 900,91	16 477,43	13,80	27,66	
2	212	2025/34		Atividades de Enriquecimento Curricular e Atividades de Animação e Apoio à Família																
2	212	2025/34	1	Aquisição de bens	02	020121	O	100		01/2025	12/2025	11 500,00	0,00	11 500,00	0,00	2 436,69	2 436,69	21,19	21,19	
2	212	2025/34	2	Aquisição de serviços	02	020225	O	100		01/2025	12/2025	1 500,00	0,00	1 500,00	0,00	0,00	0,00	0,00	0,00	
2	212	2025/34	3	Transportes	02	020210	O	100		01/2025	12/2025	1 000,00	0,00	1 000,00	0,00	0,00	0,00	0,00	0,00	
2	212	2025/34	4	Animação e Produção	02	020220	O	100		01/2025	12/2025	1 000,00	0,00	1 000,00	0,00	0,00	0,00	0,00	0,00	
2	212	2025/34	5	Apoios	02	040701	O	100		01/2025	12/2025	30 000,00	0,00	30 000,00	0,00	30 000,00	30 000,00	100,00	100,00	
2	212	2025/35		Ação Social Escolar																
2	212	2025/35	1	Apoio Social - Kit Escolar	02	020120	O	100		01/2025	12/2029	35 300,00	160 000,00	195 300,00	0,00	33 307,40	33 307,40	94,36	17,05	
2	212	2025/35	2	Bolsas de Estudo	02	04080202	O	100		01/2025	12/2029	121 200,00	440 000,00	561 200,00	0,00	121 200,00	121 200,00	100,00	21,60	
				Totais do Programa 212:								590 950,00	600 000,00	1 190 950,00	1 343 838,97	430 757,28	1 774 596,25	72,89	70,01	

Execução Anual das Atividades mais Relevantes

Município de Sines

Ano: 2025

(designação da autarquia local)

(unidade: €)

Obj.	Prog.	Projeto		Designação	Código Classificação Orçamental	Forma de Realiz.	Fonte Financiamento (%)				Datas (Mês/Ano)		Montante Previsto			Montante executado			Nível Execução Anual (%)	Nível Execução Global (%)	
		Ano / Nº	Ação				RP	RG	UE	EM	Início	Fim	Ano	Anos seguintes	Total	Anos Anteriores	Ano	Total			
2				Funções Sociais																	
2	232			Ação social																	
2	232	2018/40		Ampliação/remodelação do Lar Prats da SCMS	02 080701	O	100			01/2018	12/2029	23 750,00	95 200,00	118 950,00	191 250,00	23 750,00	215 000,00	100,00	69,31		
2	232	2023/33		Espaços Sénior																	
2	232	2023/33	1	Aquisição de bens	02 020121	O	100			01/2023	12/2025	1 000,00	0,00	1 000,00	12 759,73	989,17	13 748,90	98,92	99,92		
2	232	2024/37		Espaços Sénior																	
2	232	2024/37	1	Aquisição de bens	02 020121	O	100			01/2024	12/2025	1 650,00	0,00	1 650,00	13 738,74	1 076,25	14 814,99	65,23	96,27		
2	232	2024/37	3	Animação e Produção	02 020220	O	100			01/2024	12/2025	500,00	0,00	500,00	8 118,84	350,00	8 468,84	70,00	98,26		
2	232	2024/39		Apoios a Instituições e Coletividades - Ação Social	02 040701	O	100			01/2024	12/2027	5 750,00	6 000,00	11 750,00	196 849,61	5 735,25	202 584,86	99,74	97,12		
2	232	2024/42		Descentralização de Competências - Ação Social	02 040701	O	100			01/2024	12/2025	50,00	0,00	50,00	62 400,00	0,00	62 400,00	0,00	99,92		
2	232	2025/36		Espaços Sénior																	
2	232	2025/36	1	Aquisição de bens	02 020121	O	100			01/2025	12/2029	23 000,00	52 000,00	75 000,00	13 738,74	7 433,68	21 172,42	32,32	23,86		
2	232	2025/36	2	Aquisição de serviços	02 020225	O	100			01/2025	12/2029	10 000,00	20 000,00	30 000,00	0,00	0,00	0,00	0,00	0,00		
2	232	2025/36	3	Animação e Produção	02 020220	O	100			01/2025	12/2029	5 000,00	20 000,00	25 000,00	8 118,84	3 323,28	11 442,12	66,47	34,55		
2	232	2025/36	4	Transportes	02 020210	O	100			01/2025	12/2029	1 000,00	4 000,00	5 000,00	0,00	0,00	0,00	0,00	0,00		
2	232	2025/36	5	Divulgação	02 020220	O	100			01/2025	12/2029	0,00	4 000,00	4 000,00	0,00	0,00	0,00	0,00	0,00		
2	232	2025/37		Comissão de Proteção de Crianças e Jovens																	
2	232	2025/37	1	Aquisição de bens	02 020121	O	100			01/2025	12/2029	1 500,00	6 000,00	7 500,00	0,00	0,00	0,00	0,00	0,00		
2	232	2025/37	2	Aquisição de serviços	02 020225	O	100			01/2025	12/2029	1 000,00	4 000,00	5 000,00	0,00	0,00	0,00	0,00	0,00		
2	232	2025/38		Apoios a Instituições e Coletividades - Ação Social	02 040701	O	100			01/2025	12/2029	179 000,00	800 000,00	979 000,00	0,00	174 696,67	174 696,67	97,60	17,84		
2	232	2025/39		Programa Municipal de Apoio ao Arrendamento	02 04080202	O	100			01/2025	12/2029	13 000,00	100 000,00	113 000,00	0,00	2 875,00	2 875,00	22,12	2,54		
2	232	2025/40		Rede Social																	
2	232	2025/40	1	Aquisição de bens	02 020121	O	100			01/2025	12/2029	71 000,00	200 000,00	271 000,00	44 004,24	24 464,17	68 468,41	34,46	21,74		
2	232	2025/40	2	Aquisição de serviços	02 020225	O	100			01/2025	12/2029	71 500,00	490 000,00	561 500,00	25 089,90	11 199,42	36 289,32	15,66	6,19		
2	232	2025/40	3	Apoio a particulares	02 04080202	O	100			01/2025	12/2029	6 900,00	80 000,00	86 900,00	0,00	0,00	0,00	0,00	0,00		
2	232	2025/40	4	Trabalhos especializados	02 020220	O	100			01/2025	12/2029	5 000,00	20 000,00	25 000,00	0,00	0,00	0,00	0,00	0,00		
2	232	2025/40	5	Transportes	02 020210	O	100			01/2025	12/2029	2 500,00	10 000,00	12 500,00	0,00	0,00	0,00	0,00	0,00		
2	232	2025/41		Passeio da Primavera																	
2	232	2025/41	1	Aquisição de serviços	02 020225	O	100			01/2025	12/2029	43 400,00	103 000,00	146 400,00	0,00	43 354,00	43 354,00	99,89	29,61		
2	232	2025/41	2	Animação e Produção	02 020220	O	100			01/2025	12/2029	0,00	10 000,00	10 000,00	0,00	0,00	0,00	0,00	0,00		
2	232	2025/41	3	Divulgação	02 020220	O	100			01/2025	12/2029	0,00	6 000,00	6 000,00	0,00	0,00	0,00	0,00	0,00		
2	232	2025/41	4	Apoio BVS	02 040701	O	100			01/2025	12/2029	0,00	4 000,00	4 000,00	0,00	0,00	0,00	0,00	0,00		
2	232	2025/41	5	Transportes	02 020210	O	100			01/2025	12/2029	53 950,00	58 000,00	111 950,00	0,00	53 902,00	53 902,00	99,91	48,15		
2	232	2025/42		Descentralização de Competências - Ação Social	02 040701	O	100			01/2025	12/2029	75 000,00	300 000,00	375 000,00	0,00	57 200,00	57 200,00	76,27	15,25		
Totais do Programa 232:												595 450,00	2 392 200,00	2 987 650,00	576 068,64	410 348,89	986 417,53	68,91	27,68		

Execução Anual das Atividades mais Relevantes

Município de Sines

Ano: 2025

(designação da autarquia local)

(unidade: €)

Obj.	Prog.	Projeto		Designação	Código Classificação Orçamental	Forma de Realiz.	Fonte Financiamento (%)				Datas (Mês/Ano)		Montante Previsto			Montante executado			Nível Execução Anual (%)	Nível Execução Global (%)
		Ano / Nº	Ação				RP	RG	UE	EM	Início	Fim	Ano	Anos seguintes	Total	Anos Anteriores	Ano	Total		
2				Funções Sociais																
2	241			Habitação																
2	241	2024/44		Conservação e Manutenção de Habitações Municipais	02 020203	O	100			01/2024	12/2025	6 650,00	0,00	6 650,00	9 152,17	5 175,65	14 327,82	77,83	90,67	
2	241	2025/44		Conservação e Manutenção de Habitações Municipais	02 020203	O	100			01/2025	12/2029	20 000,00	80 000,00	100 000,00	0,00	8 949,81	8 949,81	44,75	8,95	
				Totais do Programa 241:								26 650,00	80 000,00	106 650,00	9 152,17	14 125,46	23 277,63	53,00	20,10	
2	243			Saneamento																
2	243	2022/45		Sistemas de Saneamento de águas residuais, linhas de água e PH's																
2	243	2022/45	2	Trabalhos especializados	02 020220	O	100			01/2022	12/2025	18 500,00	0,00	18 500,00	7 237,94	0,00	7 237,94	0,00	28,12	
2	243	2023/44		Sistema de Saneamento de Águas Residuais																
2	243	2023/44	1	Aquisição de serviços	02 020225	O	100			01/2023	12/2025	50,00	0,00	50,00	14 637,69	0,00	14 637,69	0,00	99,66	
2	243	2024/51		Sistema de Saneamento de Águas Residuais																
2	243	2024/51	1	Aquisição de serviços	02 020225	O	100			01/2024	12/2025	9 350,00	0,00	9 350,00	14 645,00	9 089,09	23 734,09	97,21	98,91	
2	243	2024/51	2	Trabalhos especializados	02 020220	O	100			01/2024	12/2026	6 000,00	1 300,00	7 300,00	2 533,80	5 067,60	7 601,40	84,46	77,30	
2	243	2024/51	4	Saneamento de Águas Residuais	02 020225	O	100			01/2024	12/2025	43 500,00	0,00	43 500,00	933 486,80	30 349,43	963 836,23	69,77	98,65	
2	243	2025/51		Sistema de Saneamento de Águas Residuais																
2	243	2025/51	1	Aquisição de serviços	02 020225	O	100			01/2025	12/2029	38 500,00	200 000,00	238 500,00	14 645,00	12 518,33	27 163,33	32,52	10,73	
2	243	2025/51	2	Trabalhos especializados	02 020220	O	100			01/2025	12/2029	10 000,00	30 000,00	40 000,00	2 533,80	1 658,04	4 191,84	16,58	9,86	
2	243	2025/51	3	Ferramentas e utensílios	02 020117	O	100			01/2025	12/2029	21 500,00	40 000,00	61 500,00	0,00	1 742,30	1 742,30	8,10	2,83	
2	243	2025/51	4	Saneamento de Águas Residuais	02 020225	O	100			01/2025	12/2029	450 000,00	1 800 000,00	2 250 000,00	933 486,80	363 577,67	1 297 064,47	80,80	40,74	
				Totais do Programa 243:								597 400,00	2 071 300,00	2 668 700,00	1 923 206,83	424 002,46	2 347 209,29	70,97	51,12	
2	244			Abastecimento de água																
2	244	2023/47		Sistema de Abastecimento de Água																
2	244	2023/47	2	Controlo de qualidade	02 020220	O	100			01/2023	12/2025	3 700,00	0,00	3 700,00	59 834,25	3 653,77	63 488,02	98,75	99,93	
2	244	2023/47	3	Aquisição de Água	02 02011601	O	100			01/2023	12/2025	7 450,00	0,00	7 450,00	46 310,55	835,97	47 146,52	11,22	87,70	
2	244	2023/47	6	Aquisição de serviços	02 020225	O	100			01/2023	12/2026	11 850,00	800,00	12 650,00	66 361,83	10 270,50	76 632,33	86,67	96,99	
2	244	2024/54		Sistema de Abastecimento de Água																
2	244	2024/54	2	Controlo de qualidade	02 020220	O	100			01/2024	12/2026	6 000,00	1 300,00	7 300,00	2 633,80	2 533,80	5 167,60	42,23	52,02	
2	244	2024/54	3	Aquisição de Água	02 02011601	O	100			01/2024	12/2025	750,00	0,00	750,00	4 282,72	0,00	4 282,72	0,00	85,10	
2	244	2024/54	4	Outro material - Peças	02 020114	O	100			01/2024	12/2025	700,00	0,00	700,00	37 344,02	681,94	38 025,96	97,42	99,95	
2	244	2024/54	5	Aquisição de bens	02 020121	O	100			01/2024	12/2025	6 100,00	0,00	6 100,00	18 916,96	6 005,48	24 922,44	98,45	99,62	
2	244	2024/54	6	Aquisição de serviços	02 020225	O	100			01/2024	12/2025	127 650,00	0,00	127 650,00	79 527,00	114 578,50	194 105,50	89,76	93,69	
2	244	2025/53		Sistema de Abastecimento de Água																
2	244	2025/53	1	Conservação e Manutenção	02 020203	O	100			01/2025	12/2029	25 000,00	100 000,00	125 000,00	11 498,12	3 668,36	15 166,48	14,67	11,11	
2	244	2025/53	2	Controlo de qualidade	02 020220	O	100			01/2025	12/2029	50 000,00	200 000,00	250 000,00	2 633,80	39 535,39	42 169,19	79,07	16,69	
2	244	2025/53	3	Aquisição de Água	02 02011601	O	100			01/2025	12/2029	97 000,00	120 000,00	217 000,00	4 282,72	73 630,98	77 913,70	75,91	35,21	

Execução Anual das Atividades mais Relevantes

Município de Sines

Ano: 2025

(designação da autarquia local)

(unidade: €)

Obj.	Prog.	Projeto		Designação	Código Classificação Orçamental	Forma de Realiz.	Fonte Financiamento (%)				Datas (Mês/Ano)		Montante Previsto			Montante executado			Nível Execução Anual (%)	Nível Execução Global (%)
		Ano / Nº	Ação				RP	RG	UE	EM	Início	Fim	Ano	Anos seguintes	Total	Anos Anteriores	Ano	Total		
2				Funções Sociais																
2	244			Abastecimento de água																
2	244	2025/53	4	Outro material - Peças	02	020114	O	100		01/2025	12/2029	60 000,00	100 000,00	160 000,00	0,00	15 469,42	15 469,42	25,78	9,67	
2	244	2025/53	5	Aquisição de bens	02	020121	O	100		01/2025	12/2029	25 000,00	100 000,00	125 000,00	18 916,96	12 905,97	31 822,93	51,62	22,11	
2	244	2025/53	6	Aquisição de serviços	02	020225	O	100		01/2025	12/2029	120 000,00	300 000,00	420 000,00	79 527,00	89 023,74	168 550,74	74,19	33,74	
2	244	2025/53	7	Ferramentas e utensílios	02	020117	O	100		01/2025	12/2029	5 000,00	20 000,00	25 000,00	0,00	734,62	734,62	14,69	2,94	
				Totais do Programa 244:								546 200,00	942 100,00	1 488 300,00	432 069,73	373 528,44	805 598,17	68,39	41,95	
2	245			Resíduos sólidos																
2	245	2022/48		Resíduos Sólidos Urbanos e Recicláveis																
2	245	2022/48	1	Recolha e encaminhamento de RSU e lavagem contentores	02	020202	O	100		01/2022	12/2025	500,00	0,00	500,00	2 014 874,84	0,00	2 014 874,84	0,00	99,98	
2	245	2023/48		Resíduos Sólidos Urbanos e Recicláveis																
2	245	2023/48	1	Recolha e encaminhamento de RSU e lavagem de contentores	02	020202	O	100		01/2023	12/2025	54 300,00	0,00	54 300,00	199 289,08	46 804,89	246 093,97	86,20	97,04	
2	245	2023/48	3	Aquisição de bens	02	020121	O	100		01/2023	12/2025	11 450,00	0,00	11 450,00	36 635,68	11 425,65	48 061,33	99,79	99,95	
2	245	2024/56		Resíduos Sólidos Urbanos e Recicláveis																
2	245	2024/56	1	Recolha e encaminhamento de RSU e lavagem de contentores	02	020202	O	100		01/2024	12/2025	35 750,00	0,00	35 750,00	179 835,00	35 740,36	215 575,36	99,97	100,00	
2	245	2024/56	2	Recolha e Encaminhamento de outros resíduos	02	020202	O	100		01/2024	12/2026	197 050,00	55 400,00	252 450,00	104 906,19	52 454,11	157 360,30	26,62	44,03	
2	245	2024/56	4	Estudos, pareceres e consultoria	02	020214	O	100		01/2024	12/2025	59 550,00	0,00	59 550,00	0,00	21 014,57	21 014,57	35,29	35,29	
2	245	2025/55		Resíduos Sólidos Urbanos e Recicláveis																
2	245	2025/55	1	Recolha e encaminhamento de RSU e lavagem de contentores	02	020202	O	100		01/2025	12/2029	1 185 000,00	3 390 000,00	4 575 000,00	0,00	1 108 917,91	1 108 917,91	93,58	24,24	
2	245	2025/55	2	Recolha e Encaminhamento de outros resíduos	02	020202	O	100		01/2025	12/2029	100 000,00	600 000,00	700 000,00	0,00	2 196,11	2 196,11	2,20	0,31	
2	245	2025/55	3	Aquisição de bens	02	020121	O	100		01/2025	12/2029	104 000,00	40 000,00	144 000,00	0,00	28 999,58	28 999,58	27,88	20,14	
2	245	2025/55	4	Ofertas	02	020115	O	100		01/2025	12/2025	5 000,00	0,00	5 000,00	0,00	3 874,50	3 874,50	77,49	0,00	
2	245	2025/55	5	Aquisição de serviços	02	020225	O	100		01/2025	12/2025	6 000,00	0,00	6 000,00	0,00	0,00	0,00	0,00	0,00	
				Totais do Programa 245:								1 758 600,00	4 085 400,00	5 844 000,00	2 535 540,79	1 311 427,68	3 846 968,47	74,57	45,91	
2	246			Proteção do meio ambiente e conservação da natureza																
2	246	2022/53		Gabinete Veterinário																
2	246	2022/53	3	Aquisição de serviços	02	020225	O	100		01/2022	12/2025	5 000,00	0,00	5 000,00	9 551,83	358,75	9 910,58	7,18	68,11	
2	246	2023/52		Conservação e Manutenção de Espaços Verdes																
2	246	2023/52	1	Aquisição de serviço de manutenção	02	020225	O	100		01/2023	12/2025	9 850,00	0,00	9 850,00	352 447,15	9 809,25	362 256,40	99,59	99,99	
2	246	2024/57		Conservação e Manutenção de Espaços Verdes																
2	246	2024/57	1	Aquisição de serviço de manutenção	02	020225	O	100		01/2024	12/2026	106 900,00	4 500,00	111 400,00	650 039,99	106 842,75	756 882,74	99,95	99,40	
2	246	2024/58		Gabinete Veterinário																
2	246	2024/58	2	Aquisição de bens	02	020121	O	100		01/2024	12/2025	450,00	0,00	450,00	10 935,16	412,94	11 348,10	91,76	99,67	
2	246	2024/58	3	Aquisição de serviços	02	020225	O	100		01/2024	12/2026	28 950,00	17 900,00	46 850,00	3 775,81	16 706,95	20 482,76	57,71	40,46	

Execução Anual das Atividades mais Relevantes

Município de Sines

Ano: 2025

(designação da autarquia local)

(unidade: €)

Obj.	Prog.	Projeto		Designação	Código Classificação Orçamental	Forma de Realiz.	Fonte Financiamento (%)				Datas (Mês/Ano)		Montante Previsto			Montante executado			Nível Execução Anual (%)	Nível Execução Global (%)			
		Ano / Nº	Ação				RP	RG	UE	EM	Inicio	Fim	Ano	Anos seguintes	Total	Anos Anteriores	Ano	Total					
2				Funções Sociais																			
2	246			Proteção do meio ambiente e conservação da natureza																			
2	246	2024/60		Proteção do meio ambiente e conservação da natureza																			
2	246	2024/60	3	Pareceres / Avaliações Ambientais	02	020214	O	100				01/2024	12/2025	6 000,00	0,00	6 000,00	19 186,77	5 965,50	25 152,27	99,43	99,86		
2	246	2024/62		Cemitérios	02	020225	O	100				01/2024	12/2025	85 150,00	0,00	85 150,00	75 460,50	72 159,18	147 619,68	84,74	91,91		
2	246	2025/59		Conservação e Manutenção de Espaços Verdes																			
2	246	2025/59	1	Aquisição de serviço de manutenção	02	020225	O	100				01/2025	12/2029	440 000,00	1 800 000,00	2 240 000,00	0,00	192 582,38	192 582,38	43,77	8,60		
2	246	2025/59	2	Aquisição de bens	02	020121	O	100				01/2025	12/2029	41 000,00	80 000,00	121 000,00	0,00	10 587,15	10 587,15	25,82	8,75		
2	246	2025/60		Gabinete Veterinário																			
2	246	2025/60	1	Recolha e encaminhamento de animais	02	020202	O	100				01/2025	12/2029	6 500,00	26 000,00	32 500,00	0,00	0,00	0,00	0,00	0,00	0,00	
2	246	2025/60	2	Aquisição de bens	02	020121	O	100				01/2025	12/2029	20 000,00	80 000,00	100 000,00	0,00	12 682,15	12 682,15	63,41	12,68		
2	246	2025/60	3	Aquisição de serviços	02	020225	O	100				01/2025	12/2029	30 000,00	120 000,00	150 000,00	0,00	448,31	448,31	1,49	0,30		
2	246	2025/61		Semana Europeia da Mobilidade																			
2	246	2025/61	1	Aquisição de serviços	02	020225	O	100				01/2025	12/2029	0,00	6 000,00	6 000,00	0,00	0,00	0,00	0,00	0,00	0,00	
2	246	2025/61	2	Aquisição de bens	02	020121	O	100				01/2025	12/2029	100,00	4 000,00	4 100,00	0,00	67,21	67,21	67,21	1,64		
2	246	2025/62		Proteção do meio ambiente e conservação da natureza																			
2	246	2025/62	1	Aquisição de bens	02	020121	O	100				01/2025	12/2029	0,00	10 000,00	10 000,00	0,00	0,00	0,00	0,00	0,00	0,00	
2	246	2025/62	2	Aquisição de serviços	02	020225	O	100				01/2025	12/2029	0,00	20 000,00	20 000,00	0,00	0,00	0,00	0,00	0,00	0,00	
2	246	2025/62	3	Pareceres / Avaliações Ambientais	02	020214	O	100				01/2025	12/2029	43 000,00	200 000,00	243 000,00	0,00	17 158,50	17 158,50	39,90	7,06		
2	246	2025/63		Hortas comunitárias																			
2	246	2025/63	1	Aquisição de bens	02	020121	O	100				01/2025	12/2029	3 000,00	55 000,00	58 000,00	0,00	368,10	368,10	12,27	0,63		
2	246	2025/63	2	Aquisição de serviços	02	020225	O	100				01/2025	12/2029	0,00	65 000,00	65 000,00	0,00	0,00	0,00	0,00	0,00	0,00	
2	246	2025/64		Cemitérios	02	020225	O	100				01/2025	12/2029	10 500,00	500 000,00	510 500,00	0,00	5 551,49	5 551,49	52,87	1,09		
													Totais do Programa 246:			836 400,00	2 988 400,00	3 824 800,00	1 121 397,21	451 700,61	1 573 097,82	54,01	31,80
2	251			Cultura																			
2	251	2023/66		Museu de Sines/Casa Vasco da Gama - Atividade Regular																			
2	251	2023/66	4	Trabalhos especializados	02	020220	O	100				01/2023	12/2025	50,00	0,00	50,00	8 347,18	0,00	8 347,18	0,00	99,40		
2	251	2024/66		M.A.R. - Mostra de Artes de Rua																			
2	251	2024/66	2	Aquisição de serviços	02	020225	O	100				01/2024	12/2025	50,00	0,00	50,00	5 940,90	0,00	5 940,90	0,00	99,17		
2	251	2024/67		Apoio a Instituições e Coletividades - Cultura	02	040701	O	100				01/2024	12/2025	10 000,00	0,00	10 000,00	113 000,00	8 000,00	121 000,00	80,00	98,37		
2	251	2024/68		Eventos Comemorativos																			
2	251	2024/68	1	Animação e produção	02	020220	O	100				01/2024	12/2025	37 300,00	0,00	37 300,00	455 138,75	37 124,70	492 263,45	99,53	99,96		
2	251	2024/68	2	Aquisição de serviços	02	020225	O	100				01/2024	12/2025	124 050,00	0,00	124 050,00	204 114,33	116 090,91	320 205,24	93,58	97,57		
2	251	2024/68	3	Aquisição de bens	02	020121	O	100				01/2024	12/2025	7 450,00	0,00	7 450,00	37 951,93	5 243,83	43 195,76	70,39	95,14		
2	251	2024/68	7	Géneros Alimentares	02	020106	O	100				01/2024	12/2025	100,00	0,00	100,00	5 967,91	86,76	6 054,67	86,76	99,78		

Execução Anual das Atividades mais Relevantes

Município de Sines

Ano: 2025

(designação da autarquia local)

(unidade: €)

Obj.	Prog.	Projeto		Designação	Código Classificação Orçamental	Forma de Realiz.	Fonte Financiamento (%)				Datas (Mês/Ano)		Montante Previsto			Montante executado			Nível Execução Anual (%)	Nível Execução Global (%)
		Ano / Nº	Ação				RP	RG	UE	EM	Início	Fim	Ano	Anos seguintes	Total	Anos Anteriores	Ano	Total		
2				Funções Sociais																
2	251			Cultura																
2	251	2024/70		Atividade Regular do CAS																
2	251	2024/70	1	Aquisição de bens	02	020121	O	100		01/2024	12/2025	5 150,00	0,00	5 150,00	2 380,31	5 106,97	7 487,28	99,16	99,43	
2	251	2024/70	2	Animação e Produção	02	020220	O	100		01/2024	12/2025	700,00	0,00	700,00	53 706,83	666,67	54 373,50	95,24	99,94	
2	251	2024/70	3	Aquisição de serviços	02	020225	O	100		01/2024	12/2025	1 800,00	0,00	1 800,00	71 225,97	1 791,67	73 017,64	99,54	99,99	
2	251	2024/71		Atividade Regular da Biblioteca																
2	251	2024/71	2	Aquisição de serviços	02	020225	O	100		01/2024	12/2025	400,00	0,00	400,00	5 358,90	399,60	5 758,50	99,90	99,99	
2	251	2024/72		Serviço Educativo e Cultural																
2	251	2024/72	3	Aquisição de serviços	02	020225	O	100		01/2024	12/2025	350,00	0,00	350,00	8 028,65	0,00	8 028,65	0,00	95,82	
2	251	2024/73		Museu de Sines/Casa Vasco da Gama - Atividade Regular																
2	251	2024/73	4	Trabalhos especializados	02	020220	O	100		01/2024	12/2025	10 600,00	0,00	10 600,00	10 238,59	3 585,45	13 824,04	33,83	66,34	
2	251	2024/74		Arquivo Municipal																
2	251	2024/74	1	Trabalhos especializados	02	020220	O	100		01/2024	12/2025	2 800,00	0,00	2 800,00	2 001,40	844,48	2 845,88	30,16	59,27	
2	251	2024/74	3	Aquisição de bens	02	020121	O	100		01/2024	12/2025	450,00	0,00	450,00	5 837,83	393,60	6 231,43	87,47	99,10	
2	251	2024/75		Festival Músicas do Mundo																
2	251	2024/75	4	Ferramentas e utensílios	02	020117	O	100		01/2024	12/2025	200,00	0,00	200,00	0,00	0,00	0,00	0,00	0,00	
2	251	2024/75	5	Aquisição de bens	02	020121	O	100		01/2024	12/2025	150,00	0,00	150,00	27 102,29	0,00	27 102,29	0,00	99,45	
2	251	2024/75	6	Publicidade	02	020217	O	100		01/2024	12/2025	2 400,00	0,00	2 400,00	31 225,57	1 941,84	33 167,41	80,91	98,64	
2	251	2024/75	7	Comunicações	02	020209	O	100		01/2024	12/2025	700,00	0,00	700,00	653,99	0,00	653,99	0,00	48,30	
2	251	2024/75	8	Espetáculos, Produção e divulgação	02	020220	O	100		01/2024	12/2025	61 750,00	0,00	61 750,00	664 666,58	61 699,27	726 365,85	99,92	99,99	
2	251	2024/75	10	Aquisição de serviços	02	020225	O	100		01/2024	12/2025	16 150,00	0,00	16 150,00	1 335 384,71	16 116,62	1 351 501,33	99,79	100,00	
2	251	2025/67		Apoio a Instituições e Coletividades - Cultura	02	040701	O	100		01/2025	12/2029	160 000,00	480 000,00	640 000,00	0,00	158 740,00	158 740,00	99,21	24,80	
2	251	2025/68		M.A.R. - Mostra de Artes de Rua																
2	251	2025/68	1	Apoio	02	040701	O	100		01/2025	12/2029	80 000,00	320 000,00	400 000,00	0,00	80 000,00	80 000,00	100,00	20,00	
2	251	2025/68	2	Aquisição de serviços	02	020225	O	100		01/2025	12/2029	3 350,00	40 000,00	43 350,00	0,00	3 345,60	3 345,60	99,87	7,72	
2	251	2025/68	3	Aquisição de bens	02	020121	O	100		01/2025	12/2029	500,00	2 000,00	2 500,00	0,00	0,00	0,00	0,00	0,00	
2	251	2025/68	4	Animação e Produção	02	020220	O	100		01/2025	12/2029	0,00	6 000,00	6 000,00	0,00	0,00	0,00	0,00	0,00	
2	251	2025/68	5	Publicidade	02	020217	O	100		01/2025	12/2029	2 500,00	10 000,00	12 500,00	0,00	2 499,55	2 499,55	99,98	20,00	
2	251	2025/68	6	Divulgação	02	020220	O	100		01/2025	12/2029	0,00	2 000,00	2 000,00	0,00	0,00	0,00	0,00	0,00	
2	251	2025/68	7	Vigilância	02	020218	O	100		01/2025	12/2029	9 000,00	20 000,00	29 000,00	0,00	8 939,64	8 939,64	99,33	30,83	
2	251	2025/69		Eventos Comemorativos																
2	251	2025/69	1	Animação e produção	02	020220	O	100		01/2025	12/2029	720 800,00	1 000 000,00	1 720 800,00	0,00	652 268,48	652 268,48	90,49	37,90	
2	251	2025/69	2	Aquisição de serviços	02	020225	O	100		01/2025	12/2029	364 000,00	1 000 000,00	1 364 000,00	204 114,33	191 811,53	395 925,86	52,70	25,25	
2	251	2025/69	3	Aquisição de bens	02	020121	O	100		01/2025	12/2029	40 000,00	140 000,00	180 000,00	0,00	35 207,99	35 207,99	88,02	19,56	

Execução Anual das Atividades mais Relevantes

Município de Sines

Ano: 2025

(designação da autarquia local)

(unidade: €)

Obj.	Prog.	Projeto		Designação	Código Classificação Orçamental	Forma de Realiz.	Fonte Financiamento (%)				Datas (Mês/Ano)		Montante Previsto			Montante executado			Nível Execução Anual (%)	Nível Execução Global (%)
		Ano / Nº	Ação				RP	RG	UE	EM	Início	Fim	Ano	Anos seguintes	Total	Anos Anteriores	Ano	Total		
2				Funções Sociais																
2	251			Cultura																
2	251	2025/69	4	Fogo artificial	02 020103	O	100			01/2025	12/2029	24 000,00	80 000,00	104 000,00	0,00	6 399,74	6 399,74	26,67	6,15	
2	251	2025/69	5	Ofertas	02 020115	O	100			01/2025	12/2029	4 500,00	24 000,00	28 500,00	0,00	4 108,20	4 108,20	91,29	14,41	
2	251	2025/69	6	Segurança	02 020218	O	100			01/2025	12/2029	37 000,00	80 000,00	117 000,00	0,00	20 985,01	20 985,01	56,72	17,94	
2	251	2025/69	7	Géneros Alimentares	02 020106	O	100			01/2025	12/2029	10 000,00	40 000,00	50 000,00	0,00	3 220,91	3 220,91	32,21	6,44	
2	251	2025/69	8	Divulgação	02 020220	O	100			01/2025	12/2029	9 000,00	20 000,00	29 000,00	605,16	7 226,25	7 831,41	80,29	26,45	
2	251	2025/69	9	Publicidade	02 020217	O	100			01/2025	12/2029	1 000,00	16 000,00	17 000,00	0,00	0,00	0,00	0,00	0,00	
2	251	2025/70		Observatório do Mar																
2	251	2025/70	1	Publicidade	02 020217	O	100			01/2025	12/2029	50,00	40 000,00	40 050,00	0,00	0,00	0,00	0,00	0,00	
2	251	2025/70	2	Divulgação	02 020220	O	100			01/2025	12/2029	50,00	40 000,00	40 050,00	0,00	0,00	0,00	0,00	0,00	
2	251	2025/70	3	Aquisição de serviços	02 020225	O	100			01/2025	12/2029	50,00	20 000,00	20 050,00	0,00	0,00	0,00	0,00	0,00	
2	251	2025/70	4	Merchandising	02 02011603	O	100			01/2025	12/2029	50,00	20 000,00	20 050,00	0,00	0,00	0,00	0,00	0,00	
2	251	2025/71		Atividade Regular do CAS																
2	251	2025/71	1	Aquisição de bens	02 020121	O	100			01/2025	12/2029	13 500,00	20 000,00	33 500,00	2 380,31	7 687,33	10 067,64	56,94	28,06	
2	251	2025/71	2	Animação e Produção	02 020220	O	100			01/2025	12/2029	32 500,00	120 000,00	152 500,00	53 706,83	24 364,00	78 070,83	74,97	37,86	
2	251	2025/71	3	Aquisição de serviços	02 020225	O	100			01/2025	12/2029	39 900,00	100 000,00	139 900,00	71 225,97	31 027,07	102 253,04	77,76	48,43	
2	251	2025/71	4	Merchandising	02 02011603	O	100			01/2025	12/2029	500,00	10 000,00	10 500,00	0,00	249,08	249,08	49,82	2,37	
2	251	2025/71	5	Divulgação	02 020220	O	100			01/2025	12/2029	2 500,00	20 000,00	22 500,00	0,00	2 480,00	2 480,00	99,20	11,02	
2	251	2025/71	6	Transporte	02 020210	O	100			01/2025	12/2029	3 100,00	40 000,00	43 100,00	0,00	3 061,47	3 061,47	98,76	7,10	
2	251	2025/71	7	Vigilância	02 020218	O	100			01/2025	12/2029	500,00	30 000,00	30 500,00	0,00	0,00	0,00	0,00	0,00	
2	251	2025/72		Atividade Regular da Biblioteca																
2	251	2025/72	1	Aquisição de bens	02 020121	O	100			01/2025	12/2029	7 500,00	30 000,00	37 500,00	11 754,11	5 174,12	16 928,23	68,99	34,37	
2	251	2025/72	2	Aquisição de serviços	02 020225	O	100			01/2025	12/2029	5 000,00	20 000,00	25 000,00	5 358,90	3 366,46	8 725,36	67,33	28,74	
2	251	2025/72	3	Trabalhos especializados	02 020220	O	100			01/2025	12/2029	4 500,00	30 000,00	34 500,00	0,00	2 952,42	2 952,42	65,61	8,56	
2	251	2025/73		Serviço Educativo e Cultural																
2	251	2025/73	1	Aquisição de bens	02 020121	O	100			01/2025	12/2029	5 000,00	20 000,00	25 000,00	5 002,82	1 243,13	6 245,95	24,86	20,82	
2	251	2025/73	2	Animação e produção	02 020220	O	100			01/2025	12/2029	15 000,00	60 000,00	75 000,00	14 971,70	14 371,76	29 343,46	95,81	32,61	
2	251	2025/73	3	Aquisição de serviços	02 020225	O	100			01/2025	12/2029	10 000,00	40 000,00	50 000,00	8 028,65	8 567,12	16 595,77	85,67	28,60	
2	251	2025/74		Museu de Sines/Casa Vasco da Gama - Atividade Regular																
2	251	2025/74	1	Aquisição de bens	02 020121	O	100			01/2025	12/2029	21 900,00	6 000,00	27 900,00	1 638,01	1 920,86	3 558,87	8,77	12,05	
2	251	2025/74	2	Aquisição de serviços	02 020225	O	100			01/2025	12/2029	2 500,00	10 000,00	12 500,00	0,00	2 050,00	2 050,00	82,00	16,40	
2	251	2025/74	3	Merchandising	02 02011603	O	100			01/2025	12/2029	0,00	4 000,00	4 000,00	0,00	0,00	0,00	0,00	0,00	
2	251	2025/74	4	Trabalhos especializados	02 020220	O	100			01/2025	12/2029	15 000,00	60 000,00	75 000,00	0,00	7 740,80	7 740,80	51,61	10,32	
2	251	2025/75		Arquivo Municipal																

Execução Anual das Atividades mais Relevantes

Município de Sines

Ano: 2025

(designação da autarquia local)

(unidade: €)

Obj.	Prog.	Projeto		Designação	Código Classificação Orçamental	Forma de Realiz.	Fonte Financiamento (%)				Datas (Mês/Ano)		Montante Previsto			Montante executado			Nível Execução Anual (%)	Nível Execução Global (%)
		Ano / Nº	Ação				RP	RG	UE	EM	Início	Fim	Ano	Anos seguintes	Total	Anos Anteriores	Ano	Total		
2				Funções Sociais																
2	251			Cultura																
2	251	2025/75	1	Trabalhos especializados	02 020220	O	100			01/2025	12/2029	7 500,00	30 000,00	37 500,00	0,00	3 376,00	3 376,00	45,01	9,00	
2	251	2025/75	2	Aquisição de serviços	02 020225	O	100			01/2025	12/2029	20 000,00	80 000,00	100 000,00	0,00	4 218,88	4 218,88	21,09	4,22	
2	251	2025/75	3	Aquisição de bens	02 020121	O	100			01/2025	12/2029	2 500,00	10 000,00	12 500,00	0,00	689,66	689,66	27,59	5,52	
2	251	2025/76		Festival Músicas do Mundo																
2	251	2025/76	1	Fogo artifício	02 020103	O	100			01/2025	12/2029	30 000,00	60 000,00	90 000,00	0,00	30 000,00	30 000,00	100,00	33,33	
2	251	2025/76	2	Ofertas	02 020115	O	100			01/2025	12/2029	12 050,00	20 000,00	32 050,00	0,00	12 029,02	12 029,02	99,83	37,53	
2	251	2025/76	3	Merchandising	02 02011603	O	100			01/2025	12/2029	58 500,00	320 000,00	378 500,00	0,00	58 421,79	58 421,79	99,87	15,44	
2	251	2025/76	4	Ferramentas e utensilios	02 020117	O	100			01/2025	12/2029	2 500,00	10 000,00	12 500,00	0,00	1 337,49	1 337,49	53,50	10,70	
2	251	2025/76	5	Aquisição de bens	02 020121	O	100			01/2025	12/2029	45 350,00	140 000,00	185 350,00	0,00	45 330,95	45 330,95	99,96	24,46	
2	251	2025/76	6	Publicidade	02 020217	O	100			01/2025	12/2029	37 000,00	160 000,00	197 000,00	0,00	36 553,14	36 553,14	98,79	18,55	
2	251	2025/76	7	Comunicações	02 020209	O	100			01/2025	12/2029	1 500,00	10 000,00	11 500,00	0,00	1 307,98	1 307,98	87,20	11,37	
2	251	2025/76	8	Espetáculos, Produção e divulgação	02 020220	O	100			01/2025	12/2029	913 900,00	2 880 000,00	3 793 900,00	0,00	912 848,65	912 848,65	99,88	24,06	
2	251	2025/76	9	Segurança	02 020218	O	100			01/2025	12/2029	101 100,00	400 000,00	501 100,00	0,00	101 082,71	101 082,71	99,98	20,17	
2	251	2025/76	10	Aquisição de serviços	02 020225	O	100			01/2025	12/2029	832 100,00	3 000 000,00	3 832 100,00	0,00	828 708,71	828 708,71	99,59	21,63	
2	251	2025/76	11	Serviço de limpeza	02 020202	O	100			01/2025	12/2029	30 000,00	160 000,00	190 000,00	0,00	29 667,60	29 667,60	98,89	15,61	
2	251	2025/76	12	Géneros alimentares	02 020106	O	100			01/2025	12/2029	6 500,00	40 000,00	46 500,00	0,00	6 479,93	6 479,93	99,69	13,94	
2	251	2025/76	13	Estudos, Pareceres e Consultoria	02 020214	O	100			01/2025	12/2025	43 500,00	0,00	43 500,00	0,00	43 050,00	43 050,00	98,97	98,97	
2	251	2025/104		Cátedra Vasco da Gama																
2	251	2025/104	1	Protocolo com a Universidade Aberta	02 040305	O	100			01/2025	12/2027	25 000,00	100 000,00	125 000,00	0,00	0,00	0,00	0,00	0,00	
												Totais do Programa 251:	4 096 350,00	11 440 000,00	15 536 350,00	3 427 059,41	3 665 203,40	7 092 262,81	89,47	37,40
2	252			Desporto, recreio e lazer																
2	252	2021/69		Apoio a Instituições e Coletividades - Desporto																
2	252	2021/69	3	Apoio a Instituições e Coletividades- Apoio ao investimento	02 080701	A	100			01/2021	12/2025	500,00	0,00	500,00	70 840,00	0,00	70 840,00	0,00	99,30	
2	252	2022/79		Equipamentos Desportivos																
2	252	2022/79	2	Conservação e Manutenção	02 020203	O	100			01/2022	12/2025	7 950,00	0,00	7 950,00	41 299,19	2 312,40	43 611,59	29,09	88,55	
2	252	2023/74		Programa Desafio																
2	252	2023/74	2	Aquisição de Serviços	02 020225	O	100			01/2023	12/2025	550,00	0,00	550,00	3 576,72	0,00	3 576,72	0,00	86,67	
2	252	2023/75		Equipamentos Desportivos																
2	252	2023/75	3	Aquisição de Serviços	02 020225	O	100			01/2023	12/2025	850,00	0,00	850,00	24 134,78	81,18	24 215,96	9,55	96,92	
2	252	2023/75	4	Vigilância	02 020218	O	100			01/2023	12/2025	32 100,00	0,00	32 100,00	61 033,60	32 052,60	93 086,20	99,85	99,95	
2	252	2023/76		Iniciativas Desportivas																
2	252	2023/76	1	Aquisição de Serviços	02 020225	O	100			01/2023	12/2025	50,00	0,00	50,00	60 988,67	0,00	60 988,67	0,00	99,92	
2	252	2024/78		Convívio Natal dos Trabalhadores da Autarquia																

Execução Anual das Atividades mais Relevantes

Município de Sines

Ano: 2025

(designação da autarquia local)

(unidade: €)

Obj.	Prog.	Projeto		Designação	Código Classificação Orçamental	Forma de Realiz.	Fonte Financiamento (%)				Datas (Mês/Ano)		Montante Previsto			Montante executado			Nível Execução Anual (%)	Nível Execução Global (%)
		Ano / Nº	Ação				RP	RG	UE	EM	Início	Fim	Ano	Anos seguintes	Total	Anos Anteriores	Ano	Total		
2				Funções Sociais																
2	252			Desporto, recreio e lazer																
2	252	2024/78	3	Aquisição de serviços	02 020225	O	100			01/2024	12/2025	31 750,00	0,00	31 750,00	0,00	31 727,85	31 727,85	99,93	99,93	
2	252	2024/78	4	Ofertas	02 020115	O	100			01/2024	12/2025	65 850,00	0,00	65 850,00	2 540,76	65 838,55	68 379,31	99,98	99,98	
2	252	2024/79		Apoio a Instituições e Coletividades - Desporto																
2	252	2024/79	1	Apoio a Instituições e Coletividades - Apoio à realização atividades anuais	02 040701	O	100			01/2024	12/2025	7 650,00	0,00	7 650,00	568 500,32	6 870,39	575 370,71	89,81	99,86	
2	252	2024/80		Quinzena da Juventude																
2	252	2024/80	1	Animação e Produção	02 020220	O	100			01/2024	12/2025	7 200,00	0,00	7 200,00	63 689,43	3 185,70	66 875,13	44,25	94,34	
2	252	2024/80	2	Aquisição de Serviços	02 020225	O	100			01/2024	12/2025	4 450,00	0,00	4 450,00	12 891,63	2 865,90	15 757,53	64,40	90,87	
2	252	2024/81		Programa Desafio																
2	252	2024/81	1	Animação e Produção	02 020220	O	100			01/2024	12/2025	500,00	0,00	500,00	30 386,25	54,00	30 440,25	10,80	98,56	
2	252	2024/81	2	Aquisição de Serviços	02 020225	O	100			01/2024	12/2025	500,00	0,00	500,00	5 078,00	0,00	5 078,00	0,00	91,04	
2	252	2024/82		Equipamentos Desportivos																
2	252	2024/82	1	Aquisição de Bens	02 020121	O	100			01/2024	12/2025	1 050,00	0,00	1 050,00	38 473,74	1 008,01	39 481,75	96,00	99,89	
2	252	2024/82	2	Conservação e Manutenção	02 020203	O	100			01/2024	12/2025	1 700,00	0,00	1 700,00	98 151,19	0,00	98 151,19	0,00	98,30	
2	252	2024/82	3	Aquisição de Serviços	02 020225	O	100			01/2024	12/2025	45 700,00	0,00	45 700,00	39 868,94	40 525,24	80 394,18	88,68	93,95	
2	252	2024/82	4	Vigilância	02 020218	O	100			01/2024	12/2025	1 250,00	0,00	1 250,00	5 977,80	0,00	5 977,80	0,00	82,71	
2	252	2024/83		Iniciativas Desportivas																
2	252	2024/83	1	Aquisição de Serviços	02 020225	O	100			01/2024	12/2025	15 450,00	0,00	15 450,00	65 966,89	1 825,50	67 792,39	11,82	83,27	
2	252	2024/83	2	Aquisição de Bens	02 020121	O	100			01/2024	12/2025	400,00	0,00	400,00	16 679,05	245,88	16 924,93	61,47	99,10	
2	252	2024/83	3	Vigilância	02 020218	O	100			01/2024	12/2025	100,00	0,00	100,00	2 853,56	0,00	2 853,56	0,00	96,61	
2	252	2024/83	5	Ofertas	02 020115	O	100			01/2024	12/2025	500,00	0,00	500,00	18 496,79	0,00	18 496,79	0,00	97,37	
2	252	2024/84		Walls Project																
2	252	2024/84	2	Aquisição de Serviços	02 020225	O	100			01/2024	12/2025	50,00	0,00	50,00	3 628,50	0,00	3 628,50	0,00	98,64	
2	252	2025/80		Convívio Natal dos Trabalhadores da Autarquia																
2	252	2025/80	1	Animação e Produção	02 020220	O	100			01/2025	12/2029	3 500,00	14 000,00	17 500,00	0,00	136,80	136,80	3,91	0,78	
2	252	2025/80	2	Aquisição de bens	02 020121	O	100			01/2025	12/2029	1 500,00	6 000,00	7 500,00	0,00	1 079,37	1 079,37	71,96	14,39	
2	252	2025/80	3	Aquisição de serviços	02 020225	O	100			01/2025	12/2029	35 000,00	140 000,00	175 000,00	0,00	0,00	0,00	0,00	0,00	
2	252	2025/80	4	Ofertas	02 020115	O	100			01/2025	12/2029	65 000,00	280 000,00	345 000,00	0,00	0,00	0,00	0,00	0,00	
2	252	2025/81		Apoio a Instituições e Coletividades - Desporto																
2	252	2025/81	1	Apoio a Instituições e Coletividades - Apoio à realização atividades anuais	02 040701	O	100			01/2025	12/2029	284 000,00	1 260 000,00	1 544 000,00	0,00	283 157,89	283 157,89	99,70	18,34	
2	252	2025/81	2	Apoio a Instituições e Coletividades - Apoio a aquisição de viaturas	02 080701	O	100			01/2025	12/2029	25 000,00	200 000,00	225 000,00	0,00	12 912,00	12 912,00	51,65	5,74	
2	252	2025/82		Quinzena da Juventude																
2	252	2025/82	1	Animação e Produção	02 020220	O	100			01/2025	12/2029	70 100,00	260 000,00	330 100,00	0,00	69 708,00	69 708,00	99,44	21,12	
2	252	2025/82	2	Aquisição de Serviços	02 020225	O	100			01/2025	12/2029	11 700,00	60 000,00	71 700,00	0,00	10 331,63	10 331,63	88,30	14,41	

Execução Anual das Atividades mais Relevantes

Município de Sines

Ano: 2025

(designação da autarquia local)

(unidade: €)

Obj.	Prog.	Projeto		Designação	Código Classificação Orçamental	Forma de Realiz.	Fonte Financiamento (%)				Datas (Mês/Ano)		Montante Previsto			Montante executado			Nível Execução Anual (%)	Nível Execução Global (%)
		Ano / Nº	Ação				RP	RG	UE	EM	Início	Fim	Ano	Anos seguintes	Total	Anos Anteriores	Ano	Total		
2				Funções Sociais																
2	252			Desporto, recreio e lazer																
2	252	2025/82	3	Aquisição de Bens	02 020121	O	100			01/2025	12/2029	2 000,00	4 000,00	6 000,00	0,00	1 993,83	1 993,83	99,69	33,23	
2	252	2025/82	4	Transportes	02 020210	O	100			01/2025	12/2029	500,00	4 000,00	4 500,00	0,00	0,00	0,00	0,00	0,00	
2	252	2025/83		Programa Desafio																
2	252	2025/83	1	Animação e Produção	02 020220	O	100			01/2025	12/2029	6 300,00	80 000,00	86 300,00	0,00	0,00	0,00	0,00	0,00	
2	252	2025/83	2	Aquisição de Serviços	02 020225	O	100			01/2025	12/2029	2 900,00	24 000,00	26 900,00	0,00	1 515,20	1 515,20	52,25	5,63	
2	252	2025/83	3	Aquisição de Bens	02 020121	O	100			01/2025	12/2029	1 500,00	6 000,00	7 500,00	0,00	0,00	0,00	0,00	0,00	
2	252	2025/84		Equipamentos Desportivos																
2	252	2025/84	1	Aquisição de Bens	02 020121	O	100			01/2025	12/2029	70 000,00	40 000,00	110 000,00	38 473,74	50 208,76	88 682,50	71,73	59,73	
2	252	2025/84	2	Conservação e Manutenção	02 020203	O	100			01/2025	12/2029	44 500,00	300 000,00	344 500,00	98 151,19	32 038,52	130 189,71	72,00	29,41	
2	252	2025/84	3	Aquisição de Serviços	02 020225	O	100			01/2025	12/2029	39 650,00	200 000,00	239 650,00	39 868,94	26 499,56	66 368,50	66,83	23,74	
2	252	2025/84	4	Vigilância	02 020218	O	100			01/2025	12/2029	17 000,00	260 000,00	277 000,00	0,00	3 298,64	3 298,64	19,40	1,19	
2	252	2025/85		Iniciativas Desportivas																
2	252	2025/85	1	Aquisição de Serviços	02 020225	O	100			01/2025	12/2029	77 000,00	300 000,00	377 000,00	0,00	68 549,82	68 549,82	89,03	18,18	
2	252	2025/85	2	Aquisição de Bens	02 020121	O	100			01/2025	12/2029	13 000,00	40 000,00	53 000,00	0,00	10 269,74	10 269,74	79,00	19,38	
2	252	2025/85	3	Vigilância	02 020218	O	100			01/2025	12/2029	3 300,00	20 000,00	23 300,00	0,00	3 253,50	3 253,50	98,59	13,96	
2	252	2025/85	4	Trabalhos Especializados	02 020220	O	100			01/2025	12/2029	4 000,00	40 000,00	44 000,00	0,00	3 687,24	3 687,24	92,18	8,38	
2	252	2025/85	5	Ofertas	02 020115	O	100			01/2025	12/2029	18 500,00	40 000,00	58 500,00	18 496,79	13 843,08	32 339,87	74,83	42,00	
2	252	2025/85	6	Transferências para instituições sem fins lucrativos	02 040701	O	100			01/2025	12/2029	39 000,00	100 000,00	139 000,00	0,00	29 000,00	29 000,00	74,36	20,86	
2	252	2025/86		Walls Project																
2	252	2025/86	1	Aquisição de Bens	02 020121	O	100			01/2025	12/2029	1 000,00	4 000,00	5 000,00	0,00	0,00	0,00	0,00	0,00	
2	252	2025/86	2	Aquisição de Serviços	02 020225	O	100			01/2025	12/2029	7 500,00	30 000,00	37 500,00	0,00	7 257,00	7 257,00	96,76	19,35	
2	252	2025/86	3	Animação e produção	02 020220	O	100			01/2025	12/2029	1 500,00	6 000,00	7 500,00	0,00	0,00	0,00	0,00	0,00	
2	252	2025/87		FormArte																
2	252	2025/87	1	Aquisição de Bens	02 020121	O	100			01/2025	12/2029	1 000,00	4 000,00	5 000,00	0,00	0,00	0,00	0,00	0,00	
2	252	2025/87	2	Aquisição de Serviços	02 020225	O	100			01/2025	12/2029	1 500,00	6 000,00	7 500,00	0,00	750,00	750,00	50,00	10,00	
2	252	2025/87	3	Animação e produção	02 020220	O	100			01/2025	12/2029	0,00	10 000,00	10 000,00	0,00	0,00	0,00	0,00	0,00	
2	252	2025/88		Mãos à Obra	02 04080202	O	100			01/2025	12/2029	6 000,00	20 000,00	26 000,00	0,00	5 200,00	5 200,00	86,67	20,00	
Totais do Programa 252:												1 079 550,00	3 758 000,00	4 837 550,00	1 430 046,47	823 283,78	2 253 330,25	76,26	35,95	
Totais do Objetivo 2:												10 586 200,00	30 077 400,00	40 663 600,00	12 844 891,56	8 266 141,15	21 111 032,71	78,08	39,45	

Execução Anual das Atividades mais Relevantes

Município de Sines

Ano: 2025

(designação da autarquia local)

(unidade: €)

Obj.	Prog.	Projeto		Designação	Código Classificação Orçamental	Forma de Realiz.	Fonte Financiamento (%)				Datas (Mês/Ano)		Montante Previsto			Montante executado			Nível Execução Anual (%)	Nível Execução Global (%)
		Ano / Nº	Ação				RP	RG	UE	EM	Início	Fim	Ano	Anos seguintes	Total	Anos Anteriores	Ano	Total		
3				Funções Económicas																
3	320			Indústria e Energia																
3	320	2022/86		Fornecimento de Energia																
3	320	2022/86	3	Aquisição de gás para as instalações	02	020201	O	100			01/2022	12/2025	4 800,00	0,00	4 800,00	140 936,53	3 835,79	144 772,32	79,91	99,34
3	320	2024/91		Fornecimento de Energia																
3	320	2024/91	1	Aquisição de energia elétrica	02	020201	O	100			01/2024	12/2025	35 000,00	0,00	35 000,00	0,00	34 741,09	34 741,09	99,26	99,26
3	320	2024/91	2	Iluminação Pública	02	020225	O	100			01/2024	12/2025	18 400,00	0,00	18 400,00	521 983,48	18 356,31	540 339,79	99,76	99,99
3	320	2024/91	3	Aquisição de gás	02	020201	O	100			01/2024	12/2027	28 900,00	65 000,00	93 900,00	1 811,91	28 867,97	30 679,88	99,89	32,05
3	320	2025/90		Fornecimento de Energia																
3	320	2025/90	1	Aquisição de energia elétrica	02	020201	O	100			01/2025	12/2029	893 450,00	3 400 000,00	4 293 450,00	0,00	804 617,31	804 617,31	90,06	18,74
3	320	2025/90	2	Iluminação Pública	02	020225	O	100			01/2025	12/2029	350 000,00	1 800 000,00	2 150 000,00	521 983,48	279 947,86	801 931,34	79,99	30,01
3	320	2025/90	3	Aquisição de gás para as instalações	02	020201	O	100			01/2025	12/2029	126 000,00	800 000,00	926 000,00	1 811,91	62 936,96	64 748,87	49,95	6,98
				Totais do Programa 320:									1 456 550,00	6 065 000,00	7 521 550,00	1 188 527,31	1 233 303,29	2 421 830,60	84,67	27,80
3	331			Transportes rodoviários																
3	331	2024/93		Arruamentos, Estradas e Caminhos Municipais	02	020101	O	100			01/2024	12/2027	21 900,00	18 200,00	40 100,00	151 134,37	19 271,64	170 406,01	88,00	89,11
3	331	2025/94		Arruamentos, Estradas e Caminhos Municipais	02	020101	O	100			01/2025	12/2029	50 000,00	300 000,00	350 000,00	0,00	4 020,26	4 020,26	8,04	1,15
				Totais do Programa 331:									71 900,00	318 200,00	390 100,00	151 134,37	23 291,90	174 426,27	32,39	32,23
3	342			Turismo																
3	342	2014/168		Rota Vicentina	02	040701	O	100			01/2014	12/2026	25 000,00	11 750,00	36 750,00	109 777,00	15 120,00	124 897,00	60,48	85,24
3	342	2023/89		Época Balnear																
3	342	2023/89	4	Limpeza das Praias	02	020202	O	100			01/2023	12/2025	32 500,00	0,00	32 500,00	81 622,80	32 324,40	113 947,20	99,46	99,85
3	342	2024/97		Tasquinhas																
3	342	2024/97	2	Aquisição de Serviços	02	020225	O	100			01/2024	12/2025	22 400,00	0,00	22 400,00	17 891,64	22 387,81	40 279,45	99,95	99,97
3	342	2024/97	5	Limpeza e higiene	02	020202	O	100			01/2024	12/2025	500,00	0,00	500,00	37 489,17	0,00	37 489,17	0,00	98,68
3	342	2024/98		Época Balnear																
3	342	2024/98	1	Aquisição de Bens	02	020121	O	100			01/2024	12/2025	600,00	0,00	600,00	20 839,02	0,00	20 839,02	0,00	97,20
3	342	2024/98	2	Aquisição de Serviços	02	020225	O	100			01/2024	12/2025	8 950,00	0,00	8 950,00	52 622,88	8 247,70	60 870,58	92,15	98,86
3	342	2024/100		Estações Náuticas																
3	342	2024/100	3	Ofertas	02	020115	O	100			01/2024	12/2025	50,00	0,00	50,00	1 327,50	0,00	1 327,50	0,00	96,37
3	342	2025/97		Época Balnear																
3	342	2025/97	1	Aquisição de Bens	02	020121	O	100			01/2025	12/2029	12 850,00	30 000,00	42 850,00	0,00	10 742,10	10 742,10	83,60	25,07
3	342	2025/97	2	Aquisição de Serviços	02	020225	O	100			01/2025	12/2029	71 400,00	240 000,00	311 400,00	0,00	60 359,84	60 359,84	84,54	19,38
3	342	2025/97	3	Vigilância	02	020218	O	100			01/2025	12/2029	153 800,00	700 000,00	853 800,00	0,00	153 750,00	153 750,00	99,97	18,01
3	342	2025/97	4	Limpeza das Praias	02	020202	O	100			01/2025	12/2029	0,00	200 000,00	200 000,00	0,00	0,00	0,00	0,00	0,00
3	342	2025/97	5	Merchandising	02	02011603	O	100			01/2025	12/2029	500,00	10 000,00	10 500,00	0,00	0,00	0,00	0,00	0,00

Execução Anual das Atividades mais Relevantes

Município de Sines

Ano: 2025

(designação da autarquia local)

(unidade: €)

Obj.	Prog.	Projeto		Designação	Código Classificação Orçamental	Forma de Realiz.	Fonte Financiamento (%)				Datas (Mês/Ano)		Montante Previsto			Montante executado			Nível Execução Anual (%)	Nível Execução Global (%)
		Ano / Nº	Ação				RP	RG	UE	EM	Início	Fim	Ano	Anos seguintes	Total	Anos Anteriores	Ano	Total		
3				Funções Económicas																
3	342			Turismo																
3	342	2025/97	6	Bens para oferta	02 020115	O	100			01/2025	12/2029	500,00	10 000,00	10 500,00	0,00	0,00	0,00	0,00	0,00	
3	342	2025/97	7	Conservação e manutenção	02 020203	O	100			01/2025	12/2029	2 500,00	10 000,00	12 500,00	0,00	1 740,20	1 740,20	69,61	13,92	
3	342	2025/98		Tasquinhas																
3	342	2025/98	1	Aquisição de Bens	02 020121	O	100			01/2025	12/2029	12 100,00	30 000,00	42 100,00	0,00	11 996,44	11 996,44	99,14	28,50	
3	342	2025/98	2	Aquisição de Serviços	02 020225	O	100			01/2025	12/2029	65 500,00	220 000,00	285 500,00	0,00	64 173,64	64 173,64	97,98	22,48	
3	342	2025/98	3	Animação e Produção	02 020220	O	100			01/2025	12/2029	528 300,00	1 700 000,00	2 228 300,00	0,00	503 348,96	503 348,96	95,28	22,59	
3	342	2025/98	4	Vigilância	02 020218	O	100			01/2025	12/2029	15 200,00	70 000,00	85 200,00	0,00	15 197,49	15 197,49	99,98	17,84	
3	342	2025/98	5	Limpeza e higiene	02 020202	O	100			01/2025	12/2029	36 000,00	160 000,00	196 000,00	0,00	35 733,96	35 733,96	99,26	18,23	
3	342	2025/98	6	Publicidade	02 020217	O	100			01/2025	12/2029	0,00	10 000,00	10 000,00	0,00	0,00	0,00	0,00	0,00	
3	342	2025/98	7	Divulgação	02 020220	O	100			01/2025	12/2029	0,00	50 000,00	50 000,00	0,00	0,00	0,00	0,00	0,00	
3	342	2025/99		Ações de Promoção Turística																
3	342	2025/99	1	Aquisição de Bens	02 020121	O	100			01/2025	12/2029	4 500,00	40 000,00	44 500,00	0,00	922,07	922,07	20,49	2,07	
3	342	2025/99	2	Divulgação	02 020220	O	100			01/2025	12/2029	0,00	10 000,00	10 000,00	0,00	0,00	0,00	0,00	0,00	
3	342	2025/99	3	Aquisição de Serviços	02 020225	O	100			01/2025	12/2029	92 100,00	190 000,00	282 100,00	20 018,70	81 999,20	102 017,90	89,03	33,77	
3	342	2025/99	4	Merchandising	02 02011603	O	100			01/2025	12/2029	2 000,00	20 000,00	22 000,00	0,00	0,00	0,00	0,00	0,00	
3	342	2025/99	5	Trabalhos Especializados	02 020220	O	100			01/2025	12/2029	4 500,00	30 000,00	34 500,00	0,00	3 382,50	3 382,50	75,17	9,80	
3	342	2025/99	6	Ofertas	02 020115	O	100			01/2025	12/2029	6 300,00	10 000,00	16 300,00	0,00	5 489,10	5 489,10	87,13	33,68	
3	342	2025/99	7	Mercadorias para venda	02 02011603	O	100			01/2025	12/2029	500,00	10 000,00	10 500,00	0,00	0,00	0,00	0,00	0,00	
3	342	2025/100		Estações Náuticas																
3	342	2025/100	1	Aquisição de bens	02 020121	O	100			01/2025	12/2029	1 000,00	20 000,00	21 000,00	0,00	900,00	900,00	90,00	4,29	
3	342	2025/100	2	Aquisição de serviços	02 020225	O	100			01/2025	12/2029	3 000,00	20 000,00	23 000,00	0,00	1 500,00	1 500,00	50,00	6,52	
3	342	2025/103		The Tall Ships Races 2027																
3	342	2025/103	1	Protocolo com a "The Sail Training International Ships Council"	02 040701	O	100			01/2025	12/2027	105 000,00	110 000,00	215 000,00	0,00	102 775,81	102 775,81	97,88	0,00	
Totais do Programa 342:												1 207 550,00	3 911 750,00	5 119 300,00	341 588,71	1 132 091,22	1 473 679,93	93,75	26,99	
3	351			Desenvolvimento Económico																
3	351	2023/92		Feiras Temáticas																
3	351	2023/92	1	Animação e Produção	02 020220	O	100			01/2023	12/2025	100,00	0,00	100,00	185 974,61	0,00	185 974,61	0,00	99,95	
3	351	2023/92	2	Aquisição de Serviços	02 020225	O	100			01/2023	12/2025	3 350,00	0,00	3 350,00	187 713,53	3 301,32	191 014,85	98,55	99,97	
3	351	2024/101		Feiras Temáticas																
3	351	2024/101	1	Animação e Produção	02 020220	O	100			01/2024	12/2025	29 700,00	0,00	29 700,00	187 582,48	29 680,00	217 262,48	99,93	99,99	
3	351	2024/101	2	Aquisição de Serviços	02 020225	O	100			01/2024	12/2025	161 450,00	0,00	161 450,00	94 724,10	161 330,15	256 054,25	99,93	99,95	
3	351	2024/101	3	Aquisição de Bens	02 020121	O	100			01/2024	12/2025	1 700,00	0,00	1 700,00	13 467,16	1 669,86	15 137,02	98,23	99,80	
3	351	2025/101		Feiras Temáticas																

Execução Anual das Atividades mais Relevantes

Município de Sines

Ano: 2025

(designação da autarquia local)

(unidade: €)

Obj.	Prog.	Projeto		Designação	Código Classificação Orçamental	Forma de Realiz.	Fonte Financiamento (%)				Datas (Mês/Ano)		Montante Previsto			Montante executado			Nível Execução Anual (%)	Nível Execução Global (%)
		Ano / N°	Ação				RP	RG	UE	EM	Início	Fim	Ano	Anos seguintes	Total	Anos Anteriores	Ano	Total		
3				Funções Económicas																
3	351			Desenvolvimento Económico																
3	351	2025/101	1	Animação e Produção	02 020220	O	100			01/2025	12/2029	185 000,00	700 000,00	885 000,00	0,00	137 137,23	137 137,23	74,13	15,50	
3	351	2025/101	2	Aquisição de Serviços	02 020225	O	100			01/2025	12/2029	221 000,00	600 000,00	821 000,00	0,00	58 214,98	58 214,98	26,34	7,09	
3	351	2025/101	3	Aquisição de Bens	02 020121	O	100			01/2025	12/2029	34 000,00	180 000,00	214 000,00	0,00	16 985,97	16 985,97	49,96	7,94	
3	351	2025/101	4	Divulgação	02 020220	O	100			01/2025	12/2029	5 000,00	20 000,00	25 000,00	0,00	0,00	0,00	0,00	0,00	
3	351	2025/101	5	Publicidade	02 020217	O	100			01/2025	12/2029	10 000,00	20 000,00	30 000,00	0,00	4 905,88	4 905,88	49,06	16,35	
3	351	2025/101	6	Vigilância	02 020218	O	100			01/2025	12/2029	25 000,00	80 000,00	105 000,00	0,00	8 856,00	8 856,00	35,42	8,43	
Totais do Programa 351:												676 300,00	1 600 000,00	2 276 300,00	669 461,88	422 081,39	1 091 543,27	62,41	37,05	
Totais do Objetivo 3:												3 412 300,00	11 894 950,00	15 307 250,00	2 350 712,27	2 810 767,80	5 161 480,07	82,37	29,23	

Execução Anual das Atividades mais Relevantes

Município de Sines

Ano: 2025

(designação da autarquia local)

(unidade: €)

Obj.	Prog.	Projeto		Designação	Código Classificação Orçamental	Forma de Realiz.	Fonte Financiamento (%)				Datas (Mês/Ano)		Montante Previsto			Montante executado			Nível Execução Anual (%)	Nível Execução Global (%)	
		Ano / N°	Ação				RP	RG	UE	EM	Início	Fim	Ano	Anos seguintes	Total	Anos Anteriores	Ano	Total			
4				Outras Funções																	
4	420			Transferência entre administrações																	
4	420	2025/102		Transferências para as Juntas de Freguesia																	
4	420	2025/102	1	Transferências correntes	02	04050102	O	100		01/2025	12/2029	955 550,00	4 000 000,00	4 955 550,00	0,00	955 541,93	955 541,93	100,00	19,28		
Totais do Programa 420:												955 550,00	4 000 000,00	4 955 550,00	0,00	955 541,93	955 541,93	100,00	19,28		
Totais do Objetivo 4:												955 550,00	4 000 000,00	4 955 550,00	0,00	955 541,93	955 541,93	100,00	19,28		
Total Geral:												17 020 100,00	53 759 850,00	70 779 950,00	18 358 097,37	13 285 418,22	31 643 515,59	78,06	35,50		

ORGÃO EXECUTIVO

Em de de

.....

ORGÃO DELIBERATIVO

Em de de

.....

ANEXO ÀS DEMONSTRAÇÕES ORÇAMENTAIS

1. ALTERAÇÕES ORÇAMENTAIS DA RECEITA

Anexo às demonstrações orçamentais 1 - Alterações Orçamentais da Receita

Município de Sines

(designação da autarquia local)

Ano: 2025

Euros

Rubricas [1]	Tipo [2]	Receita				Previsões corrigidas [7]=[3]+[4]-[5]+[6]	Observações [8]
		Previsões iniciais [3]	Alterações orçamentais		Créd. Especiais [6]		
			Inscrições/reforços [4]	Diminuições/anulações [5]			
R1 - Receita Fiscal	P/M	9 559 800,00	7 736 600,00	4 764 300,00		12 532 100,00	
R1.1 - Impostos diretos	P/M	9 559 800,00	7 736 600,00	4 764 300,00		12 532 100,00	
R1.2 - Impostos indiretos	P/M	0,00				0,00	
R2 - Contribuições para sistemas de proteção social e subsistem	P/M	0,00				0,00	
R3 - Taxas, multas e outras penalidades	P/M	2 095 000,00	3 812 900,00			5 907 900,00	
R4 - Rendimentos de propriedade	P/M	621 450,00	22 700,00			644 150,00	
R5 - Transferências e subsídios correntes	P/M	9 033 050,00	471 300,00			9 504 350,00	
R5.1 - Transferências correntes	P/M	9 033 050,00	471 300,00			9 504 350,00	
R5.1.1 - Administrações Públicas	P/M	8 961 600,00	471 300,00			9 432 900,00	
R5.1.1.1 - Administração Central - Estado Português	P/M	8 893 900,00	439 650,00			9 333 550,00	
R5.1.1.2 - Administração Central - Outras entidades	P/M	67 650,00	31 650,00			99 300,00	
R5.1.1.3 - Segurança Social	P/M	0,00				0,00	
R5.1.1.4 - Administração Regional	P/M	0,00				0,00	
R5.1.1.5 - Administração Local	P/M	50,00				50,00	
R5.1.2 - Exterior - U E	P/M	0,00				0,00	
R5.1.3 - Outras	P/M	71 450,00				71 450,00	
R5.2 - Subsídios correntes	P/M	0,00				0,00	
R6 - Venda de bens e serviços	P/M	4 981 500,00	2 470 250,00			7 451 750,00	
R7 - Outras receitas correntes	P/M	16 737 200,00	315 000,00	10 064 450,00		6 987 750,00	
R8 - Venda de bens de investimento	P/M	1 208 750,00	665 450,00			1 874 200,00	
R9 - Transferências e subsídios de capital	P/M	3 183 900,00	65 900,00			3 249 800,00	
R9.1 - Transferências de capital	P/M	3 183 900,00	65 900,00			3 249 800,00	
R9.1.1 - Administrações Públicas	P/M	3 183 850,00	65 900,00			3 249 750,00	
R9.1.1.1 - Administração Central - Estado Português	P/M	3 183 850,00	65 900,00			3 249 750,00	
R9.1.1.2 - Administração Central - Outras entidades	P/M	0,00				0,00	
R9.1.1.3 - Segurança Social	P/M	0,00				0,00	
R9.1.1.4 - Administração Regional	P/M	0,00				0,00	
R9.1.1.5 - Administração Local	P/M	0,00				0,00	
R9.1.2 - Exterior - U E	P/M	0,00				0,00	
R9.1.3 - Outras	P/M	50,00				50,00	
R9.2 - Subsídios de capital	P/M	0,00				0,00	
R10 - Outras receitas de capital	P/M	3 300,00	28 500,00			31 800,00	
R11 - Reposições não abatidas aos pagamentos	P/M	1 000,00				1 000,00	

Município de Sines

Anexo às demonstrações orçamentais 1 - Alterações Orçamentais da Receita

Município de Sines

(designação da autarquia local)

Ano: 2025

Euros

Rubricas [1]	Tipo [2]	Receita				Previsões corrigidas [7]=[3]+[4]-[5]+[6]	Observações [8]
		Previsões iniciais [3]	Alterações orçamentais		Previsões corrigidas		
			Inscrições/reforços [4]	Diminuições/anulações [5]			
R12 - Receita com ativos financeiros	P/M	50,00				50,00	
R13 - Receita com passivos financeiros	P/M	2 450 000,00		759 850,00		1 690 150,00	
R14 - Saldo da gerência anterior - operações orçamentais	P/M	0,00	4 497 500,00			4 497 500,00	
Total:		49 875 000,00	20 086 100,00	15 588 600,00		54 372 500,00	

2. ALTERAÇÕES ORÇAMENTAIS DA DESPESA

Anexo às demonstrações orçamentais 2 - Alterações Orçamentais da Despesa

Município de Sines

(designação da autarquia local)

Ano: 2025

Euros

Rubricas [1]	Tipo [2]	Despesa				Observações [8]	
		Dotações iniciais [3]	Alterações orçamentais				Dotações corrigidas [7]=[3]+[4]-[5]+[6]
			Inscrições/reforços [4]	Diminuições/anulações [5]	Créditos especiais [6]		
D1 - Despesas com o pessoal	P/M	13 563 500,00	465 000,00	465 000,00	13 563 500,00		
D1.1 - Remunerações Certas e Permanentes	P/M	10 234 500,00	309 500,00	465 000,00	10 079 000,00		
D1.2 - Abonos Variáveis ou Eventuais	P/M	861 500,00	113 000,00		974 500,00		
D1.3 - Segurança Social	P/M	2 467 500,00	42 500,00		2 510 000,00		
D2 - Aquisição de bens e serviços	P/M	14 965 150,00	2 696 150,00	1 928 750,00	15 732 550,00		
D3 - Juros e outros encargos	P/M	257 500,00		55 000,00	202 500,00		
D4 - Transferências e subsídios correntes	P/M	3 386 550,00	272 400,00	185 800,00	3 473 150,00		
D4.1 - Transferências correntes	P/M	3 385 550,00	272 400,00	185 800,00	3 472 150,00		
D4.1.1 - Administrações Públicas	P/M	1 671 300,00	38 000,00	45 450,00	1 663 850,00		
D4.1.1.1 - Administração Central - Estado Português	P/M	320 500,00	3 000,00		323 500,00		
D4.1.1.2 - Administração Central - Outras entidades	P/M	5 000,00	35 000,00		40 000,00		
D4.1.1.3 - Segurança Social	P/M	0,00			0,00		
D4.1.1.4 - Administração Regional	P/M	0,00			0,00		
D4.1.1.5 - Administração Local	P/M	1 345 800,00		45 450,00	1 300 350,00		
D4.1.2 - Entidades do setor não lucrativo	P/M	1 477 125,00	221 000,00	104 050,00	1 594 075,00		
D4.1.3 - Famílias	P/M	235 625,00	13 400,00	36 300,00	212 725,00		
D4.1.4 - Outras	P/M	1 500,00			1 500,00		
D4.2 - Subsídios correntes	P/M	1 000,00			1 000,00		
D5 - Outras despesas correntes	P/M	97 500,00	126 000,00	4 000,00	219 500,00		
D6 - Aquisição de bens de capital	P/M	16 102 050,00	5 724 500,00	2 209 500,00	19 617 050,00		
D7 - Transferência e subsídios de capital	P/M	151 750,00	86 500,00	25 000,00	213 250,00		
D7.1 - Transferências de capital	P/M	151 750,00	86 500,00	25 000,00	213 250,00		
D7.1.1 - Administrações Públicas	P/M	1 000,00	6 000,00		7 000,00		
D7.1.1.1 - Administração Central - Estado Português	P/M	0,00			0,00		
D7.1.1.2 - Administração Central - Outras entidades	P/M	0,00			0,00		
D7.1.1.3 - Segurança Social	P/M	0,00			0,00		
D7.1.1.4 - Administração Regional	P/M	0,00			0,00		
D7.1.1.5 - Administração Local	P/M	1 000,00	6 000,00		7 000,00		
D7.1.2 - Entidades do setor não lucrativo	P/M	150 250,00	80 500,00	25 000,00	205 750,00		
D7.1.3 - Famílias	P/M	0,00			0,00		
D7.1.4 - Outras	P/M	500,00			500,00		

Município de Sines

Anexo às demonstrações orçamentais 2 - Alterações Orçamentais da Despesa

Município de Sines

(designação da autarquia local)

Ano: 2025

Euros

Rubricas [1]	Tipo [2]	Despesa				Observações [8]	
		Dotações iniciais [3]	Alterações orçamentais				Dotações corrigidas [7]=[3]+[4]-[5]+[6]
			Inscrições/reforços [4]	Diminuições/anulações [5]	Créditos especiais [6]		
D7.2 - Subsídios de capital	P/M	0,00				0,00	
D8 - Outras despesas de capital	P/M	1 000,00				1 000,00	
D9 - Despesa com ativos financeiros	P/M	0,00				0,00	
D10 - Despesa com passivos financeiros	P/M	1 350 000,00				1 350 000,00	
DOT.1 - Operações de tesouraria [C]	P/M	0,00				0,00	
Total:		49 875 000,00	9 370 550,00	4 873 050,00		54 372 500,00	

3.1 ALTERAÇÕES AO PLANO PLURIANUAL DE INVESTIMENTOS

Anexo às demonstrações orçamentais 3 - Alterações ao Plano Plurianual de Investimentos

Município de Sines

(designação da autarquia local)

Ano: 2025

Euros

Objetivo [1]	Número do projeto [2]	Designação do projeto [3]	Datas		Pagamentos							Modificação (+/-) [13]=[7]-[6]	
			Início [4]	Fim [5]	Ano 2025		Períodos seguintes						
					Dotação atual [6]	Dotação corrigida [7]	Ano 2026 [8]	Ano 2027 [9]	Ano 2028 [10]	Ano 2029 [11]	Outros [12]		
1	2016/4	Aquisição de Terrenos	01/2016	12/2025	1 350,00	1 350,00	0,00	0,00	0,00	0,00	0,00	0,00	0,00
1	2021/18	Edifícios Municipais	01/2021	12/2025	2 700,00	50,00	0,00	0,00	0,00	0,00	0,00	0,00	-2 650,00
1	2022/6	Material de Transporte	01/2022	12/2025	160 000,00	160 000,00	0,00	0,00	0,00	0,00	0,00	0,00	0,00
1	2023/5	Aquisição de Equipamento Informático	01/2023	12/2025	20 000,00	6 500,00	0,00	0,00	0,00	0,00	0,00	0,00	-13 500,00
1	2023/8	Edifícios Municipais	01/2023	12/2025	11 400,00	50,00	0,00	0,00	0,00	0,00	0,00	0,00	-11 350,00
1	2024/16	Aquisição de Equipamento Administrativo	01/2024	12/2025	10 500,00	43 000,00	0,00	0,00	0,00	0,00	0,00	0,00	32 500,00
1	2024/18	Aquisição de Equipamento Básico	01/2024	12/2025	5 000,00	5 000,00	0,00	0,00	0,00	0,00	0,00	0,00	0,00
1	2024/19	Aquisição de Ferramentas e Utensílios	01/2024	12/2025	4 000,00	4 000,00	0,00	0,00	0,00	0,00	0,00	0,00	0,00
1	2024/20	Aquisição de Equipamento Informático	01/2024	12/2025	29 500,00	29 500,00	0,00	0,00	0,00	0,00	0,00	0,00	0,00
1	2024/21	Material de Transporte	01/2024	12/2025	363 500,00	363 500,00	0,00	0,00	0,00	0,00	0,00	0,00	0,00
1	2024/22	Máquinas e Equipamentos	01/2024	12/2025	180 000,00	180 000,00	0,00	0,00	0,00	0,00	0,00	0,00	0,00
1	2024/23	Edifícios Municipais	01/2024	12/2025	64 500,00	57 500,00	0,00	0,00	0,00	0,00	0,00	0,00	-7 000,00
1	2025/16	Aquisição de Equipamento Administrativo	01/2025	12/2029	50 000,00	50 000,00	50 000,00	50 000,00	50 000,00	50 000,00	50 000,00	0,00	0,00
1	2025/17	Aquisição de Terrenos	01/2025	12/2029	5 000,00	5 000,00	5 000,00	5 000,00	5 000,00	5 000,00	5 000,00	0,00	0,00
1	2025/18	Aquisição de Equipamento Básico	01/2025	12/2029	55 000,00	55 000,00	55 000,00	55 000,00	55 000,00	55 000,00	55 000,00	0,00	0,00
1	2025/19	Aquisição de Ferramentas e Utensílios	01/2025	12/2029	50 000,00	50 000,00	50 000,00	50 000,00	50 000,00	50 000,00	50 000,00	0,00	0,00
1	2025/20	Aquisição de Equipamento Informático	01/2025	12/2029	270 000,00	270 000,00	70 000,00	270 000,00	270 000,00	270 000,00	270 000,00	0,00	0,00
1	2025/21	Material de Transporte	01/2025	12/2029	105 000,00	425 000,00	105 000,00	305 000,00	305 000,00	305 000,00	305 000,00	0,00	320 000,00
1	2025/22	Máquinas e Equipamentos	01/2025	12/2029	50 000,00	185 000,00	50 000,00	200 000,00	200 000,00	200 000,00	200 000,00	0,00	135 000,00
1	2025/23	Edifícios Municipais	01/2025	12/2029	160 000,00	385 000,00	60 000,00	160 000,00	160 000,00	160 000,00	160 000,00	0,00	225 000,00
1	2025/27	Proteção Civil Municipal	01/2025	12/2029	15 000,00	30 000,00	15 000,00	15 000,00	15 000,00	15 000,00	15 000,00	0,00	15 000,00
2	2023/24	Requalificação de Escolas	01/2023	12/2025	550,00	550,00	0,00	0,00	0,00	0,00	0,00	0,00	0,00
2	2025/31	Requalificação de Escolas	01/2025	12/2029	155 000,00	155 000,00	155 000,00	155 000,00	155 000,00	155 000,00	155 000,00	0,00	0,00
2	2025/106	Requalificação da Escola Poeta Al Berto	01/2025	12/2026	0,00	310 000,00	0,00	0,00	0,00	0,00	0,00	0,00	310 000,00
2	2025/107	Centro de Valorização e Transferência de Tecnologia	01/2025	12/2026	0,00	250 000,00	0,00	0,00	0,00	0,00	0,00	0,00	250 000,00
2	2016/34	Centro de Dia de Porto Covo	01/2016	12/2025	12 000,00	12 000,00	0,00	0,00	0,00	0,00	0,00	0,00	0,00
2	2024/43	Equipamento de Coesão Social	01/2024	12/2025	0,00	50 000,00	0,00	0,00	0,00	0,00	0,00	0,00	50 000,00
2	2023/39	Habitacões Municipais- Beneficiações	01/2023	12/2025	2 700,00	2 700,00	0,00	0,00	0,00	0,00	0,00	0,00	0,00
2	2023/98	Construção de habitação ao abrigo da Estratégia Local de Habitação	01/2023	12/2027	150 000,00	90 000,00	2 000 000,00	2 000 000,00	0,00	0,00	0,00	0,00	-60 000,00

Município de Sines

Documentos de Prestação de Contas 2025 - Demonstrações Orçamentais

Página 54

Anexo às demonstrações orçamentais 3 - Alterações ao Plano Plurianual de Investimentos

Município de Sines

(designação da autarquia local)

Ano: 2025

Euros

Objetivo [1]	Número do projeto [2]	Designação do projeto [3]	Datas		Pagamentos							Modificação (+/-) [13]=[7]-[6]	
			Início [4]	Fim [5]	Ano 2025		Períodos seguintes						
					Dotação atual [6]	Dotação corrigida [7]	Ano 2026 [8]	Ano 2027 [9]	Ano 2028 [10]	Ano 2029 [11]	Outros [12]		
2	2024/45	Habitacões Municipais- Beneficiações	01/2024	12/2025	6 850,00	6 850,00	0,00	0,00	0,00	0,00	0,00	0,00	0,00
2	2025/43	Habitacões Municipais- Beneficiações	01/2025	12/2029	200 000,00	200 000,00	0,00	200 000,00	200 000,00	200 000,00	200 000,00	0,00	0,00
2	2015/51	Revisão do Plano Diretor Municipal de Sines	01/2015	12/2025	16 000,00	16 000,00	0,00	0,00	0,00	0,00	0,00	0,00	0,00
2	2015/61	Reabilitação Urbana da Rua Marquês de Pombal e Praça da República	01/2015	12/2025	333 000,00	300 500,00	0,00	0,00	0,00	0,00	0,00	0,00	-32 500,00
2	2016/41	Intervenção no Espaço Público de Apoio ao Centro Histórico	01/2016	12/2025	3 000,00	3 000,00	0,00	0,00	0,00	0,00	0,00	0,00	0,00
2	2016/43	Requalificação e Obras de Urbanização em Loteamentos Municipais	01/2016	12/2025	30 500,00	30 500,00	0,00	0,00	0,00	0,00	0,00	0,00	0,00
2	2017/41	Valorização e Qualificação de Zonas Costeiras	01/2017	12/2025	150 000,00	217 500,00	0,00	0,00	0,00	0,00	0,00	0,00	67 500,00
2	2018/45	Requalificação e Reabilitação Urbana	01/2018	12/2025	31 000,00	31 000,00	0,00	0,00	0,00	0,00	0,00	0,00	0,00
2	2018/102	Loteamento Municipal Sul Nascente	01/2018	12/2025	66 000,00	66 000,00	0,00	0,00	0,00	0,00	0,00	0,00	0,00
2	2021/38	Requalificação e Reabilitação Urbana	01/2021	12/2025	3 200,00	3 200,00	0,00	0,00	0,00	0,00	0,00	0,00	0,00
2	2022/41	Requalificação e Reabilitação Urbana	01/2022	12/2025	960 000,00	1 240 000,00	0,00	0,00	0,00	0,00	0,00	0,00	280 000,00
2	2022/43	Arranjos exteriores do Bairro Soeiro Pereira Gomes	01/2022	12/2027	100 000,00	100 000,00	450 000,00	700 000,00	0,00	0,00	0,00	0,00	0,00
2	2023/94	Requalificação do Estacionamento do Cemetra	01/2023	12/2025	0,00	5 000,00	0,00	0,00	0,00	0,00	0,00	0,00	5 000,00
2	2023/95	Requalificação do Largo da Boavista	01/2023	12/2025	0,00	5 000,00	0,00	0,00	0,00	0,00	0,00	0,00	5 000,00
2	2023/96	Requalificação do Bairro do Alcarial	01/2023	12/2026	50 000,00	50 000,00	500 000,00	0,00	0,00	0,00	0,00	0,00	0,00
2	2024/47	Requalificação e Reabilitação Urbana	01/2024	12/2025	553 000,00	553 000,00	0,00	0,00	0,00	0,00	0,00	0,00	0,00
2	2024/48	Arranjos exteriores da Rua Nau Leitoa Nova e Rua Nau São Jerónimo, em Sines	01/2024	12/2025	100 000,00	100 000,00	0,00	0,00	0,00	0,00	0,00	0,00	0,00
2	2025/45	Requalificação e Reabilitação Urbana	01/2025	12/2029	200 000,00	700 000,00	500 000,00	1 500 000,00	1 500 000,00	1 500 000,00	0,00	0,00	500 000,00
2	2025/46	Requalificação e Obras de Urbanização em Loteamentos Municipais	01/2025	12/2029	10 000,00	10 000,00	10 000,00	10 000,00	10 000,00	10 000,00	0,00	0,00	0,00
2	2025/47	Mobiliário Urbano	01/2025	12/2029	100 000,00	200 000,00	50 000,00	250 000,00	50 000,00	50 000,00	0,00	0,00	100 000,00
2	2025/48	Requalificação da Estrada da Floresta 3.ª Fase	01/2025	12/2027	100 000,00	5 000,00	200 000,00	1 000 000,00	0,00	0,00	0,00	0,00	-95 000,00
2	2025/49	Rotunda do Bairro Pidwell	01/2025	12/2025	300 000,00	400 000,00	0,00	0,00	0,00	0,00	0,00	0,00	100 000,00
2	2018/47	Construção da Nova ETAR de Sines	01/2018	12/2027	0,00	0,00	250 000,00	2 000 000,00	0,00	0,00	0,00	0,00	0,00
2	2023/45	Reformulação da ETAR de Porto Côvo	01/2023	12/2025	1 700 000,00	1 700 000,00	0,00	0,00	0,00	0,00	0,00	0,00	0,00
2	2024/52	Estação Elevatória de Águas Residuais do Encalhe	01/2024	12/2025	475 000,00	475 000,00	0,00	0,00	0,00	0,00	0,00	0,00	0,00
2	2024/53	Sistema de Saneamento de Águas Residuais	01/2024	12/2025	93 700,00	66 200,00	0,00	0,00	0,00	0,00	0,00	0,00	-27 500,00

Município de Sines

Documentos de Prestação de Contas 2025 - Demonstrações Orçamentais

Página 55

Anexo às demonstrações orçamentais 3 - Alterações ao Plano Plurianual de Investimentos

Município de Sines

(designação da autarquia local)

Ano: 2025

Euros

Objetivo [1]	Número do projeto [2]	Designação do projeto [3]	Datas		Pagamentos							Modificação (+/-) [13]=[7]-[6]
			Início [4]	Fim [5]	Ano 2025		Períodos seguintes					
					Dotação atual [6]	Dotação corrigida [7]	Ano 2026 [8]	Ano 2027 [9]	Ano 2028 [10]	Ano 2029 [11]	Outros [12]	
2	2025/50	Sistema de Saneamento de Águas Residuais	01/2025	12/2029	300 000,00	360 000,00	285 000,00	750 000,00	750 000,00	750 000,00	0,00	60 000,00
2	2021/44	Sistema de Abastecimento de Água	01/2021	12/2025	75 000,00	15 000,00	0,00	0,00	0,00	0,00	0,00	-60 000,00
2	2021/45	Construção de novo Reservatório em Monte Chão	01/2021	12/2025	50 000,00	50 000,00	0,00	0,00	0,00	0,00	0,00	0,00
2	2023/46	Sistema de Abastecimento de Água	01/2023	12/2025	117 350,00	117 350,00	0,00	0,00	0,00	0,00	0,00	0,00
2	2023/97	Construção de Reservatório em Porto Covo	01/2023	12/2026	0,00	0,00	750 000,00	0,00	0,00	0,00	0,00	0,00
2	2024/55	Sistema de Abastecimento de Água	01/2024	12/2025	1 900 000,00	1 700 000,00	0,00	0,00	0,00	0,00	0,00	-200 000,00
2	2025/52	Sistema de Abastecimento de Água	01/2025	12/2029	250 000,00	250 000,00	200 000,00	1 250 000,00	1 250 000,00	1 250 000,00	0,00	0,00
2	2025/54	Resíduos Sólidos Urbanos e Recicláveis	01/2025	12/2029	100 000,00	100 000,00	150 000,00	150 000,00	150 000,00	150 000,00	0,00	0,00
2	2018/55	Limpeza Urbana	01/2018	12/2025	11 150,00	11 150,00	0,00	0,00	0,00	0,00	0,00	0,00
2	2019/55	Centro de Recolha de Animais	01/2019	12/2025	50 000,00	50 000,00	0,00	0,00	0,00	0,00	0,00	0,00
2	2024/65	Limpeza Urbana	01/2024	12/2025	13 000,00	13 000,00	0,00	0,00	0,00	0,00	0,00	0,00
2	2025/56	Cemitérios	01/2025	12/2029	20 000,00	20 000,00	20 000,00	20 000,00	20 000,00	20 000,00	0,00	0,00
2	2025/57	Espaços Verdes	01/2025	12/2029	50 000,00	50 000,00	100 000,00	100 000,00	100 000,00	100 000,00	0,00	0,00
2	2025/58	Limpeza Urbana	01/2025	12/2029	20 000,00	20 000,00	10 000,00	10 000,00	20 000,00	10 000,00	0,00	0,00
2	2015/92	Reabilitação do antigo edifício do Centro Recreativo Siniense	01/2015	12/2025	150 000,00	150 000,00	0,00	0,00	0,00	0,00	0,00	0,00
2	2016/68	Observatório do Mar	01/2016	12/2025	391 500,00	341 500,00	0,00	0,00	0,00	0,00	0,00	-50 000,00
2	2023/99	Recuperação da Igreja de Nossa Senhora das Salvas	01/2023	12/2025	450 000,00	450 000,00	0,00	0,00	0,00	0,00	0,00	0,00
2	2025/65	Aquisição de Livros para a Biblioteca Municipal	01/2025	12/2029	5 000,00	5 000,00	5 000,00	5 000,00	5 000,00	5 000,00	0,00	0,00
2	2025/66	Aquisição de Obras de Arte	01/2025	12/2029	5 000,00	145 500,00	5 000,00	5 000,00	5 000,00	5 000,00	0,00	140 500,00
2	2025/105	Recuperação do Castelo de Sines	01/2025	12/2026	0,00	25 000,00	320 000,00	0,00	0,00	0,00	0,00	25 000,00
2	2015/95	Reabilitação do Parque de Merendas	01/2015	12/2025	50 000,00	50 000,00	0,00	0,00	0,00	0,00	0,00	0,00
2	2018/81	Construção do Novo Skate Park	01/2018	12/2025	3 500,00	3 500,00	0,00	0,00	0,00	0,00	0,00	0,00
2	2018/82	Construção do Novo Campo de Tiro	01/2018	12/2026	0,00	0,00	250 000,00	0,00	0,00	0,00	0,00	0,00
2	2018/86	Construção do Jardim do PP Sul	01/2018	12/2026	1 100 000,00	1 100 000,00	1 100 000,00	0,00	0,00	0,00	0,00	0,00
2	2019/71	Equipamentos Desportivos	01/2019	12/2025	2 200,00	2 200,00	0,00	0,00	0,00	0,00	0,00	0,00
2	2020/65	Equipamentos desportivos	01/2020	12/2025	7 750,00	7 750,00	0,00	0,00	0,00	0,00	0,00	0,00
2	2022/72	Requalificação do Pavilhão do Carnaval	01/2022	12/2025	30 000,00	30 000,00	0,00	0,00	0,00	0,00	0,00	0,00
2	2024/87	Equipamentos Desportivos	01/2024	12/2025	410 000,00	398 000,00	0,00	0,00	0,00	0,00	0,00	-12 000,00
2	2024/88	Parques e Jardins	01/2024	12/2025	108 000,00	138 000,00	0,00	0,00	0,00	0,00	0,00	30 000,00

Anexo às demonstrações orçamentais 3 - Alterações ao Plano Plurianual de Investimentos

Município de Sines

(designação da autarquia local)

Ano: 2025

Euros

Objetivo [1]	Número do projeto [2]	Designação do projeto [3]	Datas		Pagamentos							Modificação (+/-) [13]=[7]-[6]	
			Início [4]	Fim [5]	Ano 2025		Períodos seguintes						
					Dotação atual [6]	Dotação corrigida [7]	Ano 2026 [8]	Ano 2027 [9]	Ano 2028 [10]	Ano 2029 [11]	Outros [12]		
2	2024/89	Parques Infantis	01/2024	12/2025	4 100,00	4 100,00	0,00	0,00	0,00	0,00	0,00	0,00	0,00
2	2024/90	Construção de Estádio na Cidade Desportiva	01/2024	12/2027	10 000,00	155 000,00	500 000,00	1 500 000,00	0,00	0,00	0,00	0,00	145 000,00
2	2025/77	Parques e Jardins	01/2025	12/2029	20 000,00	20 000,00	50 000,00	50 000,00	50 000,00	50 000,00	50 000,00	0,00	0,00
2	2025/78	Parques Infantis	01/2025	12/2029	50 000,00	104 000,00	100 000,00	100 000,00	100 000,00	100 000,00	100 000,00	0,00	54 000,00
2	2025/79	Equipamentos Desportivos	01/2025	12/2029	200 000,00	636 000,00	245 000,00	650 000,00	650 000,00	650 000,00	650 000,00	0,00	436 000,00
3	2018/87	Qualificação da ZIL II	01/2018	12/2025	10 000,00	222 000,00	0,00	0,00	0,00	0,00	0,00	0,00	212 000,00
3	2019/83	Reabilitação e Expansão da ZIL II - 2ª Fase	01/2019	12/2025	2 000,00	2 000,00	0,00	0,00	0,00	0,00	0,00	0,00	0,00
3	2024/92	Remodelação de Redes Eléctricas e de Comunicações	01/2024	12/2025	500,00	500,00	0,00	0,00	0,00	0,00	0,00	0,00	0,00
3	2025/89	Remodelação de Redes Eléctricas e de Comunicações	01/2025	12/2029	50 000,00	50 000,00	50 000,00	200 000,00	150 000,00	50 000,00	0,00	0,00	0,00
3	2016/86	Estação da Mobilidade	01/2016	12/2026	5 500,00	40 500,00	2 600 000,00	0,00	0,00	0,00	0,00	0,00	35 000,00
3	2017/79	Arruamentos, Estradas e Caminhos Municipais	01/2017	12/2025	2 000,00	2 000,00	0,00	0,00	0,00	0,00	0,00	0,00	0,00
3	2019/86	Arruamentos, estradas e caminhos municipais	01/2019	12/2025	12 200,00	12 200,00	0,00	0,00	0,00	0,00	0,00	0,00	0,00
3	2020/72	Arruamentos, estradas e caminhos municipais	01/2020	12/2025	15 500,00	15 500,00	0,00	0,00	0,00	0,00	0,00	0,00	0,00
3	2021/85	Arruamentos, Estradas e Caminhos Municipais	01/2021	12/2025	10 650,00	10 650,00	0,00	0,00	0,00	0,00	0,00	0,00	0,00
3	2021/87	Requalificação da EM 1108 (Paiol)	01/2021	12/2026	500 000,00	500 000,00	1 000 000,00	0,00	0,00	0,00	0,00	0,00	0,00
3	2022/87	Arruamentos, estradas e caminhos municipais	01/2022	12/2025	13 200,00	13 200,00	0,00	0,00	0,00	0,00	0,00	0,00	0,00
3	2022/89	Ligação Viária da Zona Comercial à ZIL 2, incluindo acesso à Baixa de São Pedro	01/2022	12/2025	0,00	0,00	0,00	0,00	0,00	0,00	0,00	0,00	0,00
3	2022/90	Sinalização Rodoviária	01/2022	12/2025	15 200,00	15 200,00	0,00	0,00	0,00	0,00	0,00	0,00	0,00
3	2023/84	Arruamentos, estradas e Caminhos Municipais	01/2023	12/2025	35 500,00	35 500,00	0,00	0,00	0,00	0,00	0,00	0,00	0,00
3	2024/94	Arruamentos, Estradas e Caminhos Municipais	01/2024	12/2025	1 280 000,00	1 114 000,00	0,00	0,00	0,00	0,00	0,00	0,00	-166 000,00
3	2024/95	Sinalização Rodoviária	01/2024	12/2025	8 300,00	8 300,00	0,00	0,00	0,00	0,00	0,00	0,00	0,00
3	2025/91	Arruamentos, Estradas e Caminhos Municipais	01/2025	12/2029	400 000,00	780 000,00	500 000,00	1 000 000,00	1 000 000,00	1 000 000,00	1 000 000,00	0,00	380 000,00
3	2025/92	Sinalização Rodoviária	01/2025	12/2026	50 000,00	50 000,00	35 000,00	0,00	0,00	0,00	0,00	0,00	0,00
3	2025/93	Requalificação do CM 1090 (Casoto)	01/2025	12/2025	10 000,00	445 000,00	0,00	0,00	0,00	0,00	0,00	0,00	435 000,00
3	2015/124	Reabilitação e Modernização do Mercado Municipal de Sines	01/2015	12/2026	100 000,00	5 000,00	1 600 000,00	0,00	0,00	0,00	0,00	0,00	-95 000,00
3	2024/96	Manutenção e Conservação de Mercados	01/2024	12/2025	60 000,00	60 000,00	0,00	0,00	0,00	0,00	0,00	0,00	0,00
3	2025/95	Manutenção e Conservação de Mercados	01/2025	12/2029	50 000,00	50 000,00	50 000,00	30 000,00	20 000,00	10 000,00	0,00	0,00	0,00

Anexo às demonstrações orçamentais 3 - Alterações ao Plano Plurianual de Investimentos

Município de Sines

(designação da autarquia local)

Ano: 2025

Euros

Objetivo [1]	Número do projeto [2]	Designação do projeto [3]	Datas		Pagamentos							Modificação (+/-) [13]=[7]-[6]	
			Início [4]	Fim [5]	Ano 2025		Períodos seguintes						
					Dotação atual [6]	Dotação corrigida [7]	Ano 2026 [8]	Ano 2027 [9]	Ano 2028 [10]	Ano 2029 [11]	Outros [12]		
3	2025/96	Reabilitação e Modernização do Mercado Municipal de Porto Covo	01/2025	12/2025	0,00	0,00	0,00	0,00	0,00	0,00	0,00	0,00	0,00
3	2016/93	Parque Arquelógico Subaquático	01/2016	12/2025	4 000,00	4 000,00	0,00	0,00	0,00	0,00	0,00	0,00	0,00
Total:					16 102 050,00	19 617 050,00	14 500 000,00	14 745 000,00	7 295 000,00	7 175 000,00	0,00	3 515 000,00	

3.2 ALTERAÇÕES ÀS ATIVIDADES MAIS RELEVANTES

Anexo às demonstrações orçamentais 3 - Alterações ao Plano das Atividades mais Relevantes

Município de Sines

(designação da autarquia local)

Ano: 2025

Euros

Objetivo [1]	Número do projeto [2]	Designação do projeto [3]	Datas		Pagamentos							Modificação (+/-) [13]=[7]-[6]	
			Início [4]	Fim [5]	Ano 2025		Períodos seguintes						
					Dotação atual [6]	Dotação corrigida [7]	Ano 2026 [8]	Ano 2027 [9]	Ano 2028 [10]	Ano 2029 [11]	Outros [12]		
1	2022/9	Conservação e Manutenção de Viaturas Municipais	01/2022	12/2025	15 000,00	1 200,00	0,00	0,00	0,00	0,00	0,00	0,00	-13 800,00
1	2022/10	Aquisição de combustíveis	01/2022	12/2025	141 000,00	137 150,00	0,00	0,00	0,00	0,00	0,00	0,00	-3 850,00
1	2023/9	Conservação e Manutenção de Viaturas Municipais	01/2023	12/2025	7 750,00	750,00	0,00	0,00	0,00	0,00	0,00	0,00	-7 000,00
1	2023/19	Biblioteca Jurídica	01/2023	12/2025	20 000,00	14 800,00	0,00	0,00	0,00	0,00	0,00	0,00	-5 200,00
1	2024/1	Conservação e Manutenção de Viaturas Municipais	01/2024	12/2026	200 800,00	172 550,00	29 000,00	0,00	0,00	0,00	0,00	0,00	-28 250,00
1	2024/3	Edifícios Municipais	01/2024	12/2027	13 650,00	9 400,00	8 700,00	300,00	0,00	0,00	0,00	0,00	-4 250,00
1	2024/6	Representações Institucionais	01/2024	12/2025	10 000,00	2 750,00	0,00	0,00	0,00	0,00	0,00	0,00	-7 250,00
1	2024/8	Formação Profissional	01/2024	12/2025	11 000,00	4 150,00	0,00	0,00	0,00	0,00	0,00	0,00	-6 850,00
1	2024/9	Divulgação das Atividades do Município	01/2024	12/2025	47 350,00	5 700,00	0,00	0,00	0,00	0,00	0,00	0,00	-41 650,00
1	2024/10	Equipamento de Proteção Individual e Vestuário	01/2024	12/2025	6 400,00	700,00	0,00	0,00	0,00	0,00	0,00	0,00	-5 700,00
1	2024/13	Estudos, Pareceres e Consultoria	01/2024	12/2025	64 000,00	62 150,00	0,00	0,00	0,00	0,00	0,00	0,00	-1 850,00
1	2025/1	Conservação e Manutenção de Viaturas Municipais	01/2025	12/2029	302 500,00	255 000,00	432 500,00	432 500,00	432 500,00	432 500,00	432 500,00	0,00	-47 500,00
1	2025/2	Aquisição de Combustíveis 2025-2028	01/2025	12/2029	215 000,00	202 650,00	365 000,00	377 500,00	390 000,00	402 500,00	402 500,00	0,00	-12 350,00
1	2025/3	Edifícios Municipais	01/2025	12/2029	30 000,00	19 000,00	30 000,00	30 000,00	30 000,00	30 000,00	30 000,00	0,00	-11 000,00
1	2025/4	Sinestecnopolo- Quotização Anual	01/2025	12/2029	170 000,00	170 000,00	170 000,00	170 000,00	170 000,00	170 000,00	170 000,00	0,00	0,00
1	2025/5	Associação Pro Artes- Quotização Anual	01/2025	12/2029	100 000,00	100 000,00	100 000,00	100 000,00	100 000,00	100 000,00	100 000,00	0,00	0,00
1	2025/6	Representações Institucionais	01/2025	12/2029	30 000,00	35 000,00	30 000,00	30 000,00	30 000,00	30 000,00	30 000,00	0,00	5 000,00
1	2025/7	Ofertas Institucionais	01/2025	12/2029	20 000,00	10 000,00	25 000,00	50 000,00	25 000,00	50 000,00	50 000,00	0,00	-10 000,00
1	2025/8	Formação Profissional	01/2025	12/2029	25 000,00	20 000,00	25 000,00	25 000,00	25 000,00	25 000,00	25 000,00	0,00	-5 000,00
1	2025/9	Divulgação das Atividades do Município	01/2025	12/2029	160 000,00	150 000,00	140 000,00	145 000,00	145 000,00	145 000,00	145 000,00	0,00	-10 000,00
1	2025/10	Equipamento de Proteção Individual e Vestuário	01/2025	12/2029	60 000,00	60 000,00	60 000,00	60 000,00	60 000,00	60 000,00	60 000,00	0,00	0,00
1	2025/11	Biblioteca Jurídica	01/2025	12/2029	25 000,00	20 000,00	45 000,00	45 000,00	45 000,00	45 000,00	45 000,00	0,00	-5 000,00
1	2025/12	Fiscalização Municipal	01/2025	12/2029	7 000,00	400,00	15 000,00	15 000,00	15 000,00	15 000,00	15 000,00	0,00	-6 600,00
1	2025/13	Estudos, Pareceres e Consultoria	01/2025	12/2029	150 000,00	150 000,00	150 000,00	150 000,00	150 000,00	150 000,00	150 000,00	0,00	0,00
1	2025/14	Cadastro e Topografia	01/2025	12/2029	30 000,00	105 000,00	30 000,00	30 000,00	30 000,00	30 000,00	30 000,00	0,00	75 000,00
1	2025/15	Orçamento Participativo	01/2025	12/2029	10 000,00	200,00	10 000,00	10 000,00	10 000,00	10 000,00	10 000,00	0,00	-9 800,00
1	2019/17	Proteção Civil Municipal	01/2019	12/2025	35 000,00	35 000,00	0,00	0,00	0,00	0,00	0,00	0,00	0,00
1	2024/24	Proteção Civil Municipal	01/2024	12/2025	10 500,00	10 500,00	0,00	0,00	0,00	0,00	0,00	0,00	0,00

Município de Sines

Documentos de Prestação de Contas 2025 - Demonstrações Orçamentais

Anexo às demonstrações orçamentais 3 - Alterações ao Plano das Atividades mais Relevantes

Município de Sines

(designação da autarquia local)

Ano: 2025

Euros

Objetivo [1]	Número do projeto [2]	Designação do projeto [3]	Datas		Pagamentos							Modificação (+/-) [13]=[7]-[6]
			Início [4]	Fim [5]	Ano 2025		Períodos seguintes					
					Dotação atual [6]	Dotação corrigida [7]	Ano 2026 [8]	Ano 2027 [9]	Ano 2028 [10]	Ano 2029 [11]	Outros [12]	
1	2024/26	Apoio a Instituições e Coletividades - Proteção Civil	01/2024	12/2025	70 000,00	70 000,00	0,00	0,00	0,00	0,00	0,00	0,00
1	2025/24	Proteção Civil Municipal	01/2025	12/2029	30 000,00	9 500,00	30 000,00	30 000,00	30 000,00	30 000,00	0,00	-20 500,00
1	2025/25	Gabinete Técnico Florestal	01/2025	12/2029	5 000,00	1 000,00	35 000,00	35 000,00	35 000,00	35 000,00	0,00	-4 000,00
1	2025/26	Apoio a Instituições e Coletividades - Proteção Civil	01/2025	12/2029	157 000,00	231 500,00	250 000,00	166 500,00	253 000,00	170 000,00	0,00	74 500,00
2	2024/28	Iniciativas de âmbito escolar	01/2024	12/2025	9 550,00	2 350,00	0,00	0,00	0,00	0,00	0,00	-7 200,00
2	2025/28	Iniciativas de âmbito escolar	01/2025	12/2029	85 000,00	77 400,00	85 000,00	85 000,00	85 000,00	85 000,00	0,00	-7 600,00
2	2025/29	Programa de Educação Ambiental	01/2025	12/2029	25 000,00	58 900,00	25 000,00	25 000,00	25 000,00	25 000,00	0,00	33 900,00
2	2025/30	Descentralização de Competências- Educação	01/2025	12/2029	320 000,00	320 000,00	320 000,00	320 000,00	320 000,00	320 000,00	0,00	0,00
2	2024/32	Refeitórios Escolares	01/2024	12/2025	131 000,00	51 650,00	0,00	0,00	0,00	0,00	0,00	-79 350,00
2	2024/34	Conservação e Manutenção de Escolas	01/2024	12/2025	9 150,00	7 500,00	0,00	0,00	0,00	0,00	0,00	-1 650,00
2	2024/35	Atividades de Enriquecimento Curricular e Atividades de Animação e Apoio à Família	01/2024	12/2025	5 700,00	1 300,00	0,00	0,00	0,00	0,00	0,00	-4 400,00
2	2025/32	Refeitórios Escolares	01/2025	12/2025	280 000,00	279 000,00	0,00	0,00	0,00	0,00	0,00	-1 000,00
2	2025/33	Conservação e Manutenção de Escolas	01/2025	12/2025	50 000,00	50 000,00	0,00	0,00	0,00	0,00	0,00	0,00
2	2025/34	Atividades de Enriquecimento Curricular e Atividades de Animação e Apoio à Família	01/2025	12/2025	50 000,00	45 000,00	0,00	0,00	0,00	0,00	0,00	-5 000,00
2	2025/35	Ação Social Escolar	01/2025	12/2029	150 000,00	156 500,00	150 000,00	150 000,00	150 000,00	150 000,00	0,00	6 500,00
2	2018/40	Ampliação/remodelação do Lar Prats da SCMS	01/2018	12/2029	23 750,00	23 750,00	23 800,00	23 800,00	23 800,00	23 800,00	0,00	0,00
2	2023/33	Espaços Sénior	01/2023	12/2025	4 500,00	1 000,00	0,00	0,00	0,00	0,00	0,00	-3 500,00
2	2024/37	Espaços Sénior	01/2024	12/2025	3 100,00	2 150,00	0,00	0,00	0,00	0,00	0,00	-950,00
2	2024/39	Apoios a Instituições e Coletividades - Ação Social	01/2024	12/2027	15 750,00	5 750,00	3 000,00	3 000,00	0,00	0,00	0,00	-10 000,00
2	2024/42	Descentralização de Competências - Ação Social	01/2024	12/2025	10 400,00	50,00	0,00	0,00	0,00	0,00	0,00	-10 350,00
2	2025/36	Espaços Sénior	01/2025	12/2029	25 000,00	39 000,00	25 000,00	25 000,00	25 000,00	25 000,00	0,00	14 000,00
2	2025/37	Comissão de Proteção de Crianças e Jovens	01/2025	12/2029	2 500,00	2 500,00	2 500,00	2 500,00	2 500,00	2 500,00	0,00	0,00
2	2025/38	Apoios a Instituições e Coletividades - Ação Social	01/2025	12/2029	200 000,00	179 000,00	200 000,00	200 000,00	200 000,00	200 000,00	0,00	-21 000,00
2	2025/39	Programa Municipal de Apoio ao Arrendamento	01/2025	12/2029	25 000,00	13 000,00	25 000,00	25 000,00	25 000,00	25 000,00	0,00	-12 000,00
2	2025/40	Rede Social	01/2025	12/2029	200 000,00	156 900,00	200 000,00	200 000,00	200 000,00	200 000,00	0,00	-43 100,00
2	2025/41	Passeio da Primavera	01/2025	12/2029	85 000,00	97 350,00	0,00	89 000,00	0,00	92 000,00	0,00	12 350,00
2	2025/42	Descentralização de Competências - Ação Social	01/2025	12/2029	75 000,00	75 000,00	75 000,00	75 000,00	75 000,00	75 000,00	0,00	0,00

Município de Sines

Documentos de Prestação de Contas 2025 – Demonstrações Orçamentais

Anexo às demonstrações orçamentais 3 - Alterações ao Plano das Atividades mais Relevantes

Município de Sines

(designação da autarquia local)

Ano: 2025

Euros

Objetivo [1]	Número do projeto [2]	Designação do projeto [3]	Datas		Pagamentos							Modificação (+/-) [13]=[7]-[6]
			Início [4]	Fim [5]	Ano 2025		Períodos seguintes					
					Dotação atual [6]	Dotação corrigida [7]	Ano 2026 [8]	Ano 2027 [9]	Ano 2028 [10]	Ano 2029 [11]	Outros [12]	
2	2024/44	Conservação e Manutenção de Habitações Municipais	01/2024	12/2025	8 700,00	6 650,00	0,00	0,00	0,00	0,00	0,00	-2 050,00
2	2025/44	Conservação e Manutenção de Habitações Municipais	01/2025	12/2029	20 000,00	20 000,00	20 000,00	20 000,00	20 000,00	20 000,00	0,00	0,00
2	2022/45	Sistemas de Saneamento de águas residuais, linhas de água e PH's	01/2022	12/2025	18 500,00	18 500,00	0,00	0,00	0,00	0,00	0,00	0,00
2	2023/44	Sistema de Saneamento de Águas Residuais	01/2023	12/2025	4 900,00	50,00	0,00	0,00	0,00	0,00	0,00	-4 850,00
2	2024/51	Sistema de Saneamento de Águas Residuais	01/2024	12/2026	136 500,00	58 850,00	1 300,00	0,00	0,00	0,00	0,00	-77 650,00
2	2025/51	Sistema de Saneamento de Águas Residuais	01/2025	12/2029	520 000,00	520 000,00	520 000,00	520 000,00	515 000,00	515 000,00	0,00	0,00
2	2023/47	Sistema de Abastecimento de Água	01/2023	12/2026	33 350,00	23 000,00	800,00	0,00	0,00	0,00	0,00	-10 350,00
2	2024/54	Sistema de Abastecimento de Água	01/2024	12/2026	139 750,00	141 200,00	1 300,00	0,00	0,00	0,00	0,00	1 450,00
2	2025/53	Sistema de Abastecimento de Água	01/2025	12/2029	235 000,00	382 000,00	235 000,00	235 000,00	235 000,00	235 000,00	0,00	147 000,00
2	2022/48	Resíduos Sólidos Urbanos e Recicláveis	01/2022	12/2025	150 000,00	500,00	0,00	0,00	0,00	0,00	0,00	-149 500,00
2	2023/48	Resíduos Sólidos Urbanos e Recicláveis	01/2023	12/2025	81 000,00	65 750,00	0,00	0,00	0,00	0,00	0,00	-15 250,00
2	2024/56	Resíduos Sólidos Urbanos e Recicláveis	01/2024	12/2026	380 900,00	292 350,00	55 400,00	0,00	0,00	0,00	0,00	-88 550,00
2	2025/55	Resíduos Sólidos Urbanos e Recicláveis	01/2025	12/2029	1 060 000,00	1 400 000,00	955 000,00	955 000,00	1 060 000,00	1 060 000,00	0,00	340 000,00
2	2022/53	Gabinete Veterinário	01/2022	12/2025	10 000,00	5 000,00	0,00	0,00	0,00	0,00	0,00	-5 000,00
2	2023/52	Conservação e Manutenção de Espaços Verdes	01/2023	12/2025	29 500,00	9 850,00	0,00	0,00	0,00	0,00	0,00	-19 650,00
2	2024/57	Conservação e Manutenção de Espaços Verdes	01/2024	12/2026	216 050,00	106 900,00	4 500,00	0,00	0,00	0,00	0,00	-109 150,00
2	2024/58	Gabinete Veterinário	01/2024	12/2026	35 750,00	29 400,00	17 900,00	0,00	0,00	0,00	0,00	-6 350,00
2	2024/60	Proteção do meio ambiente e conservação da natureza	01/2024	12/2025	11 500,00	6 000,00	0,00	0,00	0,00	0,00	0,00	-5 500,00
2	2024/62	Cemitérios	01/2024	12/2025	106 500,00	85 150,00	0,00	0,00	0,00	0,00	0,00	-21 350,00
2	2025/59	Conservação e Manutenção de Espaços Verdes	01/2025	12/2029	470 000,00	481 000,00	470 000,00	470 000,00	470 000,00	470 000,00	0,00	11 000,00
2	2025/60	Gabinete Veterinário	01/2025	12/2029	31 500,00	56 500,00	56 500,00	56 500,00	56 500,00	56 500,00	0,00	25 000,00
2	2025/61	Semana Europeia da Mobilidade	01/2025	12/2029	2 500,00	100,00	2 500,00	2 500,00	2 500,00	2 500,00	0,00	-2 400,00
2	2025/62	Proteção do meio ambiente e conservação da natureza	01/2025	12/2029	60 000,00	43 000,00	57 500,00	57 500,00	57 500,00	57 500,00	0,00	-17 000,00
2	2025/63	Hortas comunitárias	01/2025	12/2029	10 000,00	3 000,00	40 000,00	30 000,00	25 000,00	25 000,00	0,00	-7 000,00
2	2025/64	Cemitérios	01/2025	12/2029	125 000,00	10 500,00	125 000,00	125 000,00	125 000,00	125 000,00	0,00	-114 500,00
2	2023/62	Eventos Comemorativos	01/2023	12/2025	33 300,00	0,00	0,00	0,00	0,00	0,00	0,00	-33 300,00
2	2023/64	Atividade Regular da Biblioteca	01/2023	12/2025	3 300,00	0,00	0,00	0,00	0,00	0,00	0,00	-3 300,00

Anexo às demonstrações orçamentais 3 - Alterações ao Plano das Atividades mais Relevantes

Município de Sines

(designação da autarquia local)

Ano: 2025

Euros

Objetivo [1]	Número do projeto [2]	Designação do projeto [3]	Datas		Pagamentos							Modificação (+/-) [13]=[7]-[6]	
			Início [4]	Fim [5]	Ano 2025		Períodos seguintes						
					Dotação atual [6]	Dotação corrigida [7]	Ano 2026 [8]	Ano 2027 [9]	Ano 2028 [10]	Ano 2029 [11]	Outros [12]		
2	2023/66	Museu de Sines/Casa Vasco da Gama - Atividade Regular	01/2023	12/2025	1 250,00	50,00	0,00	0,00	0,00	0,00	0,00	0,00	-1 200,00
2	2024/66	M.A.R. - Mostra de Artes de Rua	01/2024	12/2025	6 000,00	50,00	0,00	0,00	0,00	0,00	0,00	0,00	-5 950,00
2	2024/67	Apoio a Instituições e Coletividades - Cultura	01/2024	12/2025	35 000,00	10 000,00	0,00	0,00	0,00	0,00	0,00	0,00	-25 000,00
2	2024/68	Eventos Comemorativos	01/2024	12/2025	271 750,00	168 900,00	0,00	0,00	0,00	0,00	0,00	0,00	-102 850,00
2	2024/70	Atividade Regular do CAS	01/2024	12/2025	18 750,00	7 650,00	0,00	0,00	0,00	0,00	0,00	0,00	-11 100,00
2	2024/71	Atividade Regular da Biblioteca	01/2024	12/2025	2 300,00	400,00	0,00	0,00	0,00	0,00	0,00	0,00	-1 900,00
2	2024/72	Serviço Educativo e Cultural	01/2024	12/2025	1 600,00	350,00	0,00	0,00	0,00	0,00	0,00	0,00	-1 250,00
2	2024/73	Museu de Sines/Casa Vasco da Gama - Atividade Regular	01/2024	12/2025	13 650,00	10 600,00	0,00	0,00	0,00	0,00	0,00	0,00	-3 050,00
2	2024/74	Arquivo Municipal	01/2024	12/2025	4 400,00	3 250,00	0,00	0,00	0,00	0,00	0,00	0,00	-1 150,00
2	2024/75	Festival Músicas do Mundo	01/2024	12/2025	193 950,00	81 350,00	0,00	0,00	0,00	0,00	0,00	0,00	-112 600,00
2	2025/67	Apoio a Instituições e Coletividades - Cultura	01/2025	12/2029	120 000,00	160 000,00	120 000,00	120 000,00	120 000,00	120 000,00	120 000,00	0,00	40 000,00
2	2025/68	M.A.R. - Mostra de Artes de Rua	01/2025	12/2029	100 000,00	95 350,00	100 000,00	100 000,00	100 000,00	100 000,00	100 000,00	0,00	-4 650,00
2	2025/69	Eventos Comemorativos	01/2025	12/2029	712 500,00	1 210 300,00	600 000,00	600 000,00	600 000,00	600 000,00	600 000,00	0,00	497 800,00
2	2025/70	Observatório do Mar	01/2025	12/2029	20 000,00	200,00	30 000,00	30 000,00	30 000,00	30 000,00	30 000,00	0,00	-19 800,00
2	2025/71	Atividade Regular do CAS	01/2025	12/2029	85 000,00	92 500,00	85 000,00	85 000,00	85 000,00	85 000,00	85 000,00	0,00	7 500,00
2	2025/72	Atividade Regular da Biblioteca	01/2025	12/2029	20 000,00	17 000,00	20 000,00	20 000,00	20 000,00	20 000,00	20 000,00	0,00	-3 000,00
2	2025/73	Serviço Educativo e Cultural	01/2025	12/2029	30 000,00	30 000,00	30 000,00	30 000,00	30 000,00	30 000,00	30 000,00	0,00	0,00
2	2025/74	Museu de Sines/Casa Vasco da Gama - Atividade Regular	01/2025	12/2029	20 000,00	39 400,00	20 000,00	20 000,00	20 000,00	20 000,00	20 000,00	0,00	19 400,00
2	2025/75	Arquivo Municipal	01/2025	12/2029	30 000,00	30 000,00	30 000,00	30 000,00	30 000,00	30 000,00	30 000,00	0,00	0,00
2	2025/76	Festival Músicas do Mundo	01/2025	12/2029	1 600 000,00	2 114 000,00	1 800 000,00	1 800 000,00	1 800 000,00	1 800 000,00	1 800 000,00	0,00	514 000,00
2	2025/104	Cátedra Vasco da Gama	01/2025	12/2027	0,00	25 000,00	50 000,00	50 000,00	0,00	0,00	0,00	0,00	25 000,00
2	2021/69	Apoio a Instituições e Coletividades - Desporto	01/2021	12/2025	6 500,00	500,00	0,00	0,00	0,00	0,00	0,00	0,00	-6 000,00
2	2022/79	Equipamentos Desportivos	01/2022	12/2025	9 150,00	7 950,00	0,00	0,00	0,00	0,00	0,00	0,00	-1 200,00
2	2023/74	Programa Desafio	01/2023	12/2025	550,00	550,00	0,00	0,00	0,00	0,00	0,00	0,00	0,00
2	2023/75	Equipamentos Desportivos	01/2023	12/2025	40 100,00	32 950,00	0,00	0,00	0,00	0,00	0,00	0,00	-7 150,00
2	2023/76	Iniciativas Desportivas	01/2023	12/2025	1 550,00	50,00	0,00	0,00	0,00	0,00	0,00	0,00	-1 500,00
2	2024/78	Convívio Natal dos Trabalhadores da Autarquia	01/2024	12/2025	50 000,00	97 600,00	0,00	0,00	0,00	0,00	0,00	0,00	47 600,00
2	2024/79	Apoio a Instituições e Coletividades - Desporto	01/2024	12/2025	13 750,00	7 650,00	0,00	0,00	0,00	0,00	0,00	0,00	-6 100,00
2	2024/80	Quinzena da Juventude	01/2024	12/2025	16 850,00	11 650,00	0,00	0,00	0,00	0,00	0,00	0,00	-5 200,00

Anexo às demonstrações orçamentais 3 - Alterações ao Plano das Atividades mais Relevantes

Município de Sines

(designação da autarquia local)

Ano: 2025

Euros

Objetivo [1]	Número do projeto [2]	Designação do projeto [3]	Datas		Pagamentos							Modificação (+/-) [13]=[7]-[6]
			Início [4]	Fim [5]	Ano 2025		Períodos seguintes					
					Dotação atual [6]	Dotação corrigida [7]	Ano 2026 [8]	Ano 2027 [9]	Ano 2028 [10]	Ano 2029 [11]	Outros [12]	
2	2024/81	Programa Desafio	01/2024	12/2025	1 000,00	1 000,00	0,00	0,00	0,00	0,00	0,00	0,00
2	2024/82	Equipamentos Desportivos	01/2024	12/2025	73 050,00	49 700,00	0,00	0,00	0,00	0,00	0,00	-23 350,00
2	2024/83	Iniciativas Desportivas	01/2024	12/2025	29 100,00	16 450,00	0,00	0,00	0,00	0,00	0,00	-12 650,00
2	2024/84	Walls Project	01/2024	12/2025	1 350,00	50,00	0,00	0,00	0,00	0,00	0,00	-1 300,00
2	2025/80	Convívio Natal dos Trabalhadores da Autarquia	01/2025	12/2029	50 000,00	105 000,00	110 000,00	110 000,00	110 000,00	110 000,00	0,00	55 000,00
2	2025/81	Apoio a Instituições e Coletividades - Desporto	01/2025	12/2029	365 000,00	309 000,00	365 000,00	365 000,00	365 000,00	365 000,00	0,00	-56 000,00
2	2025/82	Quinzena da Juventude	01/2025	12/2029	70 000,00	84 300,00	82 000,00	82 000,00	82 000,00	82 000,00	0,00	14 300,00
2	2025/83	Programa Desafio	01/2025	12/2029	27 500,00	10 700,00	27 500,00	27 500,00	27 500,00	27 500,00	0,00	-16 800,00
2	2025/84	Equipamentos Desportivos	01/2025	12/2029	150 000,00	171 150,00	200 000,00	200 000,00	200 000,00	200 000,00	0,00	21 150,00
2	2025/85	Iniciativas Desportivas	01/2025	12/2029	100 000,00	154 800,00	135 000,00	135 000,00	135 000,00	135 000,00	0,00	54 800,00
2	2025/86	Walls Project	01/2025	12/2029	10 000,00	10 000,00	10 000,00	10 000,00	10 000,00	10 000,00	0,00	0,00
2	2025/87	FormArte	01/2025	12/2029	5 000,00	2 500,00	5 000,00	5 000,00	5 000,00	5 000,00	0,00	-2 500,00
2	2025/88	Mãos à Obra	01/2025	12/2029	5 000,00	6 000,00	5 000,00	5 000,00	5 000,00	5 000,00	0,00	1 000,00
3	2022/86	Fornecimento de Energia	01/2022	12/2025	6 200,00	4 800,00	0,00	0,00	0,00	0,00	0,00	-1 400,00
3	2024/91	Fornecimento de Energia	01/2024	12/2027	130 000,00	82 300,00	60 000,00	5 000,00	0,00	0,00	0,00	-47 700,00
3	2025/90	Fornecimento de Energia	01/2025	12/2029	1 500 000,00	1 369 450,00	1 500 000,00	1 500 000,00	1 500 000,00	1 500 000,00	0,00	-130 550,00
3	2024/93	Arruamentos, Estradas e Caminhos Municipais	01/2024	12/2027	21 000,00	21 900,00	14 500,00	3 700,00	0,00	0,00	0,00	900,00
3	2025/94	Arruamentos, Estradas e Caminhos Municipais	01/2025	12/2029	50 000,00	50 000,00	75 000,00	75 000,00	75 000,00	75 000,00	0,00	0,00
3	2014/168	Rota Vicentina	01/2014	12/2026	25 000,00	25 000,00	11 750,00	0,00	0,00	0,00	0,00	0,00
3	2023/89	Época Balnear	01/2023	12/2025	33 000,00	32 500,00	0,00	0,00	0,00	0,00	0,00	-500,00
3	2024/97	Tasquinhas	01/2024	12/2025	39 950,00	22 900,00	0,00	0,00	0,00	0,00	0,00	-17 050,00
3	2024/98	Época Balnear	01/2024	12/2025	30 350,00	9 550,00	0,00	0,00	0,00	0,00	0,00	-20 800,00
3	2024/100	Estações Náuticas	01/2024	12/2025	1 350,00	50,00	0,00	0,00	0,00	0,00	0,00	-1 300,00
3	2025/97	Época Balnear	01/2025	12/2029	300 000,00	241 550,00	300 000,00	300 000,00	300 000,00	300 000,00	0,00	-58 450,00
3	2025/98	Tasquinhas	01/2025	12/2029	460 000,00	657 100,00	560 000,00	560 000,00	560 000,00	560 000,00	0,00	197 100,00
3	2025/99	Ações de Promoção Turística	01/2025	12/2029	70 000,00	109 900,00	77 500,00	77 500,00	77 500,00	77 500,00	0,00	39 900,00
3	2025/100	Estações Náuticas	01/2025	12/2029	10 000,00	4 000,00	10 000,00	10 000,00	10 000,00	10 000,00	0,00	-6 000,00
3	2025/103	The Tall Ships Races 2027	01/2025	12/2027	0,00	105 000,00	55 000,00	55 000,00	0,00	0,00	0,00	105 000,00
3	2023/92	Feiras Temáticas	01/2023	12/2025	17 800,00	3 450,00	0,00	0,00	0,00	0,00	0,00	-14 350,00
3	2024/101	Feiras Temáticas	01/2024	12/2025	125 500,00	192 850,00	0,00	0,00	0,00	0,00	0,00	67 350,00

Município de Sines

Documentos de Prestação de Contas 2025 - Demonstrações Orçamentais

Página 64

Anexo às demonstrações orçamentais 3 - Alterações ao Plano das Atividades mais Relevantes

Município de Sines

(designação da autarquia local)

Ano: 2025

Euros

Objetivo [1]	Número do projeto [2]	Designação do projeto [3]	Datas		Pagamentos							Modificação (+/-) [13]=[7]-[6]
			Início [4]	Fim [5]	Ano 2025		Períodos seguintes					
					Dotação atual [6]	Dotação corrigida [7]	Ano 2026 [8]	Ano 2027 [9]	Ano 2028 [10]	Ano 2029 [11]	Outros [12]	
3	2025/101	Feiras Temáticas	01/2025	12/2029	200 000,00	480 000,00	400 000,00	400 000,00	400 000,00	400 000,00	0,00	280 000,00
4	2025/102	Transferências para as Juntas de Freguesia	01/2025	12/2029	1 000 000,00	955 550,00	1 000 000,00	1 000 000,00	1 000 000,00	1 000 000,00	0,00	-44 450,00
Total:					16 229 600,00	17 020 100,00	13 565 450,00	13 407 300,00	13 370 300,00	13 416 800,00	0,00	790 500,00

4. OPERAÇÕES DE TESOURARIA

Operações de Tesouraria

Município de Sines

Ano: 2025

(unidade: EUR)

CONTAS		SALDO GERÊNCIA ANTERIOR		MOVIMENTO ANUAL		SALDO GERÊNCIA SEGUINTE	
Código	Designação	Devedor	Credor	Devedor	Credor	Devedor	Credor
244101	I.S. de Garantias de obrigações		10,72	1 017,05	1 225,50		219,17
244102	I.S. de Libertação de Garantias			283,43	286,74		3,31
27712000020	A. C. Nunes - Sociedade Unipessoal, Lda		49 398,87				49 398,87
27712000132	ETH Construções Unipessoal Lda		220,00				220,00
27712000231	Projectos e Construções João Araújo Vicêncio, Lda		7 746,18		8 326,51		16 072,69
27712000250	Manuel da Ponte - Unipessoal, Lda		125,00				125,00
27712000292	VecoUrbanDesign, Unipessoal, LDA		6 428,73				6 428,73
27712000299	Gecolix - Gabinete de Estudos e Construções, Lda		87,00				87,00
27712000342	Rui & Candeias - Instalações Eléctricas, Lda		76 313,47		21 490,43		97 803,90
27712000390	Consdep - engenharia e Construção, S.A.		1 183,26				1 183,26
27712001452	Termibérica Gestão de Energia, Lda		25 644,98		6 202,08		31 847,06
27712001634	Vibeiras S.A		4 871,05				4 871,05
27712002226	Milvila Const.civil Obras Publicas,Lda		1 338,78				1 338,78
27712002262	Masitrave- Comércio Montagem Rep M. Proj Sinais Tráfe		2 360,09	6 898,00	7 470,00		2 932,09
27712002821	Tecnosines - Electricidade, electrónica & Equipamento de				1 049,94		1 049,94
27712003010	Tecnovia - Sociedade de Empreitadas, S.A		403,62	403,62			
27712003150	Construções J.J.R. & Filhos, S. A.		1 873,01	299,92			1 573,09
27712003202	Gaverg Construções, Lda		19,53				19,53
27712003211	Civilvias - Construção E Vias, Lda.		8 512,22				8 512,22
27712003286	Canana & Filhos, Empreiteiros Lda				41 534,65		41 534,65
27712003408	TRAGAL - Engenharia e construção Civil, Lda		2 241,44				2 241,44
27712003548	Bricantel-Comercio de Mat.Electrico de Bragança		1 479,35		6 991,50		8 470,85
27712003630	Armando Francisco Monteiro Pereira				1 360,63		1 360,63
27712003812	Mondo Portugal, S.A		12 017,60				12 017,60
27712003854	IMPOSIC - Soc. de Impermeabilizações, Const. Civil e O		29 121,40				29 121,40
27712003903	SPORTS PARTNER - Distribuição e Fabrico de Equipam		7 695,00				7 695,00
27712003922	Renato Azenha Sondagens Captação de Água, Lda		7 391,64				7 391,64

Operações de Tesouraria

Município de Sines

Ano: 2025

(unidade: EUR)

CONTAS		SALDO GERÊNCIA ANTERIOR		MOVIMENTO ANUAL		SALDO GERÊNCIA SEGUINTE	
Código	Designação	Devedor	Credor	Devedor	Credor	Devedor	Credor
27712004630	SUBMERC I - Construção e Urbanizações, Lda				29 145,84		29 145,84
27712005080	SOME C - Sociedade Metropolitana de Construções Sa		6 952,24				6 952,24
27712005372	HANDLE CONSTRUÇÕES, LDª		12 148,15				12 148,15
27712005436	SCPR - Sociedade de Construção, Projetos e Reabilitaçã		3 953,46				3 953,46
27712005473	Calaveiras Unipessoal, Ldª		1 558,47				1 558,47
27712005788	Galmasa Construção Civil e Obras Públicas Lda		16 008,66				16 008,66
27712006346	Inoutbuild - Arquitetura, Engenharia e Construção, Lda.		1 606,54				1 606,54
27712006576	Teclasul -Comércio e equipamentos Lda		2 575,71				2 575,71
27712006698	TECNOREM- Construções civis e Obras Públicas				14 905,07		14 905,07
27712006765	Soudias - Carpintaria e Serralharia, Ldª		2 373,44				2 373,44
27712006786	Candeias & Silva, Lda		14 306,30				14 306,30
27712006839	Geiser On - Representation and Engineering Services, Lc		3 734,62				3 734,62
27712006863	SGO-Sociedade Gestora de Obras, Lda		3 358,05				3 358,05
27712007069	DIGIVIANA, UNIPESSOAL, LDA		14 497,87				14 497,87
27712007242	Sondalis - Captações de Água, Ldª		3 092,93				3 092,93
27712007278	OPENLINE FACILITY SERVICES, S.A.		9 548,65	5 729,19			3 819,46
27712007307	Carlos Alberto Guerreiro Unipessoal, Ldª		1 463,66				1 463,66
27712007369	Arpecdouro S.A.		42 962,03				42 962,03
27712007388	MANUEL ANTONIO & JORGE ALMEIDA - CONSTRUCO		3 686,64	3 686,64			
27712007389	Madforall - Construção de Infraestruturas Em Madeira, Lc		1 476,23				1 476,23
27712007534	Rui Manuel Ferreira Construções, Ldª		5 022,10				5 022,10
27712007607	NAKASIGREEN - UNIPESSOAL LDA		7 100,10	2 130,03			4 970,07
27712007842	MJMB - Calçadas, Unipessoal, Lda				8 857,71		8 857,71
27712008083	JOVEDA VEDAÇÕES, LDA		2 609,99				2 609,99
27712008145	Sotecnisol, SA				11 051,38		11 051,38
27712008441	Nova Citacor - Metalização e Pinturas, Lda				32 471,85		32 471,85
27712008451	N Calçadas Unipessoal, Lda				3 737,32		3 737,32

Operações de Tesouraria

Município de Sines

Ano: 2025

(unidade: EUR)

CONTAS		SALDO GERÊNCIA ANTERIOR		MOVIMENTO ANUAL		SALDO GERÊNCIA SEGUINTE	
Código	Designação	Devedor	Credor	Devedor	Credor	Devedor	Credor
27712008535	PROJETO 360 Unipessoal Lda				4 912,09		4 912,09
27712008555	ENGESTRUTURAS - Engenharia e Reparação de Estrut				4 741,45		4 741,45
27712902	Cauções - Direito de Superfície		410 739,81	17 608,49	18 644,82		411 776,14
27712903	Cauções Diversos		107 778,59	7 256,11	3 686,64		104 209,12
27892919012001	Eleições			8 784,20	8 784,20		
27892919012002	Protocolos		500,00	500,00			
27892919012003	Operações de Tesouraria - Diversas		639,00	8 481,38	8 379,38		537,00
27892919012999000183	Instituto Português da Qualidade			30,46	30,46		
27892919012999000207	Guarda Nacional Republicana- Comando Territorial de Se		399,00	3 981,00	3 618,00		36,00
27892919012999000417	Comissão de Coordenação e Desenvolvimento Regional			156,28	156,28		
27892919012999005416	Instituto de Proteção e Assistência na Doença, I. P. (ADS		91,17	2 626,02	2 627,07		92,22
27892919012999007138	Guarda Nacional Republicana - Unidade de Controlo Cos			63,00	63,00		
27892919012999007872	AIMA - Agência para a Integração, Migrações e Asilo, IP.		8,77	466,20	492,51		35,08
27892919012999008663	Fundo Azul			1 340,58	1 340,58		
TOTAL		0,00	926 675,12	71 741,60	253 583,63	0,00	1 108 517,15

Operações Tesouraria (Tribunal de Contas)

Ano: 2025

Período: Prestação Contas

Município de Sines

(designação da autarquia local)

Código Conta	Saldo Inicial	Recebimentos	Pagamentos	Saldo Final
07.1.1 / 07.2.1 - Recebimentos / pagamentos por Intermediação de fundos	1 009,66	18 624,34	19 248,22	385,78
07.1.2.1.1 / 07.2.2.1.1 - Autarquias Locais	0,00	0,00	0,00	0,00
07.1.2.1.2 / 07.2.2.1.2 - Entidade Contabilística Estado	0,00	0,00	0,00	0,00
07.1.2.1.3 / 07.2.2.1.3 - Região Autónoma Açores	0,00	0,00	0,00	0,00
07.1.2.1.4 / 07.2.2.1.4 - Região Autónoma Madeira	0,00	0,00	0,00	0,00
07.1.2.1.9 / 07.2.2.1.9 - Outras entidades beneficiárias	0,00	0,00	0,00	0,00
07.1.2.2 / 07.2.2.2 - Receita não Fiscal	0,00	0,00	0,00	0,00
07.1.3 / 07.2.3 - Constituição e reforço/devolução de cauções e garantias	925 026,46	226 579,91	44 012,00	1 107 594,37
07.1.4 / 07.2.4 - Cobrança/Entrega de recursos próprios europeus	0,00	0,00	0,00	0,00
07.1.5 / 07.2.5 - Receção/receitas de receitas próprias – duplo cabimento	0,00	0,00	0,00	0,00
07.1.6 / 07.2.6 - Retenções - Transição para o SNC-AP	0,00	0,00	0,00	0,00
07.2.8- Conversão de operações de tesouraria em receita orçamental	0,00	0,00	0,00	0,00
07.1.9 / 07.2.9 - Outras receitas/despesas de operações tesouraria	639,00	8 379,38	8 481,38	537,00
Totais gerais:	926 675,12	253 583,63	71 741,60	1 108 517,15

5.1 CONTRATAÇÃO ADMINISTRATIVA - SITUAÇÃO DOS CONTRATOS

Município de Sines

Situação dos Contratos

(unidade: €)

Ano: 2025

Contrato										Visto Trib.de Contas		Pagamentos no período					Pagamentos acumulados										
Entidade	Objeto	Data	Valor contrato	Pr. Contratual	Tipo de Contrato TC	Prazo	[Dt Ini Ex.	Procedimento de contratação	[Dt MECP	[Dt Adic.	[Dt Comun]	Nº de Reg	Data	Pag. In. Esc. Ex.	[Frab. Normais	[R. de Preços	[T/S/F Compl.]	[Frab. s.e.omiss]	[Out.Trab.	[Frab. Normais]	[Rev. Preços	[T/S/F Compl.]	[Frab. s.e.omiss]	[Out.Trab.			
A das Artes Livraria, Lda	Aquisição de livros para a Biblioteca Municipal, em 2025	2025-04-10	3 766,34	3 992,33	Aquisição de bens	265 dias	2025-04-10	Ajuste Direto Simplificado					2025-05-14		3 992,33												
A das Artes Livraria, Lda	Aquisição do KIT-ESCOLAR para o ano letivo 2025-2026 - Cadernos de Fichas e Material Escolar Básico - Município de Sines	2025-07-29	29 108,48	30 854,98	Aquisição de bens	14 dias	2025-08-22	Consulta Prévia					2025-08-29		30 854,98												
A das Artes Livraria, Lda	Bens de imobilizado - Aquisição de Livros para a Biblioteca Municipal	2024-10-22	3 293,65	3 491,27	Aquisição de bens	70 dias	2024-10-22	Ajuste Direto Simplificado					2024-11-11		315,09												3 491,27
A Palmeira - Café Restaurante, Lda	Refeições - Equipas Técnicas e artistas CAS	2025-03-17	1 016,26	1 250,00	Aquisição de serviços	289 dias	2025-03-17	Ajuste Direto Simplificado					2025-05-14		1 250,00												1 250,00
A Talha - Comércio do Vinho Lda	Aquisição de bebidas - caterings, iniciativas municipais	2024-02-19	1 130,29	1 385,94	Aquisição de bens	366 dias	2024-02-28	Ajuste Direto Simplificado					2024-06-28		344,27												1 385,94
A Talha - Comércio do Vinho Lda	Aquisição de bebidas para caterings	2025-05-26	4 900,00	6 027,00	Aquisição de bens	364 dias	2025-05-26	Ajuste Direto Simplificado					2025-06-18		4 374,02												4 374,02
A. C. Nunes - Sociedade Unipessoal, Lda	Aquisição de serviço de limpeza do Lote 220 do artigo 47, em Porto Covo	2025-05-12	9 800,00	12 054,00	Aquisição de serviços	8 dias	2025-05-19	Ajuste Direto					2025-08-13		12 054,00												12 054,00
A. C. Nunes - Sociedade Unipessoal, Lda	Empreitada de Colocação de Janela na Sala de Reuniões do Edifício Técnico da CMS, em Sines	2024-11-11	7 620,00	8 077,20	Empreitada de obras públicas	30 dias	2024-12-09	Consulta Prévia					2025-05-07		8 077,20												8 077,20
AdSA - Águas de Santo André, S.A.	Aquisição de serviços de entrega e tratamento de efluentes domésticos para 2024 - Processo 2023/300,10,005/1306	2024-01-04	425 000,00	450 500,00	Aquisição de serviços	362 dias	2024-01-04	Contratação excluída					2024-02-23		30 349,43												366 894,17
AdSA - Águas de Santo André, S.A.	Aquisição de serviços para consumo humano - Sistemas de abastecimento da Bêbeda, Processo 2022/300,10,005/1015	2022-10-21	41 969,43	44 487,60	Aquisição de serviços	1094 dias	2023-01-02	Contratação excluída					2023-02-17		835,97												44 487,60
AdSA - Águas de Santo André, S.A.	Aquisição de serviços para entrega e tratamento de efluentes domésticos - Processo 2024/300,10,005/1326	2024-11-08	425 000,00	522 750,00	Aquisição de serviços	418 dias	2024-11-08	Contratação excluída					2025-02-21		363 577,67												363 577,67
AdSA - Águas de Santo André, S.A.	Aquisição de água para consumo humano, sistemas de abastecimento da Bêbeda e Paúl - Processo 2024/300,10,005/1328	2024-11-12	122 500,00	129 850,00	Aquisição de serviços	729 dias	2025-01-01	Contratação excluída					2025-02-21		73 630,98												73 630,98
AFIGARVE - Unipessoal, Lda	Afiação de Discos e Fresas durante o ano 2025	2025-03-19	300,00	369,00	Aquisição de serviços	287 dias	2025-03-19	Ajuste Direto Simplificado					2025-07-16		160,20												160,20
Aguarelas de Talentos, Unipessoal, Lda	Aquisição de serviços para transcrição de atas da Assembleia Municipal para o ano 2025	2024-12-10	1 008,00	1 239,84	Aquisição de serviços	364 dias	2025-01-01	Ajuste Direto Simplificado					2025-02-14		1 239,84												1 239,84
AGR - ÁGUA E AMBIENTE, LDA	Aquisição de serviços para reparação dos grupos eletrobomba de elevação de água - EE AA Galp.	2025-04-23	13 983,00	17 199,09	Aquisição de serviços	252 dias	2025-04-23	Ajuste Direto					2025-06-20		17 199,09												17 199,09
AIRC - Associação de Informática da Região Centro	Aquisição de Sistema de Medicina no Trabalho	2024-12-18	5 122,00	6 300,06	Aquisição de bens	181 dias	2025-01-13	Ajuste Direto					2025-02-25		6 300,06												6 300,06
AIRC - Associação de Informática da Região Centro	Aquisição de serviços de instalação, migração e personalização do portal Mynet para Literay	2024-01-26	5 302,00	6 521,46	Aquisição de bens	181 dias	2024-01-26	Ajuste Direto					2025-06-04		6 521,46												6 521,46
AIRC - Associação de Informática da Região Centro	Manutenção das aplicações AIRC - Processo 2024/300,10,005/1274	2024-11-19	29 698,00	36 528,54	Outro	363 dias	2025-01-02	Ajuste Direto					2025-02-14		36 528,54												36 528,54
Alcafifex - Centro Técnico de Revestimentos, Lda	Aquisição de alcatifa e revestimento sintético para gestão de stock (processo 2025/300,10,005/161)	2025-02-26	12 438,00	15 298,74	Aquisição de bens	365 dias	2025-02-26	Ajuste Direto					2025-04-21		15 298,74												15 298,74
Alcafifex - Centro Técnico de Revestimentos, Lda	Aquisição de alcatifa para a realização de eventos municipais (Gestão de Stocks) - Processo 2024/300,10,005/81	2024-02-23	36 433,63	44 813,36	Aquisição de bens	1096 dias	2024-02-23	Consulta Prévia					2024-04-18		15 738,91												42 323,40
Algardata, SA	Aquisição de computadores e portáteis para o Município de Sines	2025-04-29	22 809,70	27 809,93	Aquisição de bens	30 dias	2025-06-02	Consulta Prévia					2025-07-10		27 809,93												27 809,93
Algeco - Construções Pré-Fabricadas, S.A.	Aluguer de sanitários para o Estádio Municipal	2024-09-24	1 150,81	1 415,49	Aquisição de serviços	91 dias	2024-10-01	Ajuste Direto Simplificado					2024-10-29		471,83												1 415,49
Algeco - Construções Pré-Fabricadas, S.A.	Aluguer de sanitários para a praia de Morgavel, em Sines	2025-06-17	7 810,00	9 606,30	Aquisição de serviços	92 dias	2025-06-30	Ajuste Direto					2025-10-23		9 606,30												9 606,30
Algeco - Construções Pré-Fabricadas, S.A.	Renovação do aluguer de sanitários para o Estádio Municipal	2025-01-16	3 004,41	3 695,43	Aquisição de serviços	181 dias	2025-01-16	Ajuste Direto Simplificado					2025-02-13		3 695,43												3 695,43
Alugal, Lda	Aluguer de sanitários no âmbito dos concertos de agosto de 2025	2025-08-08	19 730,67	24 268,72	Aquisição de serviços	3 dias	2025-08-15	Ajuste Direto					2025-10-27		24 268,72												24 268,72
Alugal, Lda	Aluguer de sanitários, camarins e contentores	2024-06-20	52 121,05	64 108,89	Aquisição de serviços	364 dias	2024-07-01	Concurso Público					2024-09-19		24 981,30												37 109,20
Alugal, Lda	Aquisição de serviço de aluguer de sanitários para diversas iniciativas municipais	2025-06-27	41 942,00	51 588,66	Aquisição de serviços	357 dias	2025-07-08	Concurso Público					2025-10-17		42 347,06												42 347,06
AL SVR SCCL	Contratação de artista para o Festival Músicas do Mundo 2025 - Queral Laho	2025-06-17	8 000,00	8 000,00	Aquisição de serviços	0 dias	2025-07-22	Ajuste Direto					2025-07-23		8 000,00												8 000,00
ALG Eventos, Lda	FMN 2025 - Aluguer de tendas para camarins	2025-06-12	9 437,10	11 607,63	Aquisição de serviços	16 dias	2025-07-14	Ajuste Direto					2025-08-18		11 607,63												11 607,63
Ambigeo - Equipamento Projectos e Serviços, Lda	Aq.º equipamento eletromecânico, aq.º de peças para reparação e serviços de reparação para sistemas de saneamento - processo 2024/300,10,005/383	2024-07-30	37 340,00	45 928,20	Aquisição de bens	730 dias	2024-07-30	Consulta Prévia					2024-09-30		13 597,65												45 928,20
Ambigeo - Equipamento Projectos e Serviços, Lda	Peças para equipamentos eletromecânicos de saneamento	2025-03-18	19 786,00	24 336,78	Aquisição de bens	30 dias	2025-03-28	Ajuste Direto					2025-04-10		24 336,78												24 336,78
Ambital - Investimentos Ambientais no Alentejo, EIM	Aquisição de serviços para recolha de RCD's e RSU - Processo 2024/300,10,005/1325	2025-01-20	4 811 320,75	5 100 000,00	Aquisição de serviços	2171 dias	2025-01-20	Contratação excluída					2025-02-27		872 674,44												872 674,44
Ambital - Investimentos Ambientais no Alentejo, EIM	Recepção, Transporte e Recolha de RSU's e Resíduos Recicláveis	2019-02-25	3 006 656,58	3 187 059,58	Aquisição de serviços	2191 dias	2019-02-01	Contratação excluída					2019-07-02		67 093,87												3 187 059,58
Ambimed-Gestão Ambiental Lda	Recolha de Resíduos Hospitalares Oerigois e Subprodutos de Origem Animal	2025-01-09	5 000,00	6 150,00	Aquisição de serviços	729 dias	2025-01-09	Ajuste Direto Simplificado					2025-02-27		2 181,35												2 181,35
Ana Cristina da Silva Baptista dos Santos Novo	Dança no CAS 2025	2025-03-10	4 333,33	4 333,33	Aquisição de serviços	143 dias	2025-03-10	Ajuste Direto Simplificado					2025-03-24		4 333,33												4 333,33
Ana Cristina Machado Jerónimo	Aquisição de serviços na modalidade de avença para o Serviço de Desenvolvimento Desportivo	2024-09-09	15 245,90	15 245,90	Aquisição de serviços	364 dias	2024-09-16	Ajuste Direto					2024-09-26		10 741,43												15 245,90
Ana Cristina Machado Jerónimo	Aquisição de serviços para lecionar aulas na área do desporto - proc.º 2025/300,10,005/1181	2025-09-25	17 310,84	17 310,84	Aquisição de serviços	365 dias	2025-09-25	Consulta Prévia					2025-10-23		3 995,92												3 995,92
Ana Maria Meireles Varatojo	Serviços de Avença - Divisão Jurídica, Fiscalização e Am-biente - Assessoria Jurídica	2024-10-11	16 631,88	16 631,88	Aquisição de serviços	81 dias	2024-10-11	Ajuste Direto					2024-12-04		14 899,40												16 631,88
Ana Rita Oliveira - Conservação e Restauro, Unipessoal Lda	Conservação do património fixo, integrado e móvel da Igreja de Nossa Senhora das Salas - Processo 2024/300,10,005/801 - Candidatura PRR	2024-11-11	65 000,00	79 950,00	Aquisição de serviços	50 dias	2024-11-11	Consulta Prévia					2025-12-17		24 381,06												24 381,06
Ana Sofia Gomes da Silva Costa	Serviços Avença Ana Sofia Costa	2025-02-28	2 211,94	2 211,94	Aquisição de serviços	306 dias	2025-02-28	Ajuste Direto					2025-03-21		2 211,94												2 211,94
Ana Sofia Gomes da Silva Costa	Serviços por avença - Processo 2024/300,10,005/276	2024-03-08	16 631,88	16 631,88	Aquisição de serviços	298 dias	2024-03-08	Ajuste Direto					2024-03-22		3 811,47												16 631,88
Anabela Rosa Guerreiro Roberto Pereira	Contrato de arrendamento da Fração A correspondente ao 1º Piso do Prédio Urbano sito na Rua Luis de Camões, 1 B e 1 C em Sines - 50%	2022-01-04	18 246,51	18 246,51	Outro	N/A	2022-01-01						2022-01-06		4 715,42												17 871,44
Anna Nikolaevna Grinina Mestre	Aquisição de serviços em regime de avença para o Serviço de Desenvolvimento Desportivo	2025-09-03	17 310,84	20 131,06	Aquisição de serviços	364 dias	2025-09-15	Ajuste Direto					2025-09-24		5 048,99												5 048,99
Anna Nikolaevna Grinina Mestre	Aquisição de serviços para lecionar aulas na área do desporto	2024-09-10	10 143,66	12 476,70	Aquisição de serviços	377 dias	2024-09-10	Ajuste Direto					2024-10-23		9 170,93												12 476,70
António Bernardino Ratinho Catrapona	Serviços Tarefa - António Catrapona	2025-10-10	714,16	878,41	Aquisição de serviços																						

Município de Sines

Situação dos Contratos

Ano: 2025

(unidade: €)

Contrato											Visto Trib.de Contas		Pagamentos no período					Pagamentos acumulados							
Entidade	Objeto	Data	Valor contrato	Pr. Contratual	Tipo de Contrato TC	Prazo	[Dt Ini Ex.	Procedimento de contratação	[Dt MECP]	[Dt Adic.	[Dt Comun]	Nº de Reg]	Data	Pag. In. Esc. Est.	[Fab. Normais]	[R. de Preços]	[T/S/F Compl.]	[Fab. s.e.omiss]	[Out.Trab.]	[Fab. Normais]	[Rev. Preços]	[T/S/F Compl.]	[Fab. s.e.omiss]	[Out.Trab.]	
Efacz -Reserva, Unipessoal, Lda*	Aquisição de serviço de mudanças para o ano 2025	2025-05-29	3 000,00	3 890,00	Aquisição de serviços	1096 dias	2025-06-01	Ajuste Direto Simplificado							1 230,00										1 230,00
ECEO - Tecnologia E Ambiente, S.A.	Aquisição de serviço ECEO (ambor para diluente contaminado) - Proc.º 2025/300,10,005/808	2025-06-26	348,00	428,04	Aquisição de serviços	730 dias	2025-06-26	Ajuste Direto Simplificado																	14,76
Elden Music Agency	Contratação de artista para o Festival Músicas do Mundo 2025 - Nação Zumbi	2025-06-14	20 000,00	20 000,00	Aquisição de serviços	41 dias	2025-06-14	Ajuste Direto																	20 000,00
Ekaya Productions Lda	Contratação de artista para o Festival Músicas do Mundo 2025 - Roberto Chitsenzo	2025-04-04	6 600,00	6 600,00	Aquisição de serviços	0 dias	2025-07-26	Ajuste Direto							6 600,00										6 600,00
Electrificadora de Santiago Unipessoal Lda	Aquisição de serviços de reparação de anomalia do Posto de Transformação da ETAR de Porto Covo	2025-01-28	14 601,00	17 959,23	Aquisição de serviços	28 dias	2025-02-03	Ajuste Direto							17 959,23										17 959,23
Elsa Marina Carvalho Mendes	Assessoria técnica em engenharia geográfica - Processo 2023/300,10,005/1221	2023-12-13	16 200,00	19 926,00	Aquisição de serviços	384 dias	2023-12-13	Ajuste Direto							1 660,50										19 926,00
Emviagem - SA	Aquisição de serviço de alojamento e viagens aéreas	2025-01-24	15 000,00	15 000,00	Aquisição de serviços	364 dias	2025-02-01	Ajuste Direto							10 234,00										10 234,00
Engifiro - Lda	Aquisição de serviços para manutenção preventiva dos equipamentos AVAC e AQS do Pavilhão Multússos de Sines - Processo 2022/300,10,005/959	2022-10-17	17 494,60	21 518,36	Aquisição de serviços	1096 dias	2022-10-17	Consulta Prévia							2 312,40										21 518,36
Engifiro - Lda	Aquisição de serviços para reparações nas câmaras frigoríficas dos mercados municipais - Processo 2024/300,10,005/434	2024-05-13	17 276,20	21 249,73	Aquisição de serviços	960 dias	2024-05-15	Consulta Prévia							9 749,67										19 061,43
Engifiro - Lda	Assistência Técnica para as câmaras frigoríficas dos Mercados Municipais - Processo 2023/300,10,005/1014	2023-09-27	12 420,00	15 276,60	Aquisição de serviços	1095 dias	2024-01-01	Ajuste Direto							3 321,00										8 841,47
Enginário, Projeto, Imagem e Formação Lda	Aquisição de serviços para assessoria técnica em engenharia municipal	2024-02-07	15 000,00	18 450,00	Aquisição de serviços	731 dias	2024-01-29	Consulta Prévia							9 993,75										14 606,25
Enginário, Projeto, Imagem e Formação Lda	Aquisição de serviços para elaboração de projeto de execução de coletor elevatório da esta-ção elevatória de águas residuais do Enchalhe-PP Sul	2024-05-06	10 400,00	12 792,00	Aquisição de serviços	185 dias	2024-06-03	Consulta Prévia							12 792,00										12 792,00
Envolviprobe, Lda	Aquisição de serviço de reparação de equipamentos eletromecânicos de saneamento do Município de Sines	2025-05-28	58 333,00	71 749,59	Aquisição de serviços	364 dias	2025-05-23	Consulta Prévia							67 385,30										67 385,30
ENGESTURATURAS - Engenharia e Reparação de Estruturas, Lda	Empreitada de Reabilitação da Ponte em São Torpes na Estrada Municipal 1109, Sines	2025-05-30	47 414,50	50 259,37	Empreitada de obras públicas	90 dias	2025-08-20	Concurso Público							50 259,37										50 259,37
Equipagarve, Lda	Aquisição de peças para manutenção de viaturas municipais	2024-01-23	10 000,00	12 300,00	Aquisição de serviços	730 dias	2024-02-15	Ajuste Direto							5 715,32										9 400,02
Era - Arqueologia S.A	Prospecção geofísica da Igreja de Nossa Senhora das Salas e área envolvente - Processo 2024/300,10,005/1382	2024-12-16	5 815,00	7 152,45	Aquisição de bens	15 dias	2024-12-16	Ajuste Direto							7 152,45										7 152,45
Especial1 Segurança Privada S.a.	Aquisição de Serviços de Vigilância/Segurança para a Feira Arraial Popular 2025	2025-05-27	7 200,00	8 856,00	Aquisição de serviços	6 dias	2025-06-06	Consulta Prévia							8 856,00										8 856,00
Especial1 Segurança Privada S.a.	Aquisição de Serviços de Vigilância/Segurança para o evento Mostra de Artes de Rua 2025	2025-08-29	7 288,00	8 939,64	Aquisição de serviços	8 dias	2025-09-11	Consulta Prévia							8 939,64										8 939,64
Especial1 Segurança Privada S.a.	Aquisição de serviços de vigilância e segurança no âmbito da Feira de Natal e dos concertos de Fim de Ano	2024-11-19	15 940,00	19 606,20	Aquisição de serviços	29 dias	2024-12-04	Consulta Prévia							19 606,20										19 606,20
Especial1 Segurança Privada S.a.	Proc.º 2025/300,10,005/729 - Aquisição de Serviços de Vigilância e Segurança para o FMM2025 - TASCUNHAS 2025, em Sines	2025-07-01	73 854,60	90 841,15	Aquisição de serviços	29 dias	2025-07-08	Concurso Público							90 841,15										90 841,15
Espectro - Sistemas de Informação, SA	Suporte dos equipamentos Dell do DataCenter	2025-01-07	4 966,70	6 145,94	Aquisição de serviços	364 dias	2025-01-07	Ajuste Direto Simplificado							6 145,94										6 145,94
Etapas Assíduas, Unipessoal, Lda	Aluguer de palco para os concertos "Músicas em Agosto 2025", em Sines	2025-08-18	19 500,00	23 985,00	Aquisição de serviços	7 dias	2025-08-14	Ajuste Direto							23 985,00										23 985,00
Etapas Assíduas, Unipessoal, Lda	Contratação de artistas no âmbito do evento Tasquinhas 2025 - João Pedro Pais, Marinho e Filipa Biscaia	2025-06-04	37 800,00	46 494,00	Aquisição de serviços	22 dias	2025-07-11	Ajuste Direto							46 494,00										46 494,00
Etnaga - Consultores Sistemas de Informação, LDA	Utilização de plataforma para venda de bilhetes do Festival Músicas do Mundo	2023-09-06	18 682,85	22 979,91	Aquisição de serviços	730 dias	2024-01-01	Ajuste Direto							11 759,12										22 979,91
Exposerve-Services, Lda	Aquisição de produtos de limpeza para gestão de stock	2024-12-17	47 117,72	57 954,80	Aquisição de bens	729 dias	2025-01-01	Consulta Prévia							24 250,40										24 250,40
F-Cat Productions GmbH	FMM 2025 - Artista Tamer Nafar	2025-07-07	5 000,00	5 000,00	Aquisição de serviços	0 dias	2025-07-19	Ajuste Direto							5 000,00										5 000,00
Factos & Adições, Lda*	Concerto Agosto 2025 - Kátia Guerreiro	2025-07-04	10 000,00	12 300,00	Aquisição de serviços	0 dias	2025-08-16	Ajuste Direto							12 300,00										12 300,00
Fábrica da Igreja Paroquial de Santa Maria	Aquisição de inserções publicitárias no Jornal O Leme	2025-01-09	2 460,00	3 025,80	Aquisição de serviços	356 dias	2025-01-09	Ajuste Direto Simplificado							2 521,50										2 521,50
F.Cabral Unipessoal, Lda	Contratação de artistas para o Festival Músicas do Mundo 2025 - Tribute to Max Romeo with Xana Romeo & Azzi Romeo & Special Guests	2025-05-12	15 000,00	18 450,00	Aquisição de serviços	73 dias	2025-05-12	Ajuste Direto							18 450,00										18 450,00
Feirexpo - Logística de Transportes Para Feiras e Exposições, S.a	Aquisição de serviços para transporte de obras de arte e vitrines para a recuperação da Igreja de Nossa Senhora das Salas, 2024/300,10,005/655	2024-11-28	10 092,28	12 413,50	Aquisição de bens	184 dias	2024-11-28	Consulta Prévia							12 413,50										12 413,50
Fernando Manuel Correia Sebastião Soc. unip. Lda	Aquisição de material de pintura	2024-02-05	13 993,70	17 212,25	Aquisição de bens	729 dias	2024-03-11	Consulta Prévia							3 721,67										11 525,35
Fernando Manuel Correia Sebastião Soc. unip. Lda	Aquisição de material de pintura para gestão de stocks	2025-02-11	7 608,30	9 358,21	Aquisição de bens	365 dias	2025-02-17	Ajuste Direto							6 036,84										6 036,84
Fidelidade - Companhia de Seguros, S.A.	Aquisição de serviços na área dos seguros - Processo 2022-12-14	2022-12-14	710 371,28	710 371,28	Aquisição de serviços	1095 dias	2023-01-01	Concurso Público Comunitário							241 138,73										701 147,10
Figueiredo & Irmãos - Pastelarias, Lda	Produtos de Pastelaria	2024-08-06	1 796,20	2 209,32	Aquisição de bens	0 dias	2024-08-06	Ajuste Direto Simplificado							696,77										2 209,32
FIC Indústrias Gráficas, Lda	Impressão de quatro edições do boletim "Sines Municipal 2025"	2024-12-11	6 628,00	8 241,00	Aquisição de serviços	364 dias	2025-01-01	Ajuste Direto							5 269,26										5 269,26
Flavio Jorge Pereira Nunes	Gestão de redes sociais -Divulgação das Atividades do Município	2025-05-12	6 900,00	6 900,00	Aquisição de serviços	122 dias	2025-05-12	Ajuste Direto							6 900,00										6 900,00
Foco Musical Portugal - Educação e Cultura, Unipessoal Lda	Aquisição do espetáculo musical "O Natal dos Brinquedos"	2025-10-07	10 000,00	12 300,00	Aquisição de serviços	25 dias	2025-12-06	Ajuste Direto							12 300,00										12 300,00
Forcemode - Publicidade e Acrílicos, Lda	Aquisição de serviços tipográficos	2025-10-24	8 369,62	10 294,64	Aquisição de serviços	9 dias	2025-11-12	Ajuste Direto							4 612,04										4 612,04
Gás Natural Comercializadora, S.A. - Sucursal Portugal	Fornecimento de gás natural para a Piscina Municipal - Processo 2023/300,10,005/1003	2024-01-12	52 398,50	64 450,16	Aquisição de bens	366 dias	2024-01-26	Concurso Público							26 112,99										64 450,16
Globalendas, Lda	Aluguer, montagem e desmontagem de tenda e estruturas para as Tasquinhas 2025, proc.º 2025/300,10,005/927	2025-06-30	281 593,20	346 359,64	Aquisição de serviços	43 dias	2025-06-30	Concurso Público Comunitário							346 359,64										346 359,64
Gonçalo Eduardo Martins dos Santos	Esquadrejadora para a oficina de Carpintaria	2025-02-24	11 600,00	14 268,00	Aquisição de bens	309 dias	2025-02-25	Ajuste Direto							14 268,00										14 268,00
Great Destination - Sociedade de Turismo e Hotelaria, S.a.	FMM 2025 - Alojamentos e refeições para artistas	2025-07-24	13 754,24	14 892,50	Aquisição de serviços	160 dias	2025-07-24	Ajuste Direto							14 892,50										14 892,50
Grupo SEMMAIS, Maiscompromo, Lda	Inserções Publicitárias no Jornal Semmais	2025-02-20	3 450,00	4 243,50	Aquisição de serviços	365 dias	2025-02-20	Ajuste Direto Simplificado							3 536,25										3 536,25
GRECA. Artes Gráficas	Impressão de 6 números da Publicação Sines em Agenda 2025	2025-01-08	3 435,00	4 225,05	Aquisição de serviços	357 dias	2025-01-08	Ajuste Direto Simplificado							3 554,70										3 554,70
GTCF Car. Lda.	Lote 1 - Aquisição de duas viaturas de passageiros com 5 lugares - Proc.º 2025/300,10,005/1146	2025-11-12	33 170,22	40 799,38	Aquisição de bens	49 dias	2025-11-12	Concurso Público							40 799,38										40 799,38
GTCF Car. Lda.	manutenção de viaturas municipais	2024-07-03	11 945,66	14 693,16	Aquisição de serviços	364 dias	2024-08-07	Consulta Prévia							5 987,45										14 693,16
Guardião, Associação de Nadadores Salvadores do Conselho de Odemira	Aquisição de serviços de vigilância para a Piscina Municipal - processo 2023/300,10,005/687	2023-08-30	63 699,84	78 350,80	Aquisição de serviços	701 dias	2023-08-30	Concurso Público							32 052,60										78 350,80
H. Parrinha Unipessoal,Lda*	Aquisição de serviços de electricidade, assistência técnica e montagem para o Festival Músicas do Mundo e Tasquinhas 2025	2025-05-15	25 000,00	30 750,00	Aquisição de serviços	23 dias	2025-07-11	Consulta Prévia							30 750,00										30 750,00

Município de Sines

Situação dos Contratos

(unidade: €)

Ano: 2025

Contrato											Visto Trib.de Contas		Pagamentos no período					Pagamentos acumulados								
Entidade	Objeto	Data	Valor contrato	Pr. Contratual	Tipo de Contrato TC	Prazo	[Dt Ini Ex]	Procedimento de contratação	[Dt MECP]	[Dt Adic.]	[Dt Comun]	Nº de Reg	Data	Pag. In. Esc. Estab	[Frab. Normais]	[R. de Preços]	[T/S/F Compl]	[Frab. s.e.omiss]	[Out.Trab.]	[Frab. Normais]	[Rev. Preços]	[T/S/F Compl]	[Frab. s.e.omiss]	[Out.Trab.]		
Heider Henrique da Silva David	Fracção A, correspondente ao 1º piso do prédio urbano sito na Rua Luis de Camões nºs 1-B e 1-C em Sines inscrito na Conservatória do Registo Predial de Sines sob o nº 2893 ficha 01107- 50% - ANO 2022	2022-01-01	18 246,51	18 246,51	Outro	N/A	2022-01-01						2022-01-06	4 715,42											17 871,44	
Heider Sousa & Sousa, Lda	Refeições institucionais 2024 - Flor de Sines	2023-12-22	428,71	550,95	Aquisição de serviços	361 dias	2024-01-05	Ajuste Direto Simplificado					2024-04-18	264,60												550,95
Heróis do Oceano Transportes Lda	Fornecimento de água a Porto Covo devido a rotura na conduta adutora - Processo 2025/300.10.005/171	2025-03-07	85 505,31	90 635,63	Aquisição de serviços	25 dias	2025-02-10	Ajuste Direto					2025-03-28	90 635,63												90 635,63
HISA - Higiene e Segurança Alimentar, Ldª	Serviços de Controlo e Segurança Alimentar nas Cantinas e Refeitório Municipais	2022-08-05	16 416,00	20 191,68	Aquisição de serviços	1096 dias	2022-08-25	Ajuste Direto					2022-12-21	2 312,40												15 143,76
HMS Sports Consulting	Protocolo de Colaboração entre o município de Sines e a HMS Sports Consulting 2025	2025-08-28	18 450,00	18 450,00	Aquisição de serviços	34 dias	2025-09-26	Contratação excluída					2025-10-31	18 450,00												18 450,00
Horacio Jose da Silva Catarino	Aquisição de jantares e revistas para o espaço sénior do Bairro 1.º Maio - Processo 2023/300.10.005/5	2023-01-10	1 594,38	1 594,64	Aquisição de serviços	1093 dias	2023-01-03	Ajuste Direto Simplificado					2024-09-05	537,67												1 594,64
Hugo Costa Unipessoal, Lda	Aquisição de serviços de aluguer de backline - Festival de Musicas do Mundo 2025, em Sines	2025-06-03	29 664,40	36 487,21	Aquisição de serviços	8 dias	2025-07-18	Consulta Prévia					2025-08-12	36 487,21												36 487,21
HWA-Hidraulica & Ambiente Lda	Aquisição de serviços de reparação de grupos eletrobombas e das grades mecánicas das EE AR Bairro Amílcar Cabral e do Farol.	2025-03-22	6 987,00	8 594,01	Aquisição de serviços	7 dias	2025-03-28	Ajuste Direto					2025-05-07	7 367,70												7 367,70
Iago Caldas Torres	Aquisição de serviços na modalidade de avença para o Serviço de Desenvolvimento Desportivo	2024-09-08	13 257,07	16 306,19	Aquisição de serviços	372 dias	2024-09-08	Ajuste Direto					2024-09-30	10 685,99												16 306,19
Iberpower-Tractores e Máquinas, Ldª	Peças para viaturas 2025/2026	2025-01-22	5 000,00	6 150,00	Aquisição de bens	708 dias	2025-01-22	Ajuste Direto Simplificado					2025-06-18	865,98												865,98
Ico Bellows Oy	Contratação de artista para o Festival Musicas do Mundo 2025 - Mats Gustafsson & Kimmo Pohjonen	2025-07-17	7 700,00	7 700,00	Aquisição de serviços	0 dias	2025-07-25	Ajuste Direto					2025-08-21	7 700,00												7 700,00
Idonic, Ldª	Manutenção do software Idonic	2025-08-12	1 660,00	2 041,80	Aquisição de bens	364 dias	2025-08-12	Ajuste Direto Simplificado					2025-08-27	2 041,80												2 041,80
IDUNA - Comércio e Indústria de Mobiliário, SA	Bens de imobilizado	2025-04-01	9 640,50	11 857,82	Aquisição de bens	274 dias	2025-04-01	Ajuste Direto					2025-06-30	11 857,82												11 857,82
IG - MAILING AND INFORMATION SECURITY PORTUGAL, SO. UNIP.	Manutenção da envelopadora modelo D380 - Processo 2024/300.10.005/354	2024-03-18	1 370,02	1 685,12	Aquisição de serviços	364 dias	2024-04-24	Ajuste Direto Simplificado					2024-08-01	421,28												1 685,12
IG - MAILING AND INFORMATION SECURITY PORTUGAL, SO. UNIP.	Renovação do Contrato de Manutenção da Envelopadora modelo D380	2025-05-07	1 410,00	1 734,30	Aquisição de serviços	365 dias	2025-05-07	Ajuste Direto Simplificado					2025-08-06	1 300,74												1 734,30
Imprimir & Criar Publicidade Unipessoal Lda	Aquisição de materiais diversos para divulgação impressa das iniciativas anuais do Município de Sines	2024-11-21	30 465,00	37 471,95	Aquisição de serviços	364 dias	2025-01-13	Consulta Prévia					2025-03-13	35 108,48												35 108,48
IMPACTO SURPRESA UNIPessoal LDA,	Arraial Populár - Jogos e equipamentos de diversão	2025-05-15	10 290,00	12 656,70	Aquisição de serviços	2 dias	2025-06-06	Ajuste Direto					2025-06-20	12 656,70												12 656,70
IMPOSIC - Soc. de Impermeabilizações, Const. Civil e Obras Públicas, Lda	Empreitada de reparação do tubo de queda do pavilhão ginodesportivo da Escola Basica Vasco da Gama, em Sines	2024-12-09	2 290,00	2 427,40	Empreitada de obras públicas	15 dias	2024-12-09	Ajuste Direto Simplificado					2025-01-21	2 427,40												2 427,40
IMPOSIC - Soc. de Impermeabilizações, Const. Civil e Obras Públicas, Lda	Empreitada de selagem das juntas das chapas de caçapamento na cobertura do Pavilhão Municipais, em Sines	2024-10-16	1 030,00	1 091,80	Empreitada de obras públicas	15 dias	2024-11-04	Ajuste Direto Simplificado					2025-01-21	1 091,80												1 091,80
IMPOSIC - Soc. de Impermeabilizações, Const. Civil e Obras Públicas, Lda	Empreitada de selagens das chapas da cobertura do pavilhão multissoc. em Sines	2024-12-09	690,00	731,40	Empreitada de obras públicas	5 dias	2024-12-16	Ajuste Direto Simplificado					2025-01-21	731,40												731,40
Indice lct & Management Lda	Aquisição de serviços de consultoria para apoio na implementação do Plano Estratégico de Resíduos Urbanos (PERSU)	2024-11-20	48 352,02	59 472,98	Aquisição de serviços	365 dias	2024-11-20	Concurso Público					2025-04-30	21 014,57												21 014,57
Instum España, S.A. - Sucursal Em Portugal	Aquisição de memórias para os servidores de produção	2025-01-24	8 825,00	8 394,75	Aquisição de bens	21 dias	2025-02-03	Ajuste Direto					2025-03-28	8 394,75												8 394,75
Inês Nunes Oliveira	Aquisição de serviços para o Serviço de Desenvolvimento Desportivo	2025-09-15	8 250,00	8 250,00	Aquisição de serviços	350 dias	2025-09-15	Ajuste Direto					2025-10-17	1 455,00												1 455,00
Infraestruturas de Portugal, S.A.	Portagens - Processo 2024/300.10.005/1433	2024-11-14	2 000,00	2 460,00	Aquisição de serviços	1094 dias	2025-01-01	Contratação excluída					2025-02-12	123,10												123,10
Infraestruturas de Portugal, S.A.	Portagens, processo 2021/300.10.005/934	2021-11-30	861,02	1 059,05	Aquisição de serviços	1095 dias	2022-01-01	Contratação excluída					2022-02-15	8,00												1 059,05
Instituto da Habitação e da Reabilitação Urbana, IP	Fracção autónoma designada pela letra A a que corresponde o nº 2, bloco C7 do Bº 1º de Maio, em Sines, sob a ficha nº 316 da freguesia de Sines e inscrito na matriz predial urbana sob o nº 3518	2022-01-03	14 030,88	14 030,88	Outro	N/A	2022-01-01						2022-01-06	3 510,24												14 030,88
Instituto da Habitação e da Reabilitação Urbana, IP	Fracção autónoma designada pela letra B a que correspondem os números de policia 115 A, 116A, 116B, 117B e 118A, do bloco C2 do Bairro 1º de Maio, em Sines, inscrito na Conservatória do Registo Predial de Sines, sob a ficha nº 783.	2022-01-04	31 748,00	31 748,00	Outro	N/A	2022-01-01						2022-01-06	7 942,68												31 748,00
Instituto da Mobilidade e dos Transportes, I.P. (IMT, I.P.)	Licenças e certificados para viaturas municipais - Processo 2024/300.10.005/1433	2024-11-14	1 700,00	1 700,01	Aquisição de serviços	1142 dias	2024-11-14	Contratação excluída					2025-08-02	327,00												327,00
Intergraph - Sistemas de Computação Gráfica, S.A.	Aquisição de serviços de manutenção de software geomedia para o SIG - Município de Sines	2025-04-30	10 153,44	12 488,73	Aquisição de serviços	729 dias	2025-05-16	Ajuste Direto					2025-06-20	4 039,91												4 039,91
Interprev, Segurança e Saúde do Trabalho, S.A.	Aq.º serviços desinsetação no Município de Sines Proc.º 2025/300.10.005/809	2025-08-28	49 950,00	61 438,50	Aquisição de serviços	1096 dias	2025-09-09	Concurso Público					2025-12-18	3 413,25												3 413,25
Interprev, Segurança e Saúde do Trabalho, S.A.	Aquisição de serviços para desinsetação do Município de Sines - Processo 2022/300.10.005/691	2022-09-02	49 649,97	61 069,46	Aquisição de serviços	1096 dias	2022-09-08	Concurso Público					2022-11-22	16 914,51												61 069,46
Irmãos Luzias - Máquinas e Alfaias Agrícolas, Lda	assistência técnica e manutenção máquinas e tractores 2025/2026	2025-02-26	15 000,00	18 450,00	Aquisição de serviços	308 dias	2025-02-26	Ajuste Direto					2025-05-21	14 938,62												14 938,62
ISQ - Instituto de Soldadura e Qualidade	Análises de águas de consumo humano e residuais	2022-12-05	56 234,87	69 168,89	Aquisição de serviços	757 dias	2022-12-05	Consulta Prévia					2023-02-17	3 734,95												69 168,89
ISO - Instituto de Soldadura e Qualidade	Aquisição de serviços de determinações analíticas às águas para consumo humano e águas residuais para os anos 2025	2024-11-27	43 800,50	53 874,62	Aquisição de serviços	364 dias	2025-01-01	Consulta Prévia					2025-02-19	43 772,55												43 772,55
Iveco Portugal - Comércio de Veículos Industriais, S.A.	Aquisição de serviços de assistência técnica e manutenção de viaturas municipais	2024-10-24	12 663,74	15 576,40	Aquisição de serviços	729 dias	2025-01-01	Ajuste Direto					2025-01-30	15 576,40												15 576,40
J & F Oliveira Toldos e decoração, Lda.	Aquisição de velas/telas e rolos para o palco FMM 2025 - Processo 2025/300.10.005/709	2025-06-25	5 940,00	7 306,20	Aquisição de bens	0 dias	2025-07-17	Ajuste Direto					2025-07-24	7 306,20												7 306,20
Janelas Aliçiantes - Unipessoal Ldª	Reparação/Substituição de material nas Escolas para 2025/2026	2025-02-25	2 000,00	2 460,00	Aquisição de serviços	730 dias	2025-02-25	Ajuste Direto Simplificado					2025-10-27	341,94												341,94
Janz, Contagem e Gestão de Fluidos	Aquisição de contadores de água para gestão de stocks - Processo 2022/300.10.005/279	2025-04-11	19 202,70	23 619,32	Aquisição de bens	365 dias	2025-04-11	Consulta Prévia					2025-07-16	15 786,68												15 786,68
Janz, Contagem e Gestão de Fluidos	Aquisição de contadores de água, Processo 2024-05-13 2024/300.10.005/417	2024-05-13	13 274,60	16 327,77	Aquisição de bens	365 dias	2024-05-15	Ajuste Direto					2024-07-22	6 005,48												16 327,77
Japrac - Rent-a-Car - Aluguer de Automóveis, Ldª	Aluguer de viatura - Serviço de Águas	2024-09-09	4 048,22	4 979,31	Aquisição de serviços	209 dias	2024-09-27	Ajuste Direto					2024-11-18	4 143,28												4 979,31
JFSC Canalizações UnipessoalLda	Material para Habitações Municipais 2025	2025-02-06	1 500,00	1 845,00	Aquisição de bens	328 dias	2025-02-06	Ajuste Direto Simplificado					2025-07-24	35,08												35,08
Joana Beja Travel, Unipessoal Lda	Aquisição de viagens aéreas para os artistas do Festival Musicas do Mundo 2025	2025-06-20	18 281,83	18 281,83	Aquisição de serviços	16 dias	2025-07-17	Ajuste Direto					2025-07-30	18 281,83												18 281,83
Jomarimpa - Sociedade de Limpezas, Lda	Aquisição de serviços para limpeza, desarenagem e desobstrução de coletores e estações elevatórias de esgotos, a alta pressão - Município de Sines	2025-08-12	35 400,00	43 542,00	Aquisição de serviços	729 dias	2025-09-01	Consulta Prévia					2025-10-17	12 518,33												12 518,33
Jomarimpa - Sociedade de Limpezas, Lda	Aquisição de serviços para limpeza, desarenagem e desobstrução de coletores e estações elevatórias de esgotos a alta pressão - Processo 2024/300.10,00	2024-09-11	17 740,01	21 820,21	Aquisição de serviços	365 dias	2024-09-11	Ajuste Direto					2024-10-31	9 089,09												21 820,21
José dos Santos, Lda - Residencial Búzio	Abajamento de jornalistas e técnicos de comunicação - FMM 2025	2025-04-29	19 142,45	20 291,00	Aquisição de serviços	9 dias																				

Município de Sines

Situação dos Contratos

(unidade: €)

Ano: 2025

Contrato									Visto Trib.de Contas		Pagamentos no período					Pagamentos acumulados										
Entidade	Objeto	Data	Valor contrato	Pr. Contratual	Tipo de Contrato TC	Prazo	Dt Ini Ex.	Procedimento de contratação	Dt MECP	Dt Adic.	Dt Comun	Nº de Reg	Data	Pag. In. Esc. Est.	Frab. Normais	R. de Preços	T/S/F Compl.	Frab. s.e.omiss	Out.Trab.	Frab. Normais	Rev. Preços	T/S/F Compl.	Frab. s.e.omiss	Out.Trab.		
José dos Santos, Lda - Residencial Búzio	Serviços de alojamento - deslojados	2024-11-12	7 075,20	7 490,70	Aquisição de serviços	49 dias	2024-11-12	Ajuste Direto						7 490,70												
José Manuel O. Brissos, Lda	Material para as Habitações Municipais 2025	2025-02-06	2 000,00	2 460,00	Aquisição de bens	328 dias	2025-02-06	Ajuste Direto Simplificado						2025-03-13	1 248,70											1 248,70
José Pedro de Almeida Pinto	Contratação de Banda –Camaval de Sines	2025-02-10	17 780,00	17 780,00	Aquisição de serviços	22 dias	2025-02-10	Ajuste Direto						2025-02-25	17 780,00											17 780,00
JOTA CBS - Comunicações e Imagem,Ldª	Aquisição de inserções publicitárias no Jornal Sudoeste	2025-01-09	1 800,00	2 214,00	Aquisição de serviços	366 dias	2025-01-09	Ajuste Direto Simplificado						2025-05-07	1 476,00											1 476,00
Kzanji - Associação de Investigaçao e Intervença Cultural	FMM 2025 - Exposição Balumka	2025-07-22	9 709,41	9 709,41	Aquisição de serviços	101 dias	2025-07-22	Ajuste Direto						2025-09-23	9 703,41											9 703,41
KOTO STUDIOS LDA	Aquisição de Serviços para Produção de Filme de Animação sobre a Viagem de Vasco da Gama e a sua vida em Sines	2024-05-13	56 400,00	69 372,00	Aquisição de serviços	365 dias	2024-05-13	Ajuste Direto						2024-06-20	17 343,00											69 372,00
Lactogal, Produtos Alimentares, S.A.	Aquisição de Leite Escolar para o ano letivo 2024-2025	2024-08-30	10 409,11	11 033,66	Aquisição de serviços	287 dias	2024-09-16	Consulta Prévia						2024-10-09	6 811,63											11 033,66
Lactogal, Produtos Alimentares, S.A.	Leite escolar 2025/2026	2025-07-24	11 083,26	11 748,26	Aquisição de bens	291 dias	2025-09-12	Ajuste Direto						2025-09-30	4 122,30											4 122,30
Lamastrock	Contratação de artista para o Festival Músicas do Mundo 2025 – Zai Electric	2025-05-19	6 700,00	6 700,00	Aquisição de serviços	0 dias	2025-07-23	Ajuste Direto						2025-07-24	6 700,00											6 700,00
Letras Atrativas,Ldª	Aquisição de serviço de aluguer de palco, camarins, som, luz e vídeo no âmbito da Feira de Natal de 2025	2025-11-12	34 950,00	42 988,50	Aquisição de serviços	4 dias	2025-12-04	Consulta Prévia						2025-12-18	42 988,50											42 988,50
Lézia Maria de Oliveira Justo	Tarefa - Serviço de Educação	2024-10-23	2 460,00	2 460,00	Aquisição de serviços	92 dias	2024-10-28	Ajuste Direto Simplificado						2024-11-22	710,67											2 460,00
Lézia Maria de Oliveira Justo	Tarefa para serviços de educação	2025-02-20	3 425,83	3 425,83	Aquisição de serviços	180 dias	2025-01-28	Ajuste Direto Simplificado						2025-02-24	3 425,83											3 425,83
LÉGUAS DE ANIMAÇÃO LDA	Aluguer de som e luz para o fogo de artifício para a passagem de ano 20 2024/2025, em Sines	2024-12-30	22 699,00	27 919,77	Aquisição de serviços	3 dias	2024-12-30	Consulta Prévia						2024-01-30	27 919,77											27 919,77
Lidergraf - Artes Gráficas, SA	Aquisição de serviço de impressão do livro de capa dura "Espírito de Aventura – Uma história do FMM Sines"	2025-02-03	12 529,02	13 280,76	Aquisição de serviços	144 dias	2025-02-10	Ajuste Direto						2025-06-18	13 280,76											13 280,76
Lightzone, Unipessoal Lda.	Aquisição de serviços de iluminação publica de Natal/2024 – Município de Sines	2024-10-10	59 150,00	72 754,50	Aquisição de serviços	67 dias	2024-11-01	Consulta Prévia						2025-02-03	72 754,50											72 754,50
Ligia Mabel Cruz Cardoso Borges	Aquisição de peças para a manutenção de viaturas municipais	2024-01-31	14 000,00	17 220,00	Aquisição de serviços	729 dias	2024-03-01	Ajuste Direto						2024-09-18	6 429,94											10 427,12
Linde Portugal, Lda.	Fornecimento de gás industrial para trabalhos de serralharia	2024-10-11	11 273,16	13 865,99	Aquisição de serviços	1094 dias	2024-10-14	Ajuste Direto						2024-11-18	593,92											1 455,29
Lino da Silva II, Unipessoal, Lda	Aquisição de pão para os Refeitórios Municipais	2024-11-26	4 920,00	5 215,20	Aquisição de serviços	364 dias	2024-01-01	Ajuste Direto Simplificado						2025-03-13	4 986,25											4 986,25
Lino da Silva II, Unipessoal, Lda	Aquisição de pão para os refeitórios municipais - Processo 2023/300,10.005/1344	2024-01-04	5 364,40	5 686,26	Aquisição de bens	362 dias	2024-01-04	Ajuste Direto Simplificado						2024-02-21	927,72											5 686,26
Litoral Print LDª	Aquisição de serviços gráficos para as Tasquinhas 2025	2025-06-27	5 194,25	6 388,93	Aquisição de serviços	1 dias	2025-07-03	Ajuste Direto						2025-07-30	6 388,93											6 388,93
Litoral Print LDª	Aquisição e montagem de lonas, vinhos decorativos e outros materiais para os recintos do Festival Músicas do Mundo 2025	2025-05-20	27 715,60	34 090,19	Aquisição de serviços	30 dias	2025-06-30	Consulta Prévia						2025-08-13	34 090,19											34 090,19
LINHALTERADA - LDA	Aquisição de serviços para elaboração do projeto de execução para requalificação da rotunda da entrada em Sines	2025-01-06	12 000,00	14 760,00	Aquisição de serviços	40 dias	2025-01-20	Ajuste Direto						2025-12-23	13 284,00											13 284,00
Locomotiva Azul - Produção e Marketing Cultural, Unipessoal Lda	Contratação de artista para o Festival Músicas do Mundo 2025 – Luca Angel	2025-04-08	6 500,00	7 995,00	Aquisição de serviços	0 dias	2025-07-25	Ajuste Direto						2025-07-28	7 995,00											7 995,00
LOOP Audiovisual, Lda	Aquisição de serviço de edição de aftermovie e vídeo para redes sociais no âmbito do Festival Músicas do Mundo 2025	2025-02-25	9 500,00	11 685,00	Aquisição de serviços	12 dias	2025-07-17	Ajuste Direto						2025-08-13	11 685,00											11 685,00
Luana Andreia Jorge dos Santos	Aquisição de serviços na modalidade de tarefa para os refeitórios municipais - Processo 2024/300,10.005/1084	2024-09-09	4 920,00	4 920,00	Aquisição de serviços	181 dias	2024-09-16	Ajuste Direto Simplificado						2024-09-26	2 050,00											4 920,00
Luana Andreia Jorge dos Santos	Tarefa para a educação	2025-02-20	690,36	849,14	Aquisição de serviços	314 dias	2025-02-20	Ajuste Direto Simplificado						2025-03-25	849,14											849,14
Lubrifiuel - Combustiveis e Lubrificantes, Lda	Aquis. combustiveis rodoviaros	2022-05-24	617 289,19	759 265,70	Fornecimento de bens ao abrigo de Acordo Quadro	1095 dias	2022-05-24	Consulta Prévia						2022-08-17	102 421,89											759 265,70
Lubrifiuel - Combustiveis e Lubrificantes, Lda	Aquisição de combustiveis rodoviaros a granel, respetivamente gasoleo - Proc.º 2025/300,10.005/70	2025-05-02	552 960,00	680 140,80	Aquisição de bens	960 dias	2025-05-25	Concurso Publico Comunitário						2025-06-20	129 291,18											129 291,18
Luis Bandeira, Unipessoal, Ldª	Contratação de artistas para o Festival Músicas do Mundo 2025 – Bia Ferreira e Gabriel Lele	2025-04-15	10 000,00	12 300,00	Aquisição de serviços	0 dias	2025-07-24	Ajuste Direto						2025-07-25	12 300,00											12 300,00
Luis Manuel da Silva, Lda	Aquisição de material elétrico para reposição de stocks - Processo 2023/300,10.005/478	2023-06-16	118 425,17	145 652,92	Aquisição de bens	1096 dias	2023-07-18	Concurso Publico						2023-09-05	31 990,98											84 185,51
Luis Manuel da Silva, Lda	Aquisição de máquinas de lavra chão - Processo 2025/300,10.005/723	2025-07-17	15 703,00	19 314,69	Aquisição de bens	13 dias	2025-07-17	Ajuste Direto						2025-10-10	19 314,69											19 314,69
Luis Manuel da Silva, Lda	Material para remodelação de iluminação de natal	2025-07-21	11 946,00	14 693,58	Aquisição de bens	163 dias	2025-07-21	Ajuste Direto						2025-08-21	14 693,58											14 693,58
Luis Vitor de Jesus Campos Gonçalves	Aquisição de carne fresca e produtos derivados para os refeitórios municipais - Processo 2023/300,10.005/1243	2024-01-04	56 977,88	60 508,06	Aquisição de bens	365 dias	2024-02-01	Consulta Prévia						2024-03-18	5 854,58											60 508,06
Luis Vitor de Jesus Campos Gonçalves	Aquisição de géneros alimentares para os refeitórios municipais, Lote 2 - Aquisição de carne fresca e produtos derivados	2025-01-06	77 756,94	82 411,99	Aquisição de bens	359 dias	2025-01-06	Concurso Público						2025-02-28	60 439,18											60 439,18
Lusaafal - Derivados Asfálticos de Portugal, S.A	Aquisição de baldes de massas frias para reparação de arruamentos (Processo 2024/300,10.005/456)	2024-04-11	3 136,00	3 857,28	Aquisição de serviços	364 dias	2024-04-11	Ajuste Direto Simplificado						2024-06-18	1 928,64											3 857,28
Lusaafal - Derivados Asfálticos de Portugal, S.A	Aquisição de massas de aglomerado asfáltico, Big Bags - Processo 2024/300,10.005/30	2024-04-02	35 250,00	43 357,50	Aquisição de bens	1094 dias	2024-04-02	Consulta Prévia						2024-06-18	17 343,00											27 748,80
Lusitania, Companhia de Seguros, S.A.	Renovação de seguro para drone, comunicação e Imagem (Procedimento inicial Req. ExL. 1372/2022	2025-01-09	141,75	141,75	Aquisição de serviços	0 dias	2025-01-09	Ajuste Direto Simplificado						2025-01-16	141,75											141,75
Lusoponte Concessionária para a Travessa do Tejo, SA	Portagens - Processo 2024/300,10.005/1433	2024-11-14	5 000,00	6 150,00	Aquisição de serviços	1094 dias	2025-01-01	Contratação excluída						2025-02-12	1 015,75											1 015,75
Lusoponte Concessionária para a Travessia do Tejo, SA	Portagens, Processo 2021/300,10.005/934	2021-11-30	2 283,78	2 809,05	Aquisição de serviços	1095 dias	2022-01-01	Contratação excluída						2022-02-15	43,25											2 809,05
M. Santos & Irmão Limpesas, Lda	Aquisição de prestação de serviço para limpeza das instalações sanitárias nas praias Vasco da Gama e Morgavel, em Sines	2025-05-15	28 500,00	35 055,00	Aquisição de serviços	151 dias	2025-06-01	Consulta Prévia						2025-12-09	35 055,00											35 055,00
Manuel Augusto Rodrigues Cardoso	Aquisição de serviços de assistência técnica e manutenção de viaturas municipais	2024-03-07	15 000,00	18 450,00	Aquisição de serviços	729 dias	2024-03-18	Ajuste Direto						2024-05-03	9 023,65											14 594,06
Mar de Sal Unipessoal, LDA	Refeições institucionais 2025 - Restaurante "Pórtico"	2025-01-08	1 769,91	2 000,00	Aquisição de serviços	357 dias	2025-01-08	Ajuste Direto Simplificado						2025-05-07	481,90											481,90
Mar de Sal Unipessoal, LDA	Serviços	2024-04-15	467,21	527,95	Aquisição de serviços	260 dias	2024-04-15	Ajuste Direto Simplificado						2024-05-21	88,95											527,95
Maria Alice Guerreiro dos Santos	Aquisição de serviços em regime de tarefa para a Divisão de Desenvolvimento Social – Serviço de Refeitórios	2025-03-14	2 635,23	2 635,23	Aquisição de serviços	91 dias	2025-03-17	Ajuste Direto Simplificado						2025-03-21	2 635,23											2 635,23
Maria Amélia Correia Carvalho de Lima Cruz	Prestação de serviços em regime de avanço para o exercício do mandato forense - Processo 2024/300,10.005/6	2024-01-16	120 000,00	147 600,00	Aquisição de serviços	730 dias	2024-02-01	Ajuste Direto						2024-02-23	73 900,00											140 300,00
Maria Jose Zambujo Unipessoal, Lda	Aquisição de ração para os animais ao cuidado do Gabinete Veterinário Municipal de Sines	2025-01-18	10 000,00	12 300,00	Aquisição de bens	489 dias	2025-01-27	Ajuste Direto						2025-02												

Município de Sines

Situação dos Contratos

(unidade: €)

Ano: 2025

Contrato									Visto Trib.de Contas		Pagamentos no período					Pagamentos acumulados									
Entidade	Objeto	Data	Valor contrato	Pr. Contratual	Tipo de Contrato TC	Prazo	[Dt Ini Ex.]	Procedimento de contratação	[Dt MECP]	[Dt Adic.]	[Dt Comun]	Nº de Reg	Data	Pag. In. Esc. Anul.	[Frb. Normais]	[R. de Preços]	[T/S/F Compl.]	[Frb. s.e.omiss]	[Out.Trab.]	[Frb. Normais]	[Rev. Preços]	[T/S/F Compl.]	[Frb. s.e.omiss]	[Out.Trab.]	
Novo Communicatiøns, S.a	Serviço de Internet no Espaço Sénior do Bairro 1º de Maio	2024-10-23	409,68	503,91	Aquisição de serviços	729 dias	2024-10-25	Ajuste Direto Simplificado					2024-12-11		251,88										272,87
Nuno Silva Mendes - Engenharia, Lda.	Elaboração de projeto de execução para a reabilitação do Mercado Municipal de Porto Covo - Processo 2024/300.10.005/563	2024-09-02	48 000,00	59 040,00	Aquisição de serviços	61 dias	2024-09-02	Consulta Prévia					2025-03-05	53 136,00											53 136,00
Olimar - Artigos de Papelaria, Lda.	Aquisição de economato para Stock	2024-10-30	6 548,76	8 054,97	Aquisição de bens	364 dias	2024-11-11	Ajuste Direto					2025-02-27	3 611,74											3 611,74
Olimar - Artigos de Papelaria, Lda.	Aquisição de materiais de economato - Processo 2024-01-17 2023/300.10.005/1389	2024-01-17	4 719,13	5 804,53	Aquisição de bens	408 dias	2024-01-17	Consulta Prévia					2024-04-10	1 129,53											5 804,53
Olimar - Artigos de Papelaria, Lda.	Aquisição de material de economato para o Município de Sines.	2025-10-11	5 282,65	6 497,66	Aquisição de bens	81 dias	2025-10-11	Ajuste Direto					2025-12-23	263,82											263,82
Otilia da Conceição Badagola Rebocho Catrapona	Aquisição de serviços em regime de tarefa para a Divisão de Desenvolvimento Social - Serviço de Refeitórios	2025-04-10	2 635,23	2 635,23	Aquisição de serviços	90 dias	2025-04-15	Ajuste Direto Simplificado					2025-04-23	2 635,23											2 635,23
Otilia da Conceição Badagola Rebocho Catrapona	Aquisição de serviços para mobilidade de tarefa para os refeitórios - Processo 2024/300.10.005/1084	2024-10-09	4 920,00	4 920,00	Aquisição de serviços	83 dias	2024-10-09	Ajuste Direto Simplificado					2024-10-24	2 842,67											4 920,00
Otis Elevadores, Lda	Assistência técnica e manutenção do elevador do edifício dos Paços do Concelho - Processo n.º 2022/300.10.005/987	2022-11-02	7 186,64	8 839,56	Aquisição de serviços	1096 dias	2022-11-21	Ajuste Direto					2023-01-09	2 892,12											8 839,56
Paisagem Aprumada - Unipessoal, Lda.	Aquisição de serviços para limpeza urbana da ZII - Proc.º 2025/300.10.005/705	2025-07-03	17 550,00	18 603,00	Aquisição de serviços	31 dias	2025-07-03	Ajuste Direto					2025-08-21	18 603,00											18 603,00
Partners Stealth, Lda.	Aquisição de Equipamento de Proteção Individual e Fardamento, Lote 1 - Aquisição Equipamento Proteção Individual - Processo 2024/300.10.001/275	2025-02-05	11 100,11	13 653,14	Aquisição de bens	329 dias	2025-02-05	Concurso Público					2025-03-13	6 160,22											6 160,22
Passaios e Companhia, LDA	Aquisição de serviço de transferes para os artistas do Festival Músicas do Mundo 2025	2025-07-10	9 919,19	12 200,60	Aquisição de serviços	13 dias	2025-07-17	Ajuste Direto					2025-08-21	12 200,60											12 200,60
Patrícia Isabel Rico Pimenta	Aquisição de serviços em regime de tarefa para a Divisão de Desenvolvimento Social - Serviço de Educação	2025-09-16	5 270,46	5 270,46	Aquisição de serviços	150 dias	2025-10-01	Ajuste Direto					2025-10-23	2 635,23											2 635,23
Patrícia Isabel Rico Pimenta	Tarefa para Serviços de Educação	2025-02-20	4 392,05	4 392,05	Aquisição de serviços	149 dias	2025-02-08	Ajuste Direto Simplificado					2025-02-24	4 392,05											4 392,05
Patrícia Isabel Rico Pimenta	Tarefa para o Serviço de Educação	2024-11-05	2 460,00	2 460,00	Aquisição de serviços	92 dias	2024-11-11	Ajuste Direto Simplificado					2024-11-22	1 011,33											2 460,00
Paula Cristina Cuba da Silva Poço	Aquisição de serviços na modalidade de tarefa para os refeitórios municipais - Processo 2024/300.10.005/1084	2024-09-09	4 920,00	4 920,00	Aquisição de serviços	181 dias	2024-09-16	Ajuste Direto Simplificado					2024-09-26	2 050,00											4 920,00
Paula Cristina Cuba da Silva Poço	Serviços de tarefa para a Educação	2025-02-20	2 635,23	2 635,23	Aquisição de serviços	314 dias	2025-02-20	Ajuste Direto Simplificado					2025-03-25	2 635,23											2 635,23
Paulo Baltazar Ferreira, Unipessoal Lda.	Aquisição de jornais e revistas para os anos 2025, 2026 e 2027	2024-11-20	25 218,40	26 731,50	Aquisição de bens	1094 dias	2025-01-01	Consulta Prévia					2025-01-30	7 368,91											7 368,91
Pedro Nuno Figueiredo Duarte	Aquisição de serviços de consultoria em matéria tributária, monitorização e recuperação de receita fiscal - Processo 2022/300.10.005/165	2022-03-28	17 419,69	18 464,87	Aquisição de serviços	1096 dias	2022-03-28	Ajuste Direto					2025-10-10	18 464,87											18 464,87
PeelResolution, Ldaº - Serviços Proteção Ambiental	Aquisição de serviço de controlo de pragas nos Refeitórios e Piscina Municipal	2025-02-26	18 121,50	22 289,45	Aquisição de serviços	1095 dias	2025-03-24	Ajuste Direto					2025-06-18	5 322,24											5 322,24
PeelResolution, Ldaº - Serviços Proteção Ambiental	Controlo de Pragas - Processo 2022/300.10.005/34	2022-02-23	13 345,00	16 414,35	Aquisição de serviços	1101 dias	2022-02-18	Ajuste Direto					2022-05-25	1 740,45											16 414,35
Petrogal, S.A.	Aquisição de gás propano a granel para o pavilhão multissos de Sines - Processo 2025/300.10.005/403	2025-05-06	19 897,50	24 473,93	Aquisição de bens	730 dias	2025-05-06	Ajuste Direto					2025-08-21	3 498,61											3 498,61
Petrogal, S.A.	Fornecimento de gás propano a granel para o Pavilhão Multissos de Sines - Processo 2022/300.10.005/445	2022-06-06	24 626,54	30 290,64	Aquisição de serviços	1095 dias	2022-06-06	Ajuste Direto					2022-02-06	3 835,79											30 290,64
Pérola Vitalicia, Lda.º	Serviços para o Posto Médico durante o Festival de Músicas do Mundo 2025	2025-07-09	18 940,00	18 940,00	Aquisição de serviços	8 dias	2025-07-18	Ajuste Direto					2025-08-18	18 940,00											18 940,00
Pimão - Pais & Caixas, Lda	Aquisição de combustível biomassa para a caldeira da piscina municipal - Processo 2023/300.10.005/672	2023-06-16	58 794,58	62 322,26	Aquisição de bens	731 dias	2023-06-21	Ajuste Direto					2023-11-30	23 596,51											62 322,26
Pinto e Cruz Tubagens e Sistemas, S.A	Aquisição de bombas de circulação de água para os tanques da Piscina Municipal de Sines	2025-02-06	8 178,80	10 059,92	Aquisição de bens	14 dias	2025-02-12	Ajuste Direto					2025-03-25	10 059,92											10 059,92
Protectnia Oliveirense Fogos de Artifício LDA	Aquisição de espetáculo de fogo de artifício para o FMM 2025 - Processo 2025/300.10.005/913	2025-07-16	24 390,24	30 000,00	Aquisição de bens	0 dias	2025-07-26	Contratação excluída					2025-09-10	30 000,00											30 000,00
Planum, Assessorias e Projectos, Lda.	Elaboração de um Plano de Pormenor para a zona a "Norte da Estrada da Floresta I", Serções 4.1.1. e 4.1.3. do Plano de Urbanização de Sines	2024-09-12	44 000,00	54 120,00	Aquisição de serviços	730 dias	2024-09-12	Consulta Prévia					2024-11-27	16 236,00											27 060,00
PLA SOUND & LIGHT, UNIPESOAL LDA	Aluguer de palco, régie e tendas para a Passagem de Ano 2024	2024-12-13	16 450,00	20 233,50	Aquisição de serviços	4 dias	2024-12-29	Ajuste Direto					2025-01-28	20 233,50											20 233,50
PLASGAL - Produção de Embalagens, Lda	Aquisição de sacos de plástico para gestão de stocks - Processo 2025/300.10.005/519	2025-05-28	12 363,00	15 206,49	Aquisição de bens	365 dias	2025-06-17	Ajuste Direto					2025-08-13	6 692,27											6 692,27
Poliwete- Assistência Veterinária Lda	Aquisição de serviços de assistência médica veterinária	2024-10-07	18 000,00	22 140,00	Aquisição de serviços	729 dias	2024-11-04	Ajuste Direto					2024-12-30	5 803,00											6 388,88
Poliwete- Assistência Veterinária Lda	Assistência Médica Veterinária - Processo n.º 2022-09-27 2022/300.10.005/905	2022-09-27	11 495,93	14 140,00	Aquisição de serviços	1096 dias	2022-09-22	Ajuste Direto					2022-12-21	358,75											12 521,95
Pomar do Bairro Mercarias, Unipessoal LDA	Fruta escolar 2024/2025 - Candidatura IFAP	2025-06-30	2 900,96	3 075,02	Aquisição de bens	17 dias	2025-06-13	Ajuste Direto					2025-08-14	349,99											349,99
Pontalautos - Comércio de Automóveis, Lda	Assistência técnica de viaturas 2025/2026	2025-02-13	15 000,00	18 450,00	Aquisição de serviços	321 dias	2025-02-13	Ajuste Direto					2025-07-28	12 907,73											12 907,73
Pórtico gabinete de engenharia, Lda	Elaboração dos projetos de execução da via de acesso à zona sul-nascente da cidade de Sines - Processo 2023/300.10.005/272	2023-05-18	47 900,00	58 917,00	Aquisição de bens	80 dias	2023-05-18	Consulta Prévia					2023-09-15	35 350,20											58 917,00
Press Power Unipessoal Lda	monitorização de média / clipping 2025	2024-10-17	4 939,51	6 075,60	Aquisição de serviços	75 dias	2024-10-17	Ajuste Direto Simplificado					2025-02-14	6 075,60											6 075,60
Primeira Fila - Entretenimento LDA	Aquisição de espetáculo no âmbito da Semana da Juventude 2025 - Danni Gato	2025-03-26	12 000,00	14 760,00	Aquisição de serviços	1 dias	2025-03-29	Ajuste Direto					2025-04-04	14 760,00											14 760,00
Primeira-Hora Comunicação, Ldaº	Editora e Aquisição de 6 inserções publicitárias no Jornal O Setúbalense	2025-01-09	3 300,00	4 059,00	Aquisição de serviços	356 dias	2025-01-09	Ajuste Direto Simplificado					2025-05-07	4 059,00											4 059,00
Pro-Fit/Sport desporto Consultadoria e Conexos, Ldaº	Aquisição de elípticas - imobilizado	2024-11-21	7 830,00	9 630,90	Aquisição de bens	40 dias	2024-11-21	Ajuste Direto					2025-04-30	9 630,90											9 630,90
Prodvienda - Sociedade Comercial de Produtos Alimentares Lda	Aquisição de águas para as diversas iniciativas do município	2024-07-29	3 726,00	3 949,56	Aquisição de bens	520 dias	2024-07-29	Ajuste Direto Simplificado					2024-10-16	2 087,83											3 287,55
Prodymica - Comércio de Produtos Químicos, Lda.	Aquisição de produtos químicos para tratamento de águas e desinfetantes - Processo 2023/300.10.005/1043	2024-01-04	31 817,86	39 135,97	Aquisição de bens	730 dias	2024-01-10	Concurso Público					2024-03-18	20 632,59											39 135,97
Projectos e Construções João Araújo Viçêncio, Lda	Empreitada de reabilitação do Centro Recreativo Sineense	2022-03-21	183 292,58	194 290,14	Empreitada de obras públicas	1018 dias	2022-03-21	Consulta Prévia					2023-08-31		14 571,83										194 290,14
Projectos e Construções João Araújo Viçêncio, Lda	Empreitada de reabilitação do Centro Recreativo Sineense	2020-09-03	416 962,63	441 980,38	Empreitada de obras públicas	1315 dias	2021-05-24	Consulta Prévia					2021-06-22	99 069,51											441 980,38
Projectos e Construções João Araújo Viçêncio, Lda	Empreitada de reabilitação do Centro Recreativo Sineense	2022-03-21	25 049,11	26 552,06	Empreitada de obras públicas	1018 dias	2022-03-21	Consulta Prévia					2023-08-31		9 622,88										26 552,06
Prosecur Alarmes Portugal, Unipessoal Lda	Dissuasão Aquisição de serviços de vigilância para Tesouraria Municipal	2024-08-01	1 091,88	1 343,01	Aquisição de serviços	152 dias	2024-08-01	Ajuste Direto Simplificado					2024-09-18	447,72											596,96
Projectos y Estructuras Del Mediterraneo, S. L. - Sucursal Portugal	Aquisição de serviço de aluguer e montagem de estruturas metálicas e vedações no âmbito do Carnaval de Sines 2025	2025-02-26	22 600,45	27 798,55	Aquisição de serviços	8 dias	2025-02-26	Consulta Prévia					2025-03-20	27 798,55											27 798,55
Projglobal Comércio de Produtos Licenciados	Aquisição de produtos de merchandising para o Festival de Músicas do Mundo, Proc.º 2025/300.10.005/515	2025-06-26	42 784,80	52 625,30	Aquisição de bens	20 dias	2025-06																		

Município de Sines

Situação dos Contratos

(unidade: €)

Ano: 2025

Contrato										Visto Trib.de Contas		Pagamentos no período					Pagamentos acumulados										
Entidade	Objeto	Data	Valor contrato	Pr. Contratual	Tipo de Contrato	TC	Prazo	[Dt Ini Ex.	Procedimento de contratação	[Dt MECP	[Dt Adic.	[Dt Comun]	Nº de Reg]	Data	Pag. In. Esc. An.	[Frb. Normais]	[R. de Preços]	[T/S/F Compl.]	[Frb. s.e.omis]	[Out.Trab.]	[Frb. Normais]	[Rev. Preços]	[T/S/F Compl.]	[Frb. s.e.omis]	[Out.Trab.]		
Quinta de Juguie - Comércio de Produtos Alimentares Lda	Aquisição de cabazes de Natal para oferta aos trabalhadores da Autarquia	2024-10-04	29 700,00	36 531,00	Aquisição de bens		0 dias	2024-12-16	Consulta Prévia							36 531,00											
Radar dos Sons - Produções Culturais Lda	Contratação de artista para o Festival Músicas do Mundo 2025 - Capicua	2025-04-24	8 750,00	10 762,50	Aquisição de serviços		0 dias	2025-07-25	Ajuste Direto							10 762,50											10 762,50
Ramos & Pereira, Lda	Aq.º géneros alimentares para os refeitórios municipais. Lote 2 - Peixe congelado e produtos alimentares congelados, Processo 2023/300,10.005/1245	2024-02-14	36 607,98	41 572,96	Aquisição de bens		321 dias	2024-02-14	Concurso Público							942,75											41 572,96
Raul Heitor Castillo Herdeiros, LDA.	Aquisição de Gás para EB Porto Covo	2024-11-26	1 379,27	1 696,50	Aquisição de serviços		364 dias	2025-01-01	Ajuste Direto Simplificado							932,70											932,70
Recheio Cash & Carry, S.A	Aquisição de produtos alimentares e materiais descartáveis - Caterings, iniciativas municipais	2024-02-21	3 175,21	3 905,50	Aquisição de bens		366 dias	2024-02-26	Ajuste Direto Simplificado							158,54											3 905,50
Recheio Cash & Carry, S.A	Aquisição de produtos alimentares para catering	2025-05-26	5 000,00	6 150,00	Aquisição de bens		364 dias	2025-05-26	Ajuste Direto Simplificado							1 622,30											1 622,30
Recheio Cash & Carry, S.A	Aquisição de águas para diversos eventos municipais	2025-07-07	4 378,50	4 947,71	Aquisição de bens		365 dias	2025-07-08	Ajuste Direto Simplificado							4 678,40											4 678,40
Rei & Rei, Lda	Aquisição de sacos de plástico - Processo 2023/300,10.005/926	2025-10-25	18 920,95	23 272,77	Aquisição de bens		731 dias	2024-10-25	Consulta Prévia							11 425,65											23 272,77
Resende - Actividades Turísticas, S.A.	Aluguer de autocarros para o FMM 2025, Processo 2023/300,10.005/926	2025-07-31	2 585,37	3 180,00	Aquisição de serviços		153 dias	2025-07-31	Ajuste Direto							3 180,00											3 180,00
Resgate Associação de Nadadores Salvadores do Litoral Alentejano	Aquisição de serviços de vigilância para a Piscina Municipal - Proc.º 2025/300.10.005/71	2025-03-17	59 000,00	72 570,00	Aquisição de serviços		835 dias	2025-03-17	Concurso Público							3 298,64											3 298,64
Resgate Associação de Nadadores Salvadores do Litoral Alentejano	Serviços de vigilância, assistência balnear, patrulhamento e coordenação de nadadores salvadores - Proc.º 2025/300.10.005/89	2025-03-12	125 000,00	153 750,00	Aquisição de serviços		108 dias	2025-06-14	Concurso Público							153 750,00											153 750,00
RE-UZ UNIPESSOAL LDA	Aq.º de 90000 copos reutilizáveis para os eventos Tasquinhas e Festival de Músicas do Mundo 2025, proc.º 2025/300,10.005/772	2025-07-24	23 798,35	29 271,97	Aquisição de serviços		8 dias	2025-07-18	Consulta Prévia							29 271,97											29 271,97
RED Relevados e Equipamentos Desportivos,Ldª	Maquina cortar relva - estadio municipal	2024-10-24	29 300,00	36 039,00	Aquisição de bens		68 dias	2024-10-24	Consulta Prévia							36 039,00											36 039,00
Rigorecolhido, Lda	Aquisição de serviço de corte de vegetação e limpeza bermas, em 2025	2025-03-08	29 087,60	35 777,75	Aquisição de serviços		183 dias	2025-05-01	Consulta Prévia							17 888,87											17 888,87
Rigorecolhido, Lda	Aquisição de serviços para limpeza de seis praias do concelho de Sines - Processo 2023/300,10.005/373	2023-05-18	78 840,00	96 973,20	Aquisição de serviços		1096 dias	2023-05-18	Concurso Público							96 973,20											96 973,20
Rigorecolhido, Lda	Aquisição de serviços para recolha de objetos domésticos volumosos - Processo 2024/300,10.005/223	2024-05-15	135 000,00	166 050,00	Aquisição de serviços		1095 dias	2024-08-05	Concurso Público							25 325,71											29 300,71
Rigorecolhido, Lda	"Aquisição de serviços para limpeza de terrenos municipais"	2025-07-21	48 200,00	59 286,00	Aquisição de serviços		364 dias	2025-08-22	Concurso Público							4 940,49											4 940,49
Rita Jermias dos Santos Azevedo	Época balnear 2025 - Serviço Assistência de praia	2025-05-29	2 500,00	3 075,00	Aquisição de serviços		75 dias	2025-07-01	Ajuste Direto Simplificado							3 075,00											3 075,00
Ritmo Obrigatório, Lda	Aluguer de Palcos e Bancadas para o Festival Músicas do Mundo 2025	2025-07-10	97 500,00	119 925,00	Aquisição de serviços		19 dias	2025-07-09	Ajuste Direto							119 925,00											119 925,00
Ritmo Obrigatório, Lda	Aquisição de serviço de aluguer de som, luz, palco e camarins no âmbito da Semana da Juventude 2025	2025-03-06	29 700,00	36 531,00	Aquisição de serviços		4 dias	2025-03-26	Consulta Prévia							36 531,00											36 531,00
Ritmo Obrigatório, Lda	Aquisição de serviços de aluguer de equipamentos para o concerto da Banda da Armada, em Sines, proc.º 2025/300,10.005/1156	2025-09-12	17 600,00	21 648,00	Aquisição de serviços		1 dias	2025-09-13	Ajuste Direto							21 648,00											21 648,00
Ritmo Obrigatório, Lda	Concertos comemorativos do 25 de abril - Processo 2025/300,10.005/237	2025-03-24	81 000,00	99 630,00	Aquisição de serviços		31 dias	2025-04-24	Ajuste Direto							99 630,00											99 630,00
RICARDO JORGE ESPINHO DIAS	Bens de imobilizado	2025-05-29	1 140,00	1 140,00	Aquisição de serviços		19 dias	2025-07-01	Ajuste Direto Simplificado							790,02											790,02
Rodolico - Gestão de Resíduos, Lda.	Lavagem e desinfeção dos equipamentos de deposição de RU no Concelho de Sines - Processo 2021/300,10.005/950	2022-01-17	90 900,00	111 807,00	Aquisição de serviços		1277 dias	2022-01-24	Concurso Público							14 907,60											111 807,00
Rodoviária do Alentejo, SA	Aluguer de autocarro no âmbito das atividades escolares	2025-10-01	18 000,00	19 080,00	Aquisição de serviços		57 dias	2025-10-23	Consulta Prévia							9 142,50											9 142,50
Rodrigo de Almeida Martins	Aquisição de Serviços na modalidade de Avença para a área de Desenvolvimento Desportivo	2025-02-28	17 310,84	21 292,33	Aquisição de serviços		364 dias	2025-03-10	Ajuste Direto							16 524,62											16 524,62
Rogério Luz, Lda	Bacalhau para o Cabaz de Natal 2024	2024-10-17	19 500,00	20 670,00	Aquisição de bens		0 dias	2024-12-16	Ajuste Direto							20 670,00											20 670,00
ROLLER TOWN - TRANSPORTES TURÍSTICOS CITADINOS, SA	Aluguer de Autocarro para Passeio da Primavera "Idade +2025	2025-05-21	7 000,00	7 420,00	Aquisição de serviços		8 dias	2025-06-03	Ajuste Direto							7 420,00											7 420,00
RTP - Rádio e Televisão de Portugal, SA	FMM 2025 - Divulgação de Festival na RTP1	2025-03-28	6 927,61	8 520,96	Aquisição de serviços		14 dias	2025-07-04	Ajuste Direto							8 520,96											8 520,96
Rui & Candeias, SA	Empreitada de Reparação de Betuminoso na Avenida General Humberto Delgado, em Sines	2025-08-28	45 839,14	48 589,49	Empreitada de obras públicas		108 dias	2025-10-17	Consulta Prévia							48 589,49											48 589,49
Rui & Candeias, SA	Empreitada de Requalificação da Adutora Bica de Cima, Ligação ao Novo Furo e Construção de Nova Condução Distribuidora, em Porto Covo, Sines	2025-08-01	17 374,63	18 417,11	Empreitada de obras públicas		-2 dias	2025-08-01	Concurso Público									18 417,11									18 417,11
Rui & Candeias, SA	Empreitada de Requalificação da Adutora Bica de Cima, Ligação ao Novo Furo e Construção de Nova Condução Distribuidora, em Porto Covo, Sines	2025-02-13	265 531,63	281 463,53	Empreitada de obras públicas		120 dias	2025-04-01	Concurso Público							268 470,20											268 470,20
Rui & Candeias, SA	Empreitada de execução de ramais domiciliários de saneamento no Município de Sines	2025-03-20	38 383,00	40 685,98	Empreitada de obras públicas		720 dias	2025-04-15	Consulta Prévia							9 616,00											9 616,00
Rui & Candeias, SA	Empreitada de intervenção na rotunda da Avenida D. Pedro I, em Sines	2024-12-03	419 866,72	445 058,72	Empreitada de obras públicas		306 dias	2025-05-05	Concurso Público							132 932,04											132 932,04
Rui & Candeias, SA	Empreitada de remoção de RSU enterrados, localizados na Rua do Muro da Praia e na Avenida Vasco da Gama, em Sines	2024-09-10	25 053,60	26 556,82	Empreitada de obras públicas		9 dias	2025-05-15	Ajuste Direto							26 556,82											26 556,82
Rui & Candeias, SA	Empreitada de reparação de pavimento betuminoso em Porto Covo, Sines	2024-07-18	299 855,07	317 846,37	Empreitada de obras públicas		150 dias	2024-09-23	Concurso Público							17 854,59											317 846,37
Rui & Candeias, SA	Execução da cobertura do imóvel sito na Rua Capitães de Abril nº 53, em Sines	2024-12-19	123,46	130,87	Empreitada de obras públicas		0 dias	2024-12-19	Consulta Prévia									130,87									130,87
Rui Fernando Carvalho Alvarenga Pinto	Pintura de Mural - Walls Project	2025-03-19	5 900,00	7 257,00	Aquisição de serviços		287 dias	2025-03-19	Ajuste Direto							7 257,00											7 257,00
Rui M N Silva, Unipessoal, LDA	Aquisição de serviços de assistência técnica e manutenção de viaturas municipais - Proc.º 2025/300,10.005/1241	2025-10-10	13 500,00	16 605,00	Aquisição de serviços		729 dias	2025-11-17	Ajuste Direto							249,81											249,81
Rui M N Silva, Unipessoal, LDA	Aquisição de serviços de assistência técnica e manutenção de viaturas municipais, em 2024 e 2025	2023-11-28	8 495,93	10 450,00	Aquisição de serviços		730 dias	2024-01-01	Ajuste Direto							9 057,35											9 057,35
Rui Manuel Ferreira Construções, Ldª	Aquisição de painéis outdoor para o Pavilhão Multiusos de Sines	2025-01-27	69 360,00	85 312,80	Aquisição de bens		28 dias	2025-02-27	Concurso Público							85 312,80											85 312,80
RV Pro - Produção e Edição Audio, Management Unipessoal, Lda	Aquisição de serviços de som e luz no âmbito das iniciativas de Natal, em 2024	2024-11-06	19 320,00	23 763,60	Aquisição de serviços		36 dias	2024-12-01	Consulta Prévia							23 763,60											23 763,60
RV Pro - Produção e Edição Audio, Management Unipessoal, Lda	Aquisição de serviços de som, luz e video para o evento TASQUINHAS 2025, em Sines	2025-07-04	49 500,00	60 885,00	Aquisição de serviços		27 dias	2025-07-07	Consulta Prévia							60 885,00											60 885,00
Sandra Isabel de Oliveira Martins	Aquisição de serviços de lavandaria	2024-01-18	1 701,22	2 092,50	Aquisição de serviços		365 dias	2024-01-18	Ajuste Direto Simplificado							513,27											2 092,50
Sandra Isabel de Oliveira Martins	Serviço de Lavandaria	2024-07-18	987,26	1 214,33	Aquisição de serviços		0 dias	2024-07-18	Ajuste Direto Simplificado							475,34											1 214,33
Sandra Isabel de Oliveira Martins	Serviços de Lavandaria	2025-01-13	1 920,00	2 361,60	Aquisição de serviços		352 dias	2025-01-13	Ajuste Direto Simplificado							1 862,57											1 862,57
Santa Casa da Misericórdia de Lisboa	Prédio urbano sito na Praia Vasco da Gama em Sines	2022-01																									

Município de Sines

Situação dos Contratos

(unidade: €)

Ano: 2025

Contrato										Visto Trib.de Contas		Dt 1º		Pagamentos no período					Pagamentos acumulados								
Entidade	Objeto	Data	Valor contrato	Pr. Contratual	Tipo de Contrato TC	Prazo	Dt Ini Ex.	Procedimento de contratação	Dt MECP	Dt Adic.	Dt Comun.	Nº de Reg.	Data	Pag. In. Esc. Ext.	2022-01-06	Frab. Normais	R. de Preços	T/S/F Compl.	Frab. s.e.omiss	Out.Trab.	Frab. Normais	Rev. Preços	T/S/F Compl.	Frab. s.e.omiss	Out.Trab.		
Santa Casa da Misericórdia de Sines	Protocolo de cedência - Edifício da Capela da Misericórdia, com frente para a Rua Cândido dos Reis, nº 2, em Sines.	2023-01-04	1 995,20	1 995,20	Outro		2022-01-01																				
Sail Furax	Contratação de artista para o Festival Músicas do Mundo 2025 - Article 15	2025-05-16	5 400,00	5 400,00	Aquisição de serviços	69 dias	2025-05-16	Ajuste Direto																			
Securitas Direct Portugal Unipessoal Lda	Aquisição de serviços para manutenção de segurança em Edifícios Municipais	2023-04-26	8 366,04	10 290,23	Aquisição de serviços	1095 dias	2023-05-09	Ajuste Direto																			
Securitas Direct Portugal Unipessoal Lda	Contrato de ligação do alarme do Pavilhão da Arqueologia Subaquática	2025-03-26	456,00	560,88	Aquisição de serviços	730 dias	2025-03-26	Ajuste Direto Simplificado																			
Semcabo Soluções em Redes Informaticas, Lda	Aquisição de serviços de Manutenção Pro-Ativa das Infraestruturas IT	2024-01-24	16 499,03	20 293,80	Aquisição de serviços	365 dias	2024-02-20	Ajuste Direto																			
Semcabo Soluções em Redes Informaticas, Lda	Aquisição de serviços de gestão e manutenção pró-ativa de IT, ativos de rede, wireless e links dedicados	2025-03-30	15 984,00	19 660,32	Aquisição de serviços	365 dias	2025-04-14	Ajuste Direto																			
Servimetro - Serviços de Metrologia, SA	Revisão de Tactógrafos para os anos 2024/2025	2024-08-08	3 000,00	3 690,00	Aquisição de serviços	510 dias	2024-08-08	Ajuste Direto Simplificado																			
SGP - Global Parts, Lda	Aquisição de peças para manutenção de viaturas municipais	2024-02-06	15 000,00	18 450,00	Aquisição de serviços	730 dias	2024-02-06	Ajuste Direto																			
Simopças, Componentes para viaturas de limpeza urbana, Lda	Aquisição de grua para colocação em viatura de RSU - Processo 2024/300,10,005/200	2024-07-26	46 950,00	57 748,50	Aquisição de bens	62 dias	2024-07-26	Concurso Público																			
Simopças, Componentes para viaturas de limpeza urbana, Lda	Aquisição de uma viatura pesada para recolha de resíduos sólidos urbanos - Processo 2024/300,10,005/46	2024-03-14	196 000,00	241 080,00	Aquisição de bens	292 dias	2024-03-14	Ajuste Direto																			
Sinerama - Organizações Turísticas e Hoteleira, S.A.	Alojamento para o evento supertuga de andebol - Processo 2025/300,10,005/771	2025-07-30	3 214,64	3 954,00	Aquisição de serviços	1 dia	2025-08-22	Ajuste Direto																			
Sinerama - Organizações Turísticas e Hoteleira, S.A.	Aquisição do serviço de alojamento e fornecimento de refeições para artistas do Festival Músicas do Mundo 2025, em Sines	2025-07-18	77 438,32	82 708,00	Aquisição de serviços	105 dias	2025-07-18	Ajuste Direto																			
Sistemas de Futuro, Lda.	Aquisição de software de inventário para as coleções do Museu de Sines - Processo 2024/300,10,005/1361	2024-12-02	13 762,00	16 927,26	Aquisição de bens	29 dias	2024-12-02	Ajuste Direto																			
Sitouring - Sociedade Investimentos Turísticos, S.A.	FMM - Alojamentos e Refeições	2025-07-18	26 491,51	28 081,00	Aquisição de serviços	16 dias	2025-07-15	Ajuste Direto																			
SIBS Forward Payment Solutions	Licença de utilização do programa de transferência de ficheiros MFTWEB - Processo 2024/300,10,005/318	2024-03-12	1 080,00	1 328,40	Aquisição de serviços	294 dias	2024-03-12	Contração excluída																			
Smart River - Water Engineering, Lda	Reparações e manutenção infraestruturas saneamento	2024-10-06	13 100,00	16 113,00	Aquisição de serviços	86 dias	2024-10-06	Consulta Prévia																			
SMBTC, LDA	Serviços de marketing Digital - Facebook / Instagram	2024-01-18	2 440,00	3 001,20	Aquisição de serviços	365 dias	2024-01-18	Ajuste Direto Simplificado																			
Soandimes - Sociedade de Andaimos, Lda	Alugar de estruturas metálicas e vedações para as Tasquinhas 2024 - Processo 2024/300,10,005/567	2024-06-17	18 201,47	22 387,81	Aquisição de serviços	197 dias	2024-06-17	Consulta Prévia																			
Sociedade Portuguesa de Autores	Licenciamento pela Sociedade Portuguesa de Autores no âmbito do Festival Músicas do Mundo 2025	2025-07-16	32 932,80	32 932,80	Aquisição de serviços	8 dias	2025-07-18	Contração excluída																			
Sombra obrigatória, Lda	Alugar de duas tendas FMM 2025	2025-07-09	7 600,00	9 348,00	Aquisição de serviços	12 dias	2025-07-16	Ajuste Direto																			
Sondalis - Captações de Água, Lda	Empreitada de execução de captação subterrânea de reforço do abastecimento de água a Porto Covo	2024-07-31	79 934,28	84 730,34	Empreitada de obras públicas	623 dias	2024-07-31	Consulta Prévia																			
Sons da Vicentina-Produção de Espetáculos Unip. Lda	Aquisição de serviços para a produção do concerto com os artistas "Anjos", em Porto Covo - Sines	2025-08-29	52 450,00	64 513,50	Aquisição de serviços	124 dias	2025-08-29	Ajuste Direto																			
Sons da Vicentina-Produção de Espetáculos Unip. Lda	Contratação de Artistas para os Concertos de agosto de 2025 - Festa M80, Tony Carreira e Calema	2025-07-04	131 190,00	161 363,70	Aquisição de serviços	45 dias	2025-07-04	Ajuste Direto																			
Soparaventos, Lda	Alugar de palco no âmbito do evento Tasquinhas 2025	2025-06-27	9 500,00	11 685,00	Aquisição de serviços	38 dias	2025-06-27	Consulta Prévia																			
Sopinal - Fábrica de Equipamentos Urbanos e Metalúrgica, Lda	Aquisição de contentor para recolha seletiva de bioresíduos - Processo 2024/300,10,005/427	2024-06-24	8 325,00	10 239,75	Aquisição de bens	180 dias	2024-06-04	Consulta Prévia																			
Sotecnist, SA	Empreitada de remodelação da ETAR de Porto Covo, Sines	2024-10-20	1 489 719,18	1 579 102,33	Empreitada de obras públicas	420 dias	2025-02-27	Concurso Público			2024-11-19	1760	2025-01-15	2025-07-16	234 289,13												
Sotkon Portugal, -Sistemas de Resíduos, S.A	Aquisição de componentes para equipamentos de deposição subterrâneos e assistência técnica - Município de Sines	2025-05-30	96 901,60	119 188,97	Aquisição de bens	365 dias	2025-06-30	Concurso Público																			
Soundbooking, Lda.	Alugar de equipamentos para os palcos do FMM 2025 - Proc.º 2025/300,10,005/889	2025-08-25	11 850,00	14 575,50	Aquisição de serviços	128 dias	2025-08-25	Ajuste Direto																			
SOGENAVE - Sociedade Geral de Abastecimentos a Navegação e Indústria, S.A	Aquisição de 320 cabazes de Natal para o serviço de Ação Social	2024-11-19	17 440,00	21 451,20	Aquisição de bens	0 dias	2024-12-16	Ajuste Direto																			
SOGENAVE - Sociedade Geral de Abastecimentos a Navegação e Indústria, S.A	Aquisição de géneros alimentares para os refeitórios municipais (Mercaria) - Processo 2023/300,10,005/1245	2024-02-09	44 840,38	50 669,63	Aquisição de bens	366 dias	2024-02-09	Concurso Público																			
SOGENAVE - Sociedade Geral de Abastecimentos a Navegação e Indústria, S.A	Aquisição de géneros alimentares para os refeitórios municipais, Lote 4 - Aquisição de fruta fresca, produtos hortícolas frescos e leguminosas	2025-01-06	36 774,40	38 980,86	Aquisição de bens	364 dias	2025-01-01	Concurso Público																			
SOGENAVE - Sociedade Geral de Abastecimentos a Navegação e Indústria, S.A	Aquisição de géneros alimentares para refeitórios municipais, Lote 3 - Aquisição de produtos de mercaria, 2024/300,10,005/1146	2025-01-06	56 678,43	62 649,63	Aquisição de bens	364 dias	2025-01-01	Concurso Público																			
SOGENAVE - Sociedade Geral de Abastecimentos a Navegação e Indústria, S.A	Lote 1 - Aquisição de peixe congelado e produtos alimentares congelados, Processo 2024/300,10,005/1146	2025-01-06	56 112,50	61 633,15	Aquisição de bens	363 dias	2025-01-02	Concurso Público																			
SOTÉCNICA-SOCIEDADE ELECTROTÉCNICA S.A	Fornecimento e montagem de blocos de partida para o tanque de competição da Piscina Municipal de Sines	2025-01-07	29 100,00	35 793,00	Aquisição de bens	91 dias	2025-02-03	Consulta Prévia																			
SOVEREIGN MAGIC - UNIPESSOAL LDA	Aquisição de serviço de alojamento e refeições, em 2025	2025-02-08	12 074,64	13 357,50	Aquisição de serviços	326 dias	2025-02-08	Ajuste Direto																			
SOVEREIGN MAGIC - UNIPESSOAL LDA	Aquisição do serviço de alojamento e fornecimento de refeições para artistas do Festival Músicas do Mundo 2025, em Sines	2025-07-16	49 023,58	51 965,00	Aquisição de serviços	168 dias	2025-07-16	Ajuste Direto																			
SOVEREIGN MAGIC - UNIPESSOAL LDA	Refeições Institucionais 2024 - Rest Volta ao Mar	2023-12-22	388,76	511,00	Aquisição de serviços	361 dias	2024-01-05	Ajuste Direto Simplificado																			
SP Televisão, SA	Aquisição de serviços para inclusão de Sines na produção da telenovela "A Promessa"	2024-11-08	60 000,00	73 800,00	Aquisição de serviços	143 dias	2024-11-08	Ajuste Direto																			
Stephanie Schumann	Contratação de artista para o Festival Músicas do Mundo 2025 - Mokoomba	2025-05-30	9 000,00	9 000,00	Aquisição de serviços	55 dias	2025-05-30	Ajuste Direto																			
Stiching Bazzookas	Contratação de artista para o Festival Músicas do Mundo 2025 - Bazzookas	2025-06-27	6 700,00	6 700,00	Aquisição de serviços	0 dias	2025-07-28	Ajuste Direto																			
Sumbird, Ld.*	Contrato de arrendamento Habitacional do prédio sito na Rua Teófilo Braga, nº 64 de Sines	2025-05-01	7 500,00	7 500,00	Outro	152 dias	2025-05-01																				
SU Electricidade	Aquisição de serviço de fornecimento de energia elétrica para contratos eventuais, no Concelho de Sines, em 2025	2025-03-27	19 500,00	23 985,00	Aquisição de serviços	279 dias	2025-03-27	Contração excluída																			
SU Electricidade	Fornecimento de eletricidade em instalações BTN - Mercado Regulado, Processo 2023/300,10,005/1085	2023-10-31	460 000,00	565 800,00	Aquisição de serviços	426 dias	2023-11-01	Contração excluída																			
SUBMERCIO - Construção e Urbanizações, Lda	Empreitada de execução da Estação Elevatória de Águas Residuais do Enchalhe, em Sines	2024-08-01	876 620,96	902 919,59	Empreitada de obras públicas	180 dias	2025-07-02	Concurso Público																			
SUBMERCIO - Construção e Urbanizações, Lda	Empreitada de qualificação e ampliação da Rua 1 e 2 da ZIL II, em Sines	2024-12-19	75 303,15	79 821,34	Empreitada de obras públicas	0 dias	2024-12-19	Concurso Público																			
SUBMERCIO - Construção e Urbanizações, Lda	Empreitada de qualificação e ampliação da Rua 1 e 2 da ZIL II, em Sines	2025-03-20	16 016,24	16 977,21	Empreitada de obras públicas	0 dias	2025-03-20	Concurso Público																			
SUBMERCIO - Construção e Urbanizações, Lda	Empreitada de qualificação e ampliação da Rua 1 e 2 da ZIL II, em Sines	2024-09-19	124 857,51	132 348,96	Empreitada de obras públicas	-279 dias	2024-09-19	Concurso Público																			
SUBMERCIO - Construção e Urbanizações, Lda	Empreitada de reformulação da rede adutora no troço final de S. Torpes/Porto Covo, em Sines	2025-02-06	798 067,87	845 951,94	Empreitada de obras públicas	272 dias	2025-06-02	Concurso Público																			

Município de Sines

Situação dos Contratos

(unidade: €)

Ano: 2025

Contrato		Valor contrato	Pr. Contratual	Tipo de Contrato TC		Prazo	Dt Ini Ex.	Procedimento de contratação	Dt MECP	Dt Adic.	Dt Comun.	Visto Trib. de Contas	Dt 1º Pag. In. Esc. Est.	Pagamentos no período				Pagamentos acumulados						
Entidade	Objeto	Data										Nº de Reg.	Data	Frab. Normais	R. de Preços	T/S/F Compl.	Frab. s.e.omiss	Out.Trab.	Frab. Normais	Rev. Preços	T/S/F Compl.	Frab. s.e.omiss	Out.Trab.	
SUBMERCIO - Construção e Urbanizações, Lda	FMM 2025 - Ligação de sanitários	2025-07-17	13 000,00	15 990,00	Aquisição de serviços	167 dias	2025-07-17	Ajuste Direto					2025-08-18	15 990,00					15 990,00					
SUNEVER - ENGENHARIA, LDA	Empreitada de substituição dos vãos do edificio da Junta de Freguesia de Sines	2024-01-30	25 509,78	27 040,37	Empreitada de obras públicas	90 dias	2024-04-24	Concurso Publico					2025-02-03	27 040,37					27 040,37					
SVET -Actividades Veterinárias, Ldª	Aquisição de serviços de assistência médica veterinária	2024-10-01	10 000,00	12 300,00	Aquisição de serviços	729 dias	2024-10-21	Ajuste Direto					2025-02-03	3 523,95					3 523,95					
Talowa Productions	Contratação de artista para o Festival Músicas do Mundo 2025 - Pamela Badjogo	2025-06-25	7 100,00	7 100,00	Aquisição de serviços	24 dias	2025-06-25	Ajuste Direto					2025-07-09	7 100,00					7 100,00					
Tânia Margarida Nobre Porfirio Martins	Aquisição de produtos de mercearia	2024-12-19	8 111,48	1 179,24	Aquisição de serviços	373 dias	2024-12-23	Ajuste Direto Simplificado					2025-05-21	1 179,24					1 179,24					
Tânia Margarida Nobre Porfirio Martins	Fruta escolar 2024/2025 - Candidatura IFAP	2024-08-10	4 553,46	4 826,67	Aquisição de bens	286 dias	2024-09-17	Ajuste Direto					2025-02-19	4 826,67					4 826,67					
Tecidos de Coimbra - Lopes, Rodrigues & Sousa, Lda	Aquisição de flanela para eventos municipais, em 2025	2025-02-12	12 260,16	15 080,00	Aquisição de bens	322 dias	2025-02-12	Ajuste Direto					2025-03-28	15 080,00					15 080,00					
Tecnosines - Electricidade, electrónica & Equipamento de Segurança, Lda.	Aquisição de serviço de manutenção de extintores do Município para os anos 2023, 2024 e 2025	2023-11-02	12 255,00	15 073,65	Aquisição de serviços	730 dias	2023-12-22	Consulta Prévia					2024-02-14	5 024,55					10 049,10					
Tecnosines - Electricidade, electrónica & Equipamento de Segurança, Lda.	Execução de Trabalhos de Segurança Contra Incêndios no Centro de Dia do Porto Covo	2024-12-09	10 499,36	11 129,32	Empreitada de obras públicas	5 dias	2024-12-20	Ajuste Direto					2025-02-06	11 129,32					11 129,32					
Teles & Associados, SROC, Lda.	Auditoria das contas do Município e acompanhamento da execução orçamental - Processo 2022/300,10,005/950	2023-01-04	39 600,00	48 708,00	Aquisição de serviços	1095 dias	2023-01-01	Consulta Prévia					2023-02-17	16 236,00					47 355,00					
Terminérica Gestão de Energia, Ldª	Empreitada de substituição de UTA na Piscina Municipal de Sines	2024-07-10	68 911,94	73 046,66	Empreitada de obras públicas	45 dias	2024-07-21	Consulta Prévia					2024-11-11	65 742,00					73 046,66					
Tersines, Lda	Aquisição de serviços para a limpeza de sarjetas, sumidouros, calibras, guardas metálicas (rais) e passagens hidráulicas do Concelho de Sines	2023-09-26	47 850,00	58 855,50	Aquisição de serviços	730 dias	2023-10-11	Consulta Prévia					2024-04-18	9 809,25					58 855,50					
Tersines, Lda	Aquisição de serviços para conservação e manutenção de espaços públicos - Processo 2024/300,10,005/1017	2024-09-11	18 000,00	22 140,00	Aquisição de serviços	111 dias	2024-09-11	Ajuste Direto					2024-11-11	7 380,00					22 140,00					
Tersines, Lda	Aquisição de serviços para crivagem de terras e recolha de resíduos	2025-01-16	33 150,00	40 774,50	Aquisição de serviços	11 dias	2025-01-27	Consulta Prévia					2025-05-07	40 774,50					40 774,50					
Tersines, Lda	Aquisição terrenos municipais, Lote 2 Limpeza de terrenos na zona sul, Processo 2023/300,10,005/749	2023-12-13	62 400,00	76 752,00	Aquisição de serviços	384 dias	2023-12-13	Concurso Publico					2024-05-29	14 774,76					76 752,00					
TECNOREM- Engenharia e Construções SA	Empreitada de execução do Observatório do SA	2025-01-29	27 750,97	29 416,03	Empreitada de obras públicas	0 dias	2025-01-29	Concurso Publico					2025-03-14		29 416,03								29 416,03	
TECNOREM- Engenharia e Construções SA	Empreitada de execução do Observatório do SA	2024-03-26	1 430 475,72	1 516 304,26	Empreitada de obras públicas	1084 dias	2021-03-08	Concurso Publico			2020-04-29	1490	2020-08-27	353,78					1 516 304,26					
TECNOREM- Engenharia e Construções SA	Empreitada de execução do Observatório do SA	2024-12-12	149 050,73	157 993,77	Empreitada de obras públicas	-531 dias	2024-12-12	Concurso Publico			2025-01-07		2025-01-13			157 993,77							157 993,77	
Thays Assis dos Santos Corral Navas	Aquisição de serviços para lecionar aulas na área do desporto	2024-09-10	10 605,00	13 044,15	Aquisição de serviços	364 dias	2024-09-23	Ajuste Direto					2024-10-23	10 128,75					13 044,15					
Thays Assis dos Santos Corral Navas	Aquisição de serviços para lecionar aulas na área do desporto - Proc.º 2025/300,10,005/1143	2025-09-16	13 140,00	16 162,20	Aquisição de serviços	365 dias	2025-09-16	Ajuste Direto					2025-10-17	3 594,61					3 594,61					
Tiago Baltazar Lopes Paulo	Prédio urbano destinado a instalação e funcionamento de serviços municipais (Posto de Turismo), do Município de Sines, sito na Rua Francisco Luis Lopes, nº 62 em Sines.	2021-02-24	24 189,24	24 189,24	Outro	1825 dias	2021-03-01						2021-03-04	5 330,04					24 189,24					
Títulos e Temas Unipessoal, Ldª	Aquisição de jornais e revistas para o espaço sénior de Porto Covo	2023-01-10	825,00	874,50	Aquisição de serviços	355 dias	2023-01-10	Ajuste Direto Simplificado					2024-03-12	451,50					874,50					
Tk Elevadores, Unipessoal Ldª	Aquisição de serviços para assistência técnica e manutenção de elevadores - Processo 2023/300,10,005/1004	2023-12-06	22 922,00	28 194,06	Aquisição de serviços	1095 dias	2024-01-01	Consulta Prévia					2024-02-21	8 260,68					16 023,21					
Tomaz do Douro - Empreendimentos Turísticos, Lda	Aquisição de serviço de Cruzeiro e Almoço no âmbito do Passeio da Primavera 'Istadeu' 2025	2025-05-13	38 396,08	41 916,00	Aquisição de serviços	8 dias	2025-06-03	Consulta Prévia					2025-06-03	41 916,00					41 916,00					
Tomás Filipe Romeiro Costa	Época Balnear - Serviço de Assistência de praia	2025-05-29	2 500,00	3 075,00	Aquisição de serviços	75 dias	2025-07-01	Ajuste Direto Simplificado					2025-09-30	3 075,00					3 075,00					
Tornisines, Lda	Aquisição de serviços de assistência técnica e manutenção de viaturas municipais	2024-03-08	7 500,00	9 225,00	Aquisição de serviços	729 dias	2024-04-01	Ajuste Direto					2024-09-26	5 261,52					7 811,62					
Toyota Caetano Portugal, SA	Assistência Técnica Empilhador	2025-01-09	1 774,08	2 182,12	Aquisição de serviços	1094 dias	2025-01-09	Ajuste Direto Simplificado					2025-02-19	727,37					727,37					
Tráço Técnico, Lda	Aquisição de serviços para manutenção preventiva e assistência técnica às infraestruturas e equipamentos de telegestão das estações elevatórias de águas de abastecimento e de saneamento - Município de Sines	2024-04-08	16 480,00	20 270,40	Aquisição de serviços	730 dias	2024-05-01	Ajuste Direto					2024-06-10	7 601,40					12 669,00					
Transgrua - Transportes Repres. Aluguer Equip. SA	Aluguer de Plataforma Articulada e Camião Grua para Montagem e Desmontagem das Iluminações de Natal 2023 e 2024	2023-11-10	10 854,00	13 350,42	Aquisição de serviços	730 dias	2023-11-28	Consulta Prévia					2024-01-22	3 301,32					13 350,42					
Tufital - Turismo Litoral Alentejano, Lda	Alojamento e refeições para artistas do FMM 2025	2025-07-12	7 974,15	8 510,00	Aquisição de serviços	13 dias	2025-07-18	Ajuste Direto					2025-08-29	8 510,00					8 510,00					
Tufital - Turismo Litoral Alentejano, Lda	Aquisição de serviço de alojamento e refeições, em 2025 e 2026	2025-02-04	16 464,85	18 605,28	Aquisição de serviços	687 dias	2025-02-12	Ajuste Direto					2025-07-16	13 785,89					13 785,89					
Tufital - Turismo Litoral Alentejano, Lda	Refeições institucionais 2024 - Casa do Médico	2023-12-22	1 090,68	1 151,80	Aquisição de serviços	361 dias	2024-01-05	Ajuste Direto Simplificado					2024-10-16	500,00					1 151,80					
Tumbo - Produção e Promoção de Espectáculos, Ldª	Contratação de artistas para o Festival Músicas do Mundo 2025 - Bonga, Fábio Ramos e Fidjus Codé Di Dona	2025-05-05	21 600,00	26 568,00	Aquisição de serviços	81 dias	2025-05-05	Ajuste Direto					2025-07-21	26 568,00					26 568,00					
Turbomar Energia - Equipamentos de Produção e Serviços de Assistência Lda	Aluguer de Geradores para Diversas Iniciais Municipais	2024-06-24	36 734,00	45 182,82	Aquisição de serviços	364 dias	2024-07-10	Concurso Publico					2024-10-15	13 505,40					45 182,82					
Turbomar Energia - Equipamentos de Produção e Serviços de Assistência Lda	Aluguer de Geradores para Diversas Iniciais Municipais	2025-03-28	40 715,00	50 079,45	Aquisição de serviços	364 dias	2025-07-01	Consulta Prévia					2025-09-23	21 254,40					21 254,40					
Turbomar Energia - Equipamentos de Produção e Serviços de Assistência Lda	Aquisição de serviço de aluguer de geradores no âmbito do Festival Músicas do Mundo 2025	2025-07-04	19 775,00	24 323,25	Aquisição de serviços	16 dias	2025-07-11	Ajuste Direto					2025-09-23	24 323,25					24 323,25					
Universo da Diversão Unipessoal, LDA	Aluguer arvore de natal, Porto Covo	2024-10-11	8 760,00	10 774,80	Aquisição de serviços	81 dias	2024-10-11	Ajuste Direto					2025-01-30	10 774,80					10 774,80					
Valorbelas, S.A.	Aquisição de Serviços para limpeza dos recintos do FMM 2025 - Proc.º 2025/300,10,005/714	2025-06-30	24 120,00	29 667,60	Aquisição de serviços	22 dias	2025-07-17	Consulta Prévia					2025-08-29	29 667,60					29 667,60					
Valorbelas, S.A.	Aquisição de serviços para manutenção e conservação de espaços públicos - Lote 1 e Lote 2, 2024/300,10,005/644	2024-11-14	270 600,00	332 838,00	Aquisição de serviços	730 dias	2025-05-15	Concurso Publico Comunitário					2025-08-29	19 236,53					19 236,53					
Valorexpo, Lda.	Aquisição de serviços para transporte de água potável entre Sines/Porto Covo	2025-08-04	52 572,52	64 664,20	Aquisição de serviços	61 dias	2025-08-04	Concurso Publico					2025-09-24	64 664,20					64 664,20					
Valorsines- Valorização Recicláveis, Lda.	Aluguer de viatura para recolha de resíduos urbanos e limpeza de fossas sépticas - Processo 2023/300,10,005/273	2023-05-16	106 456,40	130 941,37	Aquisição de serviços	731 dias	2023-05-16	Concurso Publico					2023-08-25	31 897,29					130 941,37					
Valorsines- Valorização Recicláveis, Lda.	Aquisição de serviços para limpeza de terrenos municipais, Lote 3 - Zil I, Zil II e Zil II - Processo 2023/300,10,005/749	2023-12-13	38 900,00	47 847,00	Aquisição de serviços	384 dias	2023-12-13	Concurso Publico					2024-02-21	19 936,25					47 847,00					
Valorsines- Valorização Recicláveis, Lda.	Aquisição de serviços para manutenção de espaços públicos, Lote 3 - Processo 2024/300,10,005/644	2025-05-12	45 120,00	55 497,60	Aquisição de serviços	730 dias	2025-05-15	Concurso Publico Comunitário					2025-07-04	2 312,40					2 312,40					
Valorsines- Valorização Recicláveis, Lda.	Aquisição de serviços para recolha de várias tipologias de resíduos no Concelho de Sines - Processo 2023/300,10,005/1076	2024-01-08	150 000,00	184 500,00	Aquisição de serviços	731 dias	2024-01-10	Concurso Publico					2024-03-25	24 391,03					121 460,02					
Valorsines- Valorização Recicláveis, Lda.	Aquisição de serviços para recolha, transporte e encaminhamento de resíduos indiferenciados no Município de Sines - Processo 2024/300,10,005/1558	2025-01-29	163 360,00	225 532,80	Aquisição de serviços	412 dias	2025-02-12	Concurso Publico					2025-03-28	169 149,60					169 149,60					
Valorsines- Valorização Recicláveis, Lda.	Aquisição de serviços para recolha, transporte e encaminhamento de resíduos urbanos indiferenciados	2024-01-11	104 100,00	128 043,00	Aquisição de serviços	406 dias	2024-01-01	Concurso Publico					2024-04-03	21 340,50					128 043,00					

Município de Sines

Ano: 2025

Situação dos Contratos

(unidade: €)

Contrato										Visto Trib. de Contas		Pagamentos no período					Pagamentos acumulados								
Entidade	Objeto	Data	Valor contrato	Pr. Contratual	Tipo de Contrato TC	Prazo	[Dt Ini Ex]	Procedimento de contratação	[Dt MECP]	[Dt Adic.]	[Dt Comun]	Nº de Reg	Data	Pag. In. Ex. Fin.	[Frab. Normais]	[R. de Preços]	[T/S/F Compl.]	[Frab. s.e.omiss]	[Out.Trab.]	[Frab. Normais]	[Rev. Preços]	[T/S/F Compl.]	[Frab. s.e.omiss]	[Out.Trab.]	
Valorsines- Recicláveis, Lda.	Valorização Gestão de Prestação de serviços - cantoneiros de limpeza	2024-10-31	11 707,20	14 399,86	Aquisição de serviços	61 dias	2024-10-31	Ajuste Direto					2025-03-28	14 399,86											
Valorsines- Recicláveis, Lda.	Valorização Gestão de Serviços para limpeza na Rua Carvalho Araújo	2025-05-13	5 280,00	6 494,40	Aquisição de serviços	232 dias	2025-05-13	Ajuste Direto					2025-10-31	6 494,40											
Valorsines- Recicláveis, Lda.	Manutenção de Viaturas	2024-03-08	13 376,74	16 453,39	Aquisição de serviços	364 dias	2024-03-25	Ajuste Direto					2024-05-16	1 238,61											
Valorsines- Recicláveis, Lda.	Assistência Técnica e Manutenção de Viaturas	2025-01-30	15 000,00	18 450,00	Aquisição de serviços	675 dias	2025-02-24	Ajuste Direto					2025-10-30	5 085,50											
Viamapa Serviços de Topografia, SA	Aquisição de serviço para aplicação de herbicida na cidade de Sines	2025-03-13	6 955,43	8 555,18	Aquisição de serviços	183 dias	2025-04-01	Consulta Prévia					2025-09-23	8 555,18											
Vigipax, Lda.	Aq.º de sistema de CCTV e intrusão para o Pavilhão Multusos de Sines - Processo 2025/300,10.005/645	2025-06-12	15 300,00	18 819,00	Aquisição de bens	30 dias	2025-06-12	Ajuste Direto					2025-09-12	18 819,00											
Visualforma Tecnologias de Informação S.A.	Renovação da subscrição de software de virtualização VMWare - Processo 2024/300,10.005/1435	2024-11-19	4 512,00	5 549,76	Aquisição de bens	42 dias	2024-11-19	Ajuste Direto Simplificado					2025-01-09	5 549,76											
Visualforma Tecnologias de Informação S.A.	Suporte para o software de backups Veeam e firewall checkpoint - Processo 2023/300,10.005/476	2023-06-15	34 994,86	43 043,68	Aquisição de bens	1096 dias	2023-06-15	Consulta Prévia					2023-10-26	14 347,90											
Vitor Mestre, Sofia Aleixo, Arquitetos Lda.	Projeto de execução da recuperação da Igreja de Nossa Senhora das Salas - Processo 2024/300,10.005/213	2024-04-29	17 950,00	22 078,50	Aquisição de serviços	90 dias	2024-05-02	Ajuste Direto					2024-10-16	11 039,25											
Viveiros Vasco da Gama, Unipessoal Lda	Aquisição de serviços para manutenção da estrutura arbórea da Cidade de Sines	2024-12-11	54 000,00	66 420,00	Aquisição de serviços	729 dias	2025-01-13	Consulta Prévia					2025-02-21	44 280,00											
VPDois, Vestuário Profissional de proteção, Lda	Aquisição de Equipamento de Proteção Individual - Processo 2023/300,10.005/511	2023-10-03	7 765,11	9 551,09	Aquisição de bens	366 dias	2023-10-10	Ajuste Direto					2023-11-23	348,71											
VPDois, Vestuário Profissional de proteção, Lda	Aquisição de Equipamento de Proteção Individual e fardamento, Lote 2 - Aquisição de fardamento, Processo 2024/300,10.005/1275	2025-02-05	26 211,65	32 240,33	Aquisição de bens	365 dias	2025-02-05	Concurso Público					2025-03-24	21 806,85											
VPDois, Vestuário Profissional de proteção, Lda	Aquisição de fardamento - Processo 2023-10-17	2023-10-17	15 888,40	19 542,74	Aquisição de bens	366 dias	2023-10-17	Consulta Prévia					2023-12-28	775,16											
WCLOC PORTUGAL, LDA	Aluguer de sanitários para o Festival Músicas do Mundo 2025	2025-07-15	26 700,00	32 841,00	Aquisição de serviços	14 dias	2025-07-15	Consulta Prévia					2025-09-03	32 841,00											
WCLOC PORTUGAL, LDA	FMM 2025 - Aluguer de sanitários de vácuo	2025-05-19	12 500,00	15 375,00	Aquisição de serviços	13 dias	2025-07-15	Ajuste Direto					2025-08-18	15 375,00											
Wecul Sistemas de Informação LDA	Manutenção Software Biblioteca	2024-10-25	2 982,02	3 667,88	Aquisição de serviços	364 dias	2025-01-01	Ajuste Direto Simplificado					2025-02-13	3 667,88											
Wire Maze - Sistemas de Informação S.A	Manutenção dos sites do Município - Processo 2024-12-16	2024-12-16	8 690,00	10 688,70	Aquisição de serviços	380 dias	2024-12-16	Ajuste Direto					2025-02-19	10 688,70											
XTRACE SL	Aluguer de Pista e Escorrega de Gelo para a Feira de Natal 2024	2024-04-23	59 372,00	59 372,00	Aquisição de serviços	21 dias	2024-11-25	Consulta Prévia					2025-01-31	59 372,00											
Total:			35 867 908,85	40 261 524,66										16 450 134,93	154 714,30	577 606,04	0,00	0,00	27 517 861,76	154 714,30	774 253,53	0,00	0,00		

5.2 CONTRATAÇÃO ADMINISTRATIVA - ADJUDICAÇÕES POR TIPO DE PROCEDIMENTO



Município de Sines

Adjudicações por tipo de procedimento

Euros

Tipo de contrato	Concurso público		Concurso limitado por prévia qualificação		Procedimento de negociação		Diálogo concorrencial		Ajuste direto		Consulta prévia		Parcerias para a inovação		Total	
	Núm. dos contratos	Preço contratual	Núm. dos contratos	Preço contratual	Núm. dos contratos	Preço contratual	Núm. dos contratos	Preço contratual	Núm. dos contratos	Preço contratual	Núm. dos contratos	Preço contratual	Núm. dos contratos	Preço contratual	Núm. dos contratos	Preço contratual
Empreitada de obras públicas	10	3 226 872,40	0	0,00	0	0,00	0	0,00	2	23 655,86	3	163 385,37	0	0,00	15	3 413 913,63
Aquisição de serviços	19	2 495 659,35	0	0,00	0	0,00	0	0,00	184	2 767 605,53	47	1 903 568,95	0	0,00	250	7 166 833,83
Locação ou aquisição de bens	22	2 049 805,02	0	0,00	0	0,00	0	0,00	53	736 159,02	13	466 387,85	0	0,00	88	3 252 351,89
Concessão de obras públicas	0	0,00	0	0,00	0	0,00	0	0,00	0	0,00	0	0,00	0	0,00	0	0,00
Concessão de serviços público	0	0,00	0	0,00	0	0,00	0	0,00	0	0,00	0	0,00	0	0,00	0	0,00
Sociedade	0	0,00	0	0,00	0	0,00	0	0,00	0	0,00	0	0,00	0	0,00	0	0,00
Outros	0	0,00	0	0,00	0	0,00	0	0,00	0	0,00	0	0,00	0	0,00	0	0,00

6.1 TRANSFERÊNCIAS E SUBSÍDIOS CONCEDIDOS

Transferências e subsídios concedidos

Município de Sines

Ano: 2025

(designação da autarquia local)

(unidade: €)

Tipo de Despesa	Disposições Legais	Finalidade	Entidade Beneficiária	Despesas Orçamentadas	Despesas autorizadas	Despesas pagas	Despesas autorizadas e não pagas	Devolução ocorrida no exercício	Observações
Transferências correntes									
040301 - Estado	Artº 33º nº1 alínea u) da Lei nº75/2013 de 12/09	Protocolo de Colaboração- Ano letivo 2024/2025	Agrupamento Vertical de Escolas de Sines	323.500,00	144.201,41	144.201,41	0,00	15.798,59	
040301 - Estado	Artº 33º nº1 alínea u) da Lei nº75/2013 de 12/09	Protocolo de colaboração- Ano letivo 2024/2025	Agrupamento Vertical de Escolas de Sines	323.500,00	21.062,00	21.062,00	0,00	0,00	
040301 - Estado	Decreto Lei nº 21/2019 de 30 de janeiro	Delegação de Competências 2025	Escola Secundária Poeta Al Berto	323.500,00	109.340,60	109.340,60	0,00	28.859,40	
040301 - Estado	Artº33º nº1 alínea u) da Lei nº75/2013 de 12/09	Apoio financeiro à estreia mundial de cantata dedicada a Vasco da Gama	Museus e Monumentos de Portugal, EPE	323.500,00	2.997,97	2.997,97	0,00	0,00	
040501 - Continente	Artº 33 nº1 alínea s) da Lei nº 75/2013 de 12/09	Quota 2025	AMAGRA - Associação de Municípios Alentejanos para a Gestão Regional do Ambiente	1.300.350,00	6.000,00	3.500,00	2.500,00	0,00	
040501 - Continente	Artº 33 nº1 alínea s) da Lei nº 75/2013 de 12/09	Quota 2025	ANMP - Associação Nacional de Municípios Portugueses	1.300.350,00	5.750,46	5.750,46	0,00	0,00	
040501 - Continente	Lei nº 52/2015, de 9 de junho	Comparticipação de serviços de transporte urbano de passageiros	CIMAL - Comunidade Intermunicipal de Alentejo Litoral	1.300.350,00	5.871,99	5.871,99	0,00	0,00	
040501 - Continente	Lei nº 52/2015, de 9 de junho	Comparticipação de serviços de transporte urbano de passageiros	CIMAL - Comunidade Intermunicipal de Alentejo Litoral	1.300.350,00	92.130,39	77.428,33	14.702,06	0,00	
040501 - Continente	Lei nº5/2015, de 9 de junho	Comparticipação de serviços de transporte urbano de passageiros	CIMAL - Comunidade Intermunicipal de Alentejo Litoral	1.300.350,00	23.464,95	23.464,95	0,00	0,00	
040501 - Continente	Lei nº 52/2015, de 9 de junho	Quotas 2025	CIMAL - Comunidade Intermunicipal de Alentejo Litoral	1.300.350,00	107.760,00	107.760,00	0,00	0,00	
040501 - Continente	Artº 133º da Lei nº75/2013 de 12/09	Delegação de competências	Junta de Freguesia de Porto Covo	1.300.350,00	249.841,80	249.841,80	0,00	0,00	
040501 - Continente	Artº 33 nº1 alínea u) da Lei nº 75/2013 de 12/09	Transferência de recursos financeiros -DGAL OE	Junta de Freguesia de Porto Covo	1.300.350,00	477.700,13	477.700,13	0,00	0,00	
040501 - Continente	Artº 133º da Lei nº75/2013 de 12/09	Delegação de competências	Junta de Freguesia de Sines	1.300.350,00	222.000,00	222.000,00	0,00	0,00	
040501 - Continente	Artº 133º da Lei nº75/2013 de 12/09	Utilização de salas	Junta de Freguesia de Sines	1.300.350,00	6.000,00	6.000,00	0,00	0,00	
040701 - Instituições sem fins lucrativos	Artº 33º nº 1 alínea u) da Lei nº75/2013 de 12/09	Protocolo de colaboração- 2025	A Graha - Associação para o Desenvolvimento de Porto Covo	1.594.075,00	12.150,65	12.150,65	0,00	0,00	
040701 - Instituições sem fins lucrativos	Artº 33 nº1 alínea u) da Lei nº 75/2013 de 12/09	Apoio financeira para a realização da edição de Carnaval de Sines 2026	A. C. S. - Associação de Carnaval de Sines	1.594.075,00	65.000,00	65.000,00	0,00	0,00	
040701 - Instituições sem fins lucrativos	Artº 33 nº1 alínea u) da Lei nº 75/2013 de 12/09	Protocolo de colaboração- Prova Dynamote Fighting Championship	A.M.K.A. - Associação Muay Thai e Kickboxing do Alentejo	1.594.075,00	4.000,00	0,00	4.000,00	0,00	
040701 - Instituições sem fins lucrativos	Artº 33 nº1 alínea u) da Lei nº 75/2013 de 12/09	Candidatura ao Programa D do PAAD	Academia de Ginástica de Sines	1.594.075,00	224,55	224,55	0,00	0,00	
040701 - Instituições sem fins lucrativos	Artº 33 nº1 alínea u) da Lei nº 75/2013 de 12/09	Protocolo de colaboração- 2025	Academia de Ginástica de Sines	1.594.075,00	28.144,00	28.144,00	0,00	0,00	
040701 - Instituições sem fins lucrativos	Artº 33 nº1 alínea s) da Lei nº 75/2013 de 12/09	Apoio à realização de atividades 2025	ACLS - Associação do Comércio Local de Sines	1.594.075,00	14.000,00	14.000,00	0,00	0,00	
040701 - Instituições sem fins lucrativos	Artº33º nº1 alínea u) da Lei nº75/2013 de 12/09	Pagamento do autofinanciamento da Cooperação PDR2020 (DLBC Rural)	ADL - Associação de Desenvolvimento do Litoral Alentejano	1.594.075,00	796,80	796,80	0,00	0,00	
040701 - Instituições sem fins lucrativos	Artº 33 nº1 alínea u) da Lei nº 75/2013 de 12/09	Quota 2025	ADL - Associação de Desenvolvimento do Litoral Alentejano	1.594.075,00	750,00	750,00	0,00	0,00	
040701 - Instituições sem fins lucrativos	Artº 33 nº1 alínea u) da Lei nº 75/2013 de 12/09	Protocolo de colaboração "Invest in Alentejo"	ADRAL - Agência de Desenvolvimento Regional do Alentejo, SA	1.594.075,00	11.421,09	11.421,09	0,00	0,00	
040701 - Instituições sem fins lucrativos	Artº 33 nº1 alínea u) da Lei nº 75/2013 de 12/09	Protocolo de colaboração Bluecosystem	ADRAL - Agência de Desenvolvimento Regional do Alentejo, SA	1.594.075,00	14.291,10	14.291,10	0,00	0,00	
040701 - Instituições sem fins lucrativos	Artº 33 nº1 alínea u) da Lei nº 75/2013 de 12/09	Apoio financeiro para a realização do Projeto Litoral em Cena- 2025	AJAGATO - Associação Juvenil Amigos do Gato	1.594.075,00	15.000,00	15.000,00	0,00	0,00	
040701 - Instituições sem fins lucrativos	Artº33º nº1 alínea u) da Lei nº75/2013 de 12/09	Quota 2025	ANAM - Associação Nacional das Assembleias Municipais	1.594.075,00	1.425,00	1.425,00	0,00	0,00	
040701 - Instituições sem fins lucrativos	Artº 33 nº1 alínea s) da Lei nº 75/2013 de 12/09	Apoio financeiro para a realização das atividades anuais- 2025	Andebol Clube de Sines	1.594.075,00	20.734,00	20.734,00	0,00	0,00	
040701 - Instituições sem fins lucrativos	Apoio financeiro à estreia mundial de cantata dedicada a Vasco da Gama	Apoio à realização I Encontro das USP Cidades dos Afetos	APCA - Associação para a Promoção das Cidades dos Afetos	1.594.075,00	1.620,00	1.620,00	0,00	0,00	
040701 - Instituições sem fins lucrativos	Artº 33 nº1 alínea u) da Lei nº 75/2013 de 12/09	Quota ano 2024	APPE – Associação Portuguesa de Parques Empresariais	1.594.075,00	1.000,00	1.000,00	0,00	0,00	
040701 - Instituições sem fins lucrativos	Artº33º nº1 alínea u) da Lei nº75/2013 de 12/09	Protocolo de colaboração- Raid Internacional de Sines	AREP - Associação de Resistência Equestre Portuguesa	1.594.075,00	6.000,00	6.000,00	0,00	0,00	
040701 - Instituições sem fins lucrativos	Artº 33 nº1 alínea u) da Lei nº 75/2013 de 12/09	Apoio à realização do FINISTERRA PORTUGAL FILM ART & TOURISM FESTIVAL - ALENTEJO	Arrábida Film Commission	1.594.075,00	4.000,00	4.000,00	0,00	0,00	
040701 - Instituições sem fins lucrativos	Artº 33º nº 1 alínea u) da Lei nº75/2013 de 12/09	Protocolo de colaboração- 2025	Associação Caboverdiana de Sines e Santiago do Cacém	1.594.075,00	3.886,46	3.886,46	0,00	10.000,00	

Transferências e subsídios concedidos

Município de Sines

Ano: 2025

(designação da autarquia local)

(unidade: €)

Tipo de Despesa	Disposições Legais	Finalidade	Entidade Beneficiária	Despesas Orçamentadas	Despesas autorizadas	Despesas pagas	Despesas autorizadas e não pagas	Devolução ocorrida no exercício	Observações
040701 - Instituições sem fins lucrativos	Artº 33 nº1 alínea u) da Lei nº 75/2013 de 12/09	Apoio à realizaçªo das atividades anuais- 2025	Associação Coral Atlântico de Sines	1.594.075,00	5.000,00	5.000,00	0,00	0,00	
040701 - Instituições sem fins lucrativos	Artº 33 nº1 alínea s) da Lei nº 75/2013 de 12/09	Protocolo encerramento minibasquete	Associação de Basquetebol de Setúbal	1.594.075,00	5.000,00	5.000,00	0,00	0,00	
040701 - Instituições sem fins lucrativos	Artº 33 nº1 alínea u) da Lei nº 75/2013 de 12/09	Protocolo de colaboração- 2025	Associação de Caçadores do Concelho de Sines	1.594.075,00	12.066,00	12.066,00	0,00	0,00	
040701 - Instituições sem fins lucrativos	Artº 33º nº 1 alínea u) da Lei nº75/2013 de 12/09	Protocolo de colaboração- 2025	Associação de Moradores do Casoto e Arredores	1.594.075,00	1.446,51	1.446,51	0,00	0,00	
040701 - Instituições sem fins lucrativos	Artº 33 nº1 alínea s) da Lei nº 75/2013 de 12/09	Protocolo de colaboração- 2025	Associação Desportos de Combate L. A.	1.594.075,00	8.385,00	8.385,00	0,00	0,00	
040701 - Instituições sem fins lucrativos	Artº 33º nº1 alínea u) da Lei nº75/2013 de 12/09	Apoio à realização das atividades das atividades anuais- 2025	Associação dos Serviços Sociais, Culturais e Desportivos dos Trabalhadores das Autarquias Locais de Sines	1.594.075,00	82.890,95	82.890,95	0,00	0,00	
040701 - Instituições sem fins lucrativos	Artº 33 nº1 alínea u) da Lei nº 75/2013 de 12/09	Apoio à realização das atividades anuais- 2025	Associação Humanitária de Bombeiros Voluntários de Sines	1.594.075,00	110.000,00	110.000,00	0,00	0,00	
040701 - Instituições sem fins lucrativos	Artº 33 nº1 alínea u) da Lei nº 75/2013 de 12/09	Apoio à realização do Passeio da Primavera "Idade +"	Associação Humanitária de Bombeiros Voluntários de Sines	1.594.075,00	1.200,00	1.200,00	0,00	0,00	
040701 - Instituições sem fins lucrativos	Artº 33 nº1 alínea u) da Lei nº 75/2013 de 12/09	Comparticipação Equipa Intervenção Permanente	Associação Humanitária de Bombeiros Voluntários de Sines	1.594.075,00	31.120,27	28.502,60	2.617,67	0,00	
040701 - Instituições sem fins lucrativos	Artº 33 nº1 alínea s) da Lei nº 75/2013 de 12/09	Protocolo de colaboração entre a Fundação Galp, CMS e Associação Just a Change- 2025	Associação Just a change	1.594.075,00	27.180,00	27.180,00	0,00	0,00	
040701 - Instituições sem fins lucrativos	Artº 33º nº1 alínea u) da Lei nº75/2013 de 12/09	Quota ETLA 2024	Associação para a Formação Tecnológica no Litoral Alentejano	1.594.075,00	14.500,00	14.500,00	0,00	0,00	
040701 - Instituições sem fins lucrativos	Artº 33 nº1 alínea u) da Lei nº 75/2013 de 12/09	Quota ETLA 2025	Associação para a Formação Tecnológica no Litoral Alentejano	1.594.075,00	14.500,00	14.500,00	0,00	0,00	
040701 - Instituições sem fins lucrativos	Artº 33 nº1 alínea u) da Lei nº 75/2013 de 12/09	Quota 2025	Associação Portuguesa de Bibliotecários Arquivistas e Documentalistas	1.594.075,00	300,00	300,00	0,00	0,00	
040701 - Instituições sem fins lucrativos	Artº 33 nº1 alínea u) da Lei nº 75/2013 de 12/09	Quota 2025	Associação Portuguesa de Distribuição e Drenagem de Águas	1.594.075,00	500,00	500,00	0,00	0,00	
040701 - Instituições sem fins lucrativos	Artº 33 nº1 alínea u) da Lei nº 75/2013 de 12/09	Apoio financeiro à realização do evento Subaquatic Wine Tourism Experience	Associação Portuguesa de Enoturismo	1.594.075,00	8.000,00	8.000,00	0,00	0,00	
040701 - Instituições sem fins lucrativos	Artº 33 nº1 alínea u) da Lei nº 75/2013 de 12/09	Encontro dos Profissionais de Enoturismo- 2025	Associação Portuguesa de Enoturismo	1.594.075,00	10.000,00	10.000,00	0,00	0,00	
040701 - Instituições sem fins lucrativos	Artº 33 nº1 alínea u) da Lei nº 75/2013 de 12/09	Protocolo de colaboraçªo para o ensino da música no pré-escolar público e 1º ciclo- 2024/2025	Associação Pró Artes de Sines	1.594.075,00	30.000,00	30.000,00	0,00	0,00	
040701 - Instituições sem fins lucrativos	Artº 33 nº1 alínea s) da Lei nº 75/2013 de 12/09	Quota 2025	Associação Pró Artes de Sines	1.594.075,00	99.360,00	99.360,00	0,00	0,00	
040701 - Instituições sem fins lucrativos	Artº 33º nº 1 alínea u) da Lei nº75/2013 de 12/09	Protocolo de colaboração- 2025	Associação PROSAS - Projecto Sénior de Artes e Saberes de Sines	1.594.075,00	5.004,91	5.004,91	0,00	0,00	
040701 - Instituições sem fins lucrativos	Artº 33 nº1 alínea u) da Lei nº 75/2013 de 12/09	Apoio à realizaçªo das atividades anuais- 2025	Associação Recreativa de Dança Sineense	1.594.075,00	3.090,00	3.090,00	0,00	0,00	
040701 - Instituições sem fins lucrativos	Artº 33 nº1 alínea s) da Lei nº 75/2013 de 12/09	Apoio ao Banco Alimentar- 2025	Banco Alimentar Contra a Fome	1.594.075,00	2.000,00	2.000,00	0,00	0,00	
040701 - Instituições sem fins lucrativos	Artº 33º nº 1 alínea u) da Lei nº75/2013 de 12/09	Protocolo de colaboração- 2025	Cárítas Paroquial de Sines	1.594.075,00	3.471,62	3.471,62	0,00	0,00	
040701 - Instituições sem fins lucrativos	Artº 33 nº1 alínea u) da Lei nº 75/2013 de 12/09	Pagamento quotas medicina do trabalho	Cemetra - Centro de Medicina do Trabalho da área de Sines	1.594.075,00	28.628,00	28.628,00	0,00	0,00	
040701 - Instituições sem fins lucrativos	Artº 33 nº1 alínea u) da Lei nº 75/2013 de 12/09	Pagamento quotas medicina do trabalho	Cemetra - Centro de Medicina do Trabalho da área de Sines	1.594.075,00	4.108,50	4.108,50	0,00	0,00	
040701 - Instituições sem fins lucrativos	Artº 33º nº 1 alínea u) da Lei nº75/2013 de 12/09	Protocolo de colaboração- 2025	Cercisiago	1.594.075,00	12.150,65	12.150,65	0,00	0,00	
040701 - Instituições sem fins lucrativos	Artº 33 nº1 alínea u) da Lei nº 75/2013 de 12/09	Protocolo de colaboração- 2025	Clube de Nataçªo do Litoral Alentejano	1.594.075,00	20.744,00	20.744,00	0,00	0,00	
040701 - Instituições sem fins lucrativos	Artº 33 nº1 alínea u) da Lei nº 75/2013 de 12/09	Protocolo de colaboração- 2025	Clube Desportivo e Recreativo de Porto Cõvo	1.594.075,00	8.498,00	8.498,00	0,00	0,00	
040701 - Instituições sem fins lucrativos	Artº 33 nº1 alínea u) da Lei nº 75/2013 de 12/09	Protocolo de colaboração- 2025	Clube Desportivo Legacy Team	1.594.075,00	2.470,00	2.470,00	0,00	0,00	
040701 - Instituições sem fins lucrativos	Artº 33 nº1 alínea u) da Lei nº 75/2013 de 12/09	Protocolo de colaboração-2025	Clube Náutico de Sines	1.594.075,00	3.000,00	3.000,00	0,00	0,00	
040701 - Instituições sem fins lucrativos	Artº 33 nº1 alínea s) da Lei nº 75/2013 de 12/09	Apoio à realização da Prova de Mar e Esperanças de Mar 2025	Clube Náutico Litoral Alentejano	1.594.075,00	2.000,00	2.000,00	0,00	0,00	
040701 - Instituições sem fins lucrativos	Artº 33 nº1 alínea u) da Lei nº 75/2013 de 12/09	Apoio à realizaçªo das atividades anuais- 2025	Contra-Regra - Assoc. Animaçªo Cultural / Teatro do Mar	1.594.075,00	56.650,00	56.650,00	0,00	0,00	

Transferências e subsídios concedidos

Município de Sines

Ano: 2025

(designação da autarquia local)

(unidade: €)

Tipo de Despesa	Disposições Legais	Finalidade	Entidade Beneficiária	Despesas Orçamentadas	Despesas autorizadas	Despesas pagas	Despesas autorizadas e não pagas	Devolução ocorrida no exercício	Observações
040701 - Instituições sem fins lucrativos	Artº 33 nº1 alínea u) da Lei nº 75/2013 de 12/09	Apoio financeiro referente à Mostra M.A.R. - 2025	Contra-Regra - Assoc. Animação Cultural / Teatro do Mar	1.594.075,00	80.000,00	80.000,00	0,00	0,00	
040701 - Instituições sem fins lucrativos	Artº 33 nº1 alínea s) da Lei nº 75/2013 de 12/09	Protocolo de estágio com a seleção de séniores masculino	Federação Portuguesa de Basquetebol	1.594.075,00	9.000,00	9.000,00	0,00	0,00	
040701 - Instituições sem fins lucrativos	Artº 33 nº1 alínea u) da Lei nº 75/2013 de 12/09	Protocolo de colaboração- Taça de Portugal 2025	Federação Portuguesa de Kickboxing e Muaythai	1.594.075,00	15.000,00	15.000,00	0,00	0,00	
040701 - Instituições sem fins lucrativos	Artº 33 nº1 alínea s) da Lei nº 75/2013 de 12/09	Apoio à realização do 25º Raid BTT Alvalade- Porto Covo	Futebol Clube Alvaladense	1.594.075,00	6.500,00	6.500,00	0,00	0,00	
040701 - Instituições sem fins lucrativos	Artº 33 nº1 alínea s) da Lei nº 75/2013 de 12/09	Apoio financeiro para a realização das atividades anuais- 2025	Ginásio Clube de Sines	1.594.075,00	29.736,00	29.736,00	0,00	0,00	
040701 - Instituições sem fins lucrativos	Artº 33 nº1 alínea u) da Lei nº 75/2013 de 12/09	Protocolo de colaboração- 2025	Hóquei Clube Vasco da Gama	1.594.075,00	46.069,00	46.069,00	0,00	0,00	
040701 - Instituições sem fins lucrativos	Artº 33 nº1 alínea u) da Lei nº 75/2013 de 12/09	Protocolo de Adesão de Vilas e Cidades que Caminham	Instituto de Cidades e Vilas com Mobilidade	1.594.075,00	3.690,00	3.690,00	0,00	0,00	
040701 - Instituições sem fins lucrativos	Artº 33 nº1 alínea u) da Lei nº 75/2013 de 12/09	Protocolo Territorialização da Rede Nacional de Apoio às Vítimas de Violência Doméstica	Intervir.com - Associação de Promoção da Saúde, Desenvolvimento Social e Cultural	1.594.075,00	3.000,00	3.000,00	0,00	0,00	
040701 - Instituições sem fins lucrativos	Artº 33 nº1 alínea u) da Lei nº 75/2013 de 12/09	Protocolo colaboração- 2024	Missão Coragem	1.594.075,00	2.735,25	2.735,25	0,00	0,00	
040701 - Instituições sem fins lucrativos	Artº 33º nº 1 alínea u) da Lei nº75/2013 de 12/09	Protocolo de colaboração- 2025	Missão Coragem	1.594.075,00	2.817,31	2.817,31	0,00	0,00	
040701 - Instituições sem fins lucrativos	Artº 33 nº1 alínea s) da Lei nº 75/2013 de 12/09	Apoio financeiro para o Festival Terras Sem Sombra	Pedra Angular-Associação de Salvaguarda do Património do Alentejo	1.594.075,00	10.000,00	10.000,00	0,00	0,00	
040701 - Instituições sem fins lucrativos	Artº33º nº1 alínea u) da Lei nº75/2013 de 12/09	Protocolo de colaboração- 20ª Edição Festival Terras Sem Sombra	Pedra Angular-Associação de Salvaguarda do Património do Alentejo	1.594.075,00	8.000,00	8.000,00	0,00	0,00	
040701 - Instituições sem fins lucrativos	Artº 33º nº 1 alínea u) da Lei nº75/2013 de 12/09	Protocolo de colaboração- 2025	Quatro Patas - Associação Abrigo dos Animais de Sines	1.594.075,00	4.339,53	4.339,53	0,00	0,00	
040701 - Instituições sem fins lucrativos	Artº 33 nº1 alínea u) da Lei nº 75/2013 de 12/09	Protocolo de colaboração 2023/2027	Rota Vicentina - Ass. Promoção do Turismo de Natureza na Costa Alentejana e Vicentina	1.594.075,00	15.120,00	15.120,00	0,00	0,00	
040701 - Instituições sem fins lucrativos	Artº 33º nº 1 alínea u) da Lei nº75/2013 de 12/09	Protocolo de colaboração- 2025	Santa Casa da Misericórdia de Sines	1.594.075,00	17.358,08	17.358,08	0,00	0,00	
040701 - Instituições sem fins lucrativos	Artº 33º nº 1 alínea u) da Lei nº75/2013 de 12/09	Serviço de Atendimento e Acompanhamento Social (SAAS)	Santa Casa da Misericórdia de Sines	1.594.075,00	57.200,00	57.200,00	0,00	0,00	
040701 - Instituições sem fins lucrativos	Artº 33 nº1 alínea s) da Lei nº 75/2013 de 12/09	Protocolo de colaboração-2025	Sines Surf Clube	1.594.075,00	14.922,00	14.922,00	0,00	0,00	
040701 - Instituições sem fins lucrativos	Artº33º nº1 alínea u) da Lei nº75/2013 de 12/09	Quota 2025	Sines Tecnopolo - Associação Centro de Incubação de Empresas de Base Tecnológica Vasco da Gama	1.594.075,00	169.999,93	169.999,93	0,00	0,00	
040701 - Instituições sem fins lucrativos	Artº 33 nº1 alínea u) da Lei nº 75/2013 de 12/09	Protocolo colaboração - 2023	Skalabá Tuka	1.594.075,00	1.500,00	0,00	1.500,00	0,00	
040701 - Instituições sem fins lucrativos	Artº 33 nº1 alínea s) da Lei nº 75/2013 de 12/09	Apoio à realização da regata Tall Ships Races 2027	Tall Ships Races International Limited	1.594.075,00	102.775,81	102.775,81	0,00	0,00	
040701 - Instituições sem fins lucrativos	Artº 33 nº1 alínea u) da Lei nº 75/2013 de 12/09	Apoio à participação no 2025 World Triathlon Duathlon Championships	Vasco da Gama Atlético Clube	1.594.075,00	1.860,89	1.860,89	0,00	0,00	
040701 - Instituições sem fins lucrativos	Artº33º nº1 alínea u) da Lei nº75/2013 de 12/09	Candidatura ao Programa D do PAAD	Vasco da Gama Atlético Clube	1.594.075,00	645,84	645,84	0,00	0,00	
040701 - Instituições sem fins lucrativos	Artº 33 nº1 alínea u) da Lei nº 75/2013 de 12/09	Protocolo de colaboração- 2025	Vasco da Gama Atlético Clube	1.594.075,00	78.029,00	78.029,00	0,00	0,00	
040802 - Outras	Artº 33 nº1 alínea hh) da Lei nº75/2013 de 12/09	Bolsas de Estudo 2025		212.725,00	121.200,00	121.200,00	0,00	0,00	
040802 - Outras	Artº 33 nº1 alínea v) da Lei nº 75/2013 de 12/09	Políticas Ativas de Emprego e PEPAL		212.725,00	42.587,31	42.587,31	0,00	0,00	
040802 - Outras	Artº 33 nº1 alínea v) da Lei nº 75/2013 de 12/09	Serviço de Atendimento e Acompanhamento Social (SAAS)		212.725,00	595,73	595,73	0,00	0,00	
040802 - Outras	Artº 33 nº1 alínea ff) da Lei nº 75/2013 de 12/09	Programa Mãos à Obra		212.725,00	5.200,00	5.200,00	0,00	0,00	
040802 - Outras	Artº 33 nº1 alínea v) da Lei nº 75/2013 de 12/09	Regulamento Municipal de Apoio ao Arrendamento		212.725,00	2.875,00	2.875,00	0,00	0,00	
Total transferências correntes					3.144.586,44	3.119.266,71	25.319,73	54.657,99	

Transferências e subsídios concedidos

Município de Sines

Ano: 2025

(designação da autarquia local)

(unidade: €)

Tipo de Despesa	Disposições Legais	Finalidade	Entidade Beneficiária	Despesas Orçamentadas	Despesas autorizadas	Despesas pagas	Despesas autorizadas e não pagas	Devolução ocorrida no exercício	Observações
Transferências de capital									
080501 - Continente	Artº 33 nº1 alínea u) da Lei nº 75/2013 de 12/09	Pagamento comparticipação no âmbito da candidatura CIMAL ao Plano de Ação de Resiliência Alentejo Litoral	CIMAL - Comunidade Intermunicipal de Alentejo Litoral	7.000,00	5.794,70	5.794,70	0,00	0,00	
080701 - Instituições sem fins lucrativos	Artº 33 nº1 alínea s) da Lei nº 75/2013 de 12/09	Apoio financeiro para a aquisição de viatura no âmbito PAAD	Academia de Ginástica de Sines	205.750,00	12.912,00	12.912,00	0,00	0,00	
080701 - Instituições sem fins lucrativos	Artº 33 nº1 alínea s) da Lei nº 75/2013 de 12/09	Apoio financeiro para a aquisição de ambulância	Associação Humanitária de Bombeiros Voluntários de Sines	205.750,00	70.000,00	70.000,00	0,00	0,00	
080701 - Instituições sem fins lucrativos	Artº 33 nº1 alínea s) da Lei nº 75/2013 de 12/09	Apoio à construção do Lar Prats Sénior	Santa Casa da Misericórdia de Sines	205.750,00	23.750,00	23.750,00	0,00	0,00	
Total transferências de capital					112.456,70	112.456,70	0,00	0,00	
Subsídios									
Total de Subsídios					0,00	0,00	0,00	0,00	

6.2 TRANSFERÊNCIAS E SUBSÍDIOS RECEBIDOS

Transferências e subsídios recebidos

Município de Sines

Ano: 2025

(designação da autarquia local)

(unidade: €)

Tipo de Despesa	Disposições Legais	Finalidade	Entidade financiadora	Receita prevista	Receita recebida	Receita prevista e não recebida	Devolução ocorrida no exercício	Observações
Transferências correntes								
060102 - Privadas	Rendas das centrais eólicas		Aerogeradores de Portugal, SA	5.450,00	4.179,81	1.270,19		
060102 - Privadas	Rendas das centrais eólicas		Generg Ventos de Sines - Energias Renovaveis, Lda.	32.000,00	27.123,85	4.876,15		
060102 - Privadas	Rendas das centrais eólicas		Parque Eólico da Costa Vicentina, S.A.	34.000,00	30.239,16	3.760,84		
060301 - Estado	Fundo Equilíbrio Financeiro		DGAL - Direção-Geral das Autarquias Locais	3.363.100,00	3.363.017,00	83,00		
060301 - Estado	Fundo Social Municipal		DGAL - Direção-Geral das Autarquias Locais	574.200,00	574.142,00	58,00		
060301 - Estado	Participação Fixa no IRS		DGAL - Direção-Geral das Autarquias Locais	1.048.650,00	1.048.551,00	99,00		
060301 - Estado	Descentralização de competências		DGAL - Direção-Geral das Autarquias Locais	3.811.000,00	3.810.959,00	41,00		
060301 - Estado	Participação no IVA		DGAL - Direção-Geral das Autarquias Locais	204.650,00	159.986,00	44.664,00		
060301 - Estado	Artigo 35.º, n.º 3 da Lei n.º 73/2013 (Corrente)		DGAL - Direção-Geral das Autarquias Locais	197.250,00	197.227,00	23,00		
060301 - Estado	CPCJ - Acordo de Cooperação e Funcionamento		Comissão Nacional de Promoção dos Direitos e Proteção das Crianças e Jovens	20.450,00	20.416,20	33,80		
060301 - Estado	Instituto da Conservação da Natureza e das Florestas, I.P. (ICNF)		MGD 48288 - Participação financeira - Aviso 2/2024 - Pedido pagamento único.	2.000,00	1.660,99	339,01		
060301 - Estado	Instituto da Conservação da Natureza e das Florestas, I.P. (ICNF)		Mgd 50577 - Avisos 2/3/4 DGAV	15.050,00	15.033,99	16,01		
06030603 - Fundo Social Europeu	Fundo Social Europeu		Instituto Gestão Financeira da Segurança Social	44.250,00	44.200,00	50,00		
06030604 - PRR	Plano de Recuperação e Resiliência		Instituto Gestão Financeira da Segurança Social	52.750,00	44.839,20	7.910,80		
060307 - Serviços e fundos autónomos	Transferências Correntes - I.E.F.P.		Instituto de Emprego e Formação Profissional	87.000,00	86.714,79	285,21		
060307 - Serviços e fundos autónomos	Transferências Correntes - I.F.A.P.		Instituto de Financiamento da Agricultura e Pescas, I.P.	12.250,00	12.218,93	31,07		
Total transferências correntes				9.504.050,00	9.440.508,92	63.541,08	0,00	
Transferências de capital								
100301 - Estado	Fundo Equilíbrio Financeiro		DGAL - Direção-Geral das Autarquias Locais	373.700,00	373.668,00	32,00		
100301 - Estado	Artigo 35.º, n.º 3 da Lei n.º 73/2013 (Capital)		DGAL - Direção-Geral das Autarquias Locais	197.250,00	197.227,00	23,00		
100301 - Estado	Comparticipação recebida da RecolhaBio 2022 - 2º Pedido de pagamento		CIMAL - Comunidade Intermunicipal de Alentejo Litoral	500,00	492,00	8,00		
10030701 - FEDER	FEDER		AD&C Agência para o Desenvolvimento Coesão.I.P.	378.000,00	341.672,68	36.327,32		
Total transferências de capital				949.450,00	913.059,68	36.390,32	0,00	

7. DÍVIDAS A TERCEIROS POR ANTIGUIDADE DOS SALDOS

Município de Sines

No período até 31 de Dezembro de 2025

Ano: 2025

Descrição	Dívida vincenda		Intervalos de Antiquidade da dívida vencida				Exceções	Pagamentos em Atraso	Total Dívida por natureza		
	Curto Prazo	Médio / Longo Prazo	< 90	90 - 180	180 - 365	> 365			Curto Prazo	Médio / Longo Prazo	SOMA
Despesas Correntes											
Despesas com pessoal											
Remunerações certas e permanentes	2 477,16		45 412,65						47 889,81		47 889,81
Abonos variáveis ou eventuais	81,10		5 249,74						5 330,84		5 330,84
SS - Encargos com saúde											
ADSE e outros da AP											
Outros sectores fora da AP											
SS - Contribuições de segurança social											
CGA											
Segurança social- Regime geral											
Outras	225,00								225,00		225,00
SS - Outras											
Outras											
Aquisições de bens e serviços											
Aquisições de bens e serviços	261 093,69		69 355,38						330 449,07		330 449,07
Juros e outros encargos											
Juros e outros encargos											
Transferências correntes											
Administrações públicas	17 202,06								17 202,06		17 202,06
Outras transferências correntes	8 117,67								8 117,67		8 117,67
Subsídios											
Subsídios											
Outras despesas correntes											
Outras despesas correntes											
Despesas de capital											
Aquisições de bens de capital											
Aquisições de bens de capital	159 364,37		56 013,91						215 378,28		215 378,28
Transferências de capital											
Administrações Públicas											
Outras transferências de capital											
Aquisição de ativos financeiros											
Aquisição de ativos financeiros											
Reembolsos de passivos financeiros											
Reembolsos de passivos financeiros											
Outras despesas de capital											
Outras despesas de capital											
Soma	448 561,05	0,00	176 031,68	0,00	0,00	0,00	0,00	0,00	624 592,73	0,00	624 592,73

OUTROS MAPAS

2025



Índice

Relação nominal de responsáveis	1
Responsáveis pelas demonstrações financeiras e orçamentais	3
Caraterização da entidade	5
Mapa dos investimentos financeiros	9
Reconciliações bancárias.....	11
Entidades relevantes para efeitos da dívida total.....	39
Apuramento da dívida total	41
Limite da dívida total.....	43
Transferência de competências de órgãos do Estado para órgãos das autarquias locais	45
Delegação de competências do município nos órgãos das entidades intermunicipais.....	47
Mapa dos empréstimos.....	49
Declarações no âmbito da LCPA.....	51

RELAÇÃO NOMINAL DE RESPONSÁVEIS

Relação nominal de responsáveis pela execução financeira e orçamental no período de relato

Município de Sines

(designação da autarquia local)

Ano: 2025

(unidade: €)

Período de relato: 01/01/2025 a 31/12/2025

Nome	Situação na entidade	Período de Responsabilidade	Morada
Nuno José Gonçalves Mascarenhas	Presidente da Câmara	01/01/2025 a 03/11/2025	Rua Ramiro Correia n.º 3 - 7520-237 Sines
Fernando Miguel Ramos	Vereador em regime de tempo inteiro	01/01/2025 a 03/11/2025	Rua Álvaro Velho n.º 9, 7520-099 Sines
Filipa Marta Torres Faria	Vereador em regime de tempo inteiro	01/01/2025 a 03/11/2025	Rua Nau S. Miguel n.º 15 - 7520-315 Sines
José Manuel Guerreiro Arsénio	Vereador em regime de tempo inteiro	01/01/2025 a 03/11/2025	Rua 24 de Novembro, n.º 8 r/c- 7520-437 Porto Côvo
António Luís Barreiros da Silva Braz	Vereador em regime de não permanência	01/01/2025 a 03/11/2025	Rua António Aleixo, Nº 9 3º - A, 7520-171 Sines
Gonçalo José Teixeira Pimenta Maldonado Naves	Vereador em regime de não permanência	01/01/2025 a 03/11/2025	Praceta Aires da Gama Nº 8, 7520-206 Sines
Jaime António Pereira Pires de Cáceres	Vereador em regime de não permanência	01/01/2025 a 03/11/2025	Rua do Tojal, Nº 8 R/cº - Dtº, 7500-200 Vila Nova de Santo André
Álvaro dos Santos Beijinha	Presidente da Câmara	04/11/2025 a 31/12/2025	Rua Manuel Guerreiro Malhadais Casa 3, 7540-523 São Francisco da Serra
Fernanda Maria da Silva Duarte	Vereador em regime de tempo inteiro	04/11/2025 a 31/12/2025	Rua Conde Bracial, Nº 14, 7540-240 Santiago do Cacém
Ana Isabel Dias Correia	Vereador em regime de tempo inteiro	04/11/2025 a 31/12/2025	Bairro Soeiro Pereira Gomes N.º 7, 7520-125 Sines
Gonçalo José Teixeira Pimenta Maldonado Naves	Vereador em regime de não permanência	04/11/2025 a 31/12/2025	Praceta Aires da Gama Nº 8, 7520-206 Sines
Jorge Miguel Baião Mestre	Vereador em regime de não permanência	04/11/2025 a 31/12/2025	Rua Dom Manuel I Edif. D, Lote 6,º - 2º A, 7520-273 Sines
Filipa Marta Torres Faria	Vereador em regime de não permanência	04/11/2025 a 31/12/2025	Rua Nau S. Miguel n.º 15 - 7520-315 Sines
Miguel Luís de Silva Tabosa Vaz	Vereador em regime de não permanência	04/11/2025 a 31/12/2025	Urbanização Quinta do Meio, Lote 5, R/cº, 7520-313 Sines

RESPONSÁVEIS PELAS
DEMONSTRAÇÕES FINANCEIRAS E
ORÇAMENTAIS

Responsáveis pelas demonstrações financeiras e orçamentais (SNC-AP)

Município de Sines

(designação da autarquia local)

Ano: 2025

(unidade: €)

Período de relato: 01/01/2025 a 31/12/2025

Responsabilidade pelas demonstrações financeiras cfr. parágrafo 12 NCP 1	Nome	Cargo / Órgão
Aprovação	Câmara Municipal de Sines	Órgão Executivo
Apresentação e divulgação	Álvaro dos Santos Beijinha	Presidente da Câmara
Elaboração	Ricardo Alexandre Ramos Barbosa	Chefe da Divisão de Administração e Finanças Contabilista Público - OCC n.º 79.169

CARATERIZAÇÃO DA ENTIDADE

CARATERIZAÇÃO DA ENTIDADE

1. IDENTIFICAÇÃO		
Designação: Município de Sines		
NIPC: 502563010		
Natureza: Autarquia Local		
Endereço postal: Largo Ramos da Costa n.º 21-A, 7520-159 Sines		
Telefone 269630600 Fax		
Endereço de correio eletrónico: geral@mun-sines.pt - daf@mun-sines.pt		
Sítio na internet: www.sines.pt		
Tem serviços de natureza consultiva e/ou serviços de fiscalização?	Sim	Não X
Organograma em anexo		
2. LEGISLAÇÃO		
Regime Financeiro: Lei n.º 73/2013 de 3 de setembro		
Regime Jurídico: Lei n.º 75/2013 de 12 de setembro		
3. PARTICIPAÇÕES DA ENTIDADE	Sim	Não
Serviços Municipalizados		X
(Se a entidade assinalar que detém participações, deverá abrir uma linha para indicar qual a entidade e, dentro dessa linha, deverá ter a opção SIM/NÃO para responder se detém influência dominante sobre aquela entidade)	Influência dominante	
Entidades Intermunicipais		
CIMAL – Comunidade Intermunicipal do Alentejo Litoral		X
AMAGRA - Associação de Municípios Alentejanos para a Gestão Regional do Ambiente		X
Entidades Associativas Municipais		
Associação Centro de Incubação de Empresas de Base Tecnológica Vasco da Gama	X	
Associação Pró Artes de Sines	X	
Empresas Locais		
Fundações		
Entidades de outra natureza		
AICEP Global Parques - Gestão De Áreas Empresariais E Serviços, Sa		X
Municipia - Empresa de Cartografia e Sistemas de Informação, S A		X
CCAM - Caixa de Crédito Agrícola Mútuo da Costa Azul C.R.L.		X
Fundo de Apoio Municipal		X
4. DESCRIÇÃO SUMÁRIA DAS ATIVIDADES		
O Município de Sines planeia, organiza e executa políticas municipais, designadamente nas áreas de equipamento rural e urbano, energia, transportes e comunicações, educação, património, cultura e ciência, tempos livres e desporto, saúde, ação social, habitação, proteção civil, ambiente, salubridade e saneamento básico, defesa do consumidor, promoção do desenvolvimento, ordenamento do território e urbanismo e cooperação externa.		
5. COMPOSIÇÃO DO ÓRGÃO EXECUTIVO		
5.1 IDENTIFICAÇÃO DOS MEMBROS DO ÓRGÃO EXECUTIVO		
Álvaro dos Santos Beijinha		
Fernanda Maria da Silva Duarte		
Ana Isabel Dias Correia		
Gonçalo José Teixeira Pimenta Maldonado Naves		
Jorge Miguel Baião Mestre		
Filipa Marta Torres Faria		
Miguel Luís de Silva Tabosa Vaz		
5.2 NÚMERO DE VEREADORES [1]		
Em regime de permanência		3
A meio tempo		0
Restantes vereadores		4
5.3 NÚMERO DE ELEITORES		
Até 10.000		
Mais de 10.000 e menos de 40.000		X
Igual ou superior a 40.000		

6. ORGANIZAÇÃO CONTABILÍSTICA			
Referencial Contabilístico: As demonstrações financeiras foram preparadas, pela primeira vez, com base nos registos contabilísticos mantidos em conformidade com o Sistema de Normalização Contabilística para as Administrações Públicas (SNC-AP), aprovado pelo Decreto-Lei nº 192/2015 de 11 de setembro, e foram aplicados os requisitos das Normas de Contabilidade Pública (NCP) relevantes para o Município.			
Sistema Informático: aplicação SNC da AIRC			
7. OUTRA INFORMAÇÃO			
7.1 AÇÕES DE FISCALIZAÇÃO (últimos 5 anos)			
Entidade fiscalizadora - Tribunal de Contas			
Data da ação – 29/09/2022			
Período abrangido – 01/01/2016 a 31/12/2016			
Identificação da ação - RELATÓRIO Nº 17/2022 - VERIFICAÇÃO INTERNA DE CONTAS			
7.2 APROVAÇÃO DOS DOCUMENTOS	Data de Aprovação		
	Órgão Executivo	Órgão Deliberativo	
	Norma de Controlo Interno	19/04/2018	27/04/2018
	Regulamentos (todos publicados no sítio do Município da internet)		
	Plano de Prevenção dos Riscos de Gestão e eventuais alterações		
	06/02/2014 e 15/12/2020		
	02/02/2023		
7.3 INSCRIÇÃO DO SALDO DA GERÊNCIA DO ANO ANTERIOR			
Data de Aprovação			
Órgão Executivo	Órgão Deliberativo		
Revisão Orçamental	29/01/2025	17/02/2025	
7.4 INFORMAÇÃO RELATIVA À CONSOLIDAÇÃO DE CONTAS			
Identificação das entidades que compõem o Grupo Público			
Associação Centro de Incubação de Empresas de Base Tecnológica Vasco da Gama			
Associação Pró Artes de Sines			
Município - Empresa de Cartografia e Sistemas de Informação, S A			
7.5 DESCENTRALIZAÇÃO ADMINISTRATIVA (Art.º 111.º da Lei n.º 75/2013, de 12 de setembro)			Sim
- Transferência de competências de órgãos do Estado para órgãos das autarquias locais			X
- Transferência de competências de órgãos do Estado para órgãos das entidades intermunicipais			X
7.6 DELEGAÇÃO DE COMPETÊNCIAS (Art.º 116.º da Lei n.º 75/2013, de 12 de setembro)			Sim
- Dos órgãos do município nos órgãos das freguesias			X
- Dos órgãos do município nos órgãos das entidades intermunicipais			X
7.7 INFORMAÇÃO RELATIVA A PESSOAL			
- Na eventualidade da existência de limites legais, em matéria de pessoal, indicar se os mesmos foram observados, com a remessa de documentação comprovativa[2]			
- N.º de trabalhadores a 31 de dezembro			556
7.8 PRAZO MÉDIO DE PAGAMENTO	Início do exercício		Fim do exercício
	23		12
7.9 CONCESSÕES DE SERVIÇOS PÚBLICOS/OBRAS PÚBLICAS			Sim
			Não
- E-REDES - Distribuição de Eletricidade, S.A. Objeto da concessão: Distribuição de ENERGIA elétrica em baixa tensão na área do Município de Sines Data Celebração Contrato : 23/07/2002 Período da concessão: 20 anos Natureza da concessão: D. L. 344-B/82, de 1 de setembro, na sua redação atual			X
7.10 MECANISMOS DE RECUPERAÇÃO FINANCEIRA E OUTROS PROGRAMAS DE REGULARIZAÇÃO DE DÍVIDAS A FORNECEDORES			Sim
Programa de Regularização Extraordinária de Dividas do Estado (2009-2019)			X
Programa de Apoio à Economia Local (2012-2015)			X

Organograma dos Serviços da Câmara Municipal de Sines

Em vigor a 2018-11-01

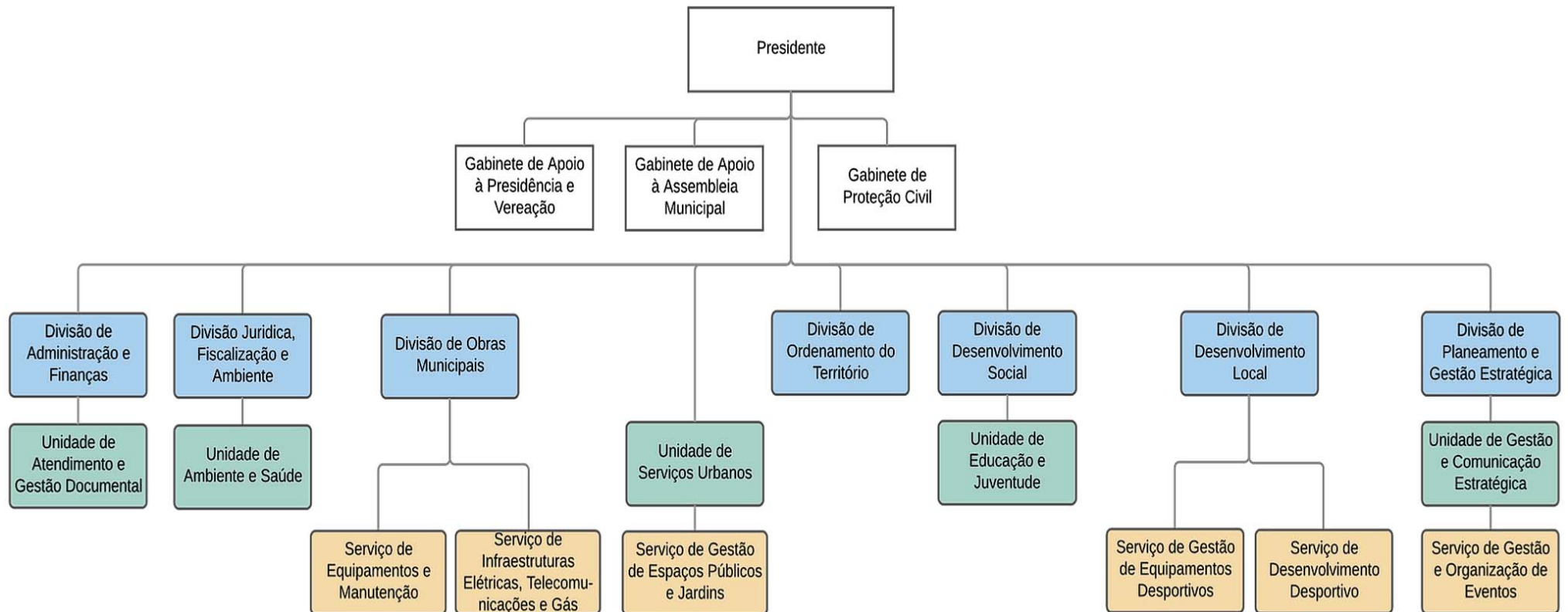

MAPA DOS INVESTIMENTOS FINANCEIROS

Mapa dos investimentos financeiros (em entidades societárias, não societárias e em fundos)

Município de Sines

(designação da autarquia local)

Ano: 2025

(unidade: €)

Período de relato: 01/01/2025 a 31/12/2025

Entidades / Fundos	Participação no final do exercício						Observações
	Denominação	Natureza da entidade	NIPC	Valor subscrito	Data subscrição	%	
AICEP Global Parques - Gestão de Áreas Empresariais e Serviços, S.A.	Societária	503580929	130.280,00 €	01/01/2006	0,65%	130.280,00 €	
Caixa de Credito Agrícola Mutuo da Costa Azul Crl	Societária	500892784	1.480,00 €	04/01/1990	0,0016%	1.480,00 €	
Sines Tecnopolo - Associação Centro de Incubação de Empresas de Base Tecnológica Vasco da Gama	Societária	507930452	850.000,00 €	19/12/2006	84,16%	850.000,00 €	
Associação Pró Artes de Sines	Societária	509032524	138.000,00 €	30/09/2008	99,32%	138.000,00 €	
Municipia, S.A.	Societária	504475606	4.985,01 €	18/10/1999	0,15%	4.985,01 €	
FAM - Fundo de Apoio Municipal	Fundo	513319182	328.320,00 €	25/08/2014	0,08%	328.320,00 €	
AMAGRA - Associação de Municípios Alentejanos para a Gestão Regional do Ambiente	Não Societária	504541269	0,00 €	04/01/2005	14,29%	0,00 €	
CIMAL - Comunidade Intermunicipal de Alentejo Litoral	Não Societária	509075541	0,00 €	21/05/2009	20,00%	0,00 €	
Associação Nacional de Municípios Portugueses	Não Societária	501627413	0,00 €	01/05/1984		0,00 €	
ANAM - Associação Nacional das Assembleias Municipais	Não Societária	513864202	0,00 €	29/09/2022		0,00 €	
APPE – Associação Portuguesa de Parques Empresariais	Não Societária	516480618	0,00 €	27/02/2023		0,00 €	

RECONCILIAÇÕES BANCÁRIAS

Reconciliação Bancária do mês de:

Dezembro

Data de elaboração:

28/01/2026

ID	N.º Conta	Bancos	NIB	Saldo do Extrato Bancário	Saldo do Resumo Diário	Diferença	Valor Justificado	Resumo
1	1220101	Novo Banco (conta normal)	000701360000041000177	2.585.043,44 €	2.586.672,82 €	-1.629,38 €	-1.629,38 €	CORRETO
2	1220102	Novo Banco (PRR)	000700000072727622223	0,00 €	0,00 €	0,00 €	0,00 €	CORRETO
3	1220103	Novo Banco (Fundo Ambiental)	000700000013752194523	0,00 €	0,00 €	0,00 €	0,00 €	CORRETO
4	1220104	Novo Banco (Modernização Administrativa)	000700000013752407923	0,00 €	0,00 €	0,00 €	0,00 €	CORRETO
5	1220201	Banco BPI, S.A.	001000008445010010108	1.273.942,44 €	1.273.287,43 €	655,01 €	655,01 €	CORRETO
6	1220301	Caixa Geral de Depósitos	003507830000000683095	194.117,21 €	178.713,82 €	15.403,39 €	15.403,39 €	CORRETO
7	1220401	Santander Totta (Conta normal)	001800000936024400144	447.231,68 €	446.196,98 €	1.034,70 €	1.034,70 €	CORRETO
8	1220501	Montepio	003602889910001193271	386.120,59 €	386.144,34 €	-23,75 €	-23,75 €	CORRETO
9	1220601	CCAM - Costa Azul (Via Verde)	0045632440013510579174	94.893,74 €	95.605,29 €	-711,55 €	-711,55 €	CORRETO
10	13220101	Novo Banco (ZIL II)	000701360000265001889	0,00 €	0,00 €	0,00 €	0,00 €	CORRETO
11	13220102	Novo Banco (Formação Adm. Pública)	000700000066708684923	0,00 €	0,00 €	0,00 €	0,00 €	CORRETO
12	13220103	Novo Banco (Canto Mosqueiro/C. Norte)	000700000012762231923	0,00 €	0,00 €	0,00 €	0,00 €	CORRETO
13	13320102	Novo Banco (POAT COMUNICAÇÃO)	000700000013751884123	0,00 €	0,00 €	0,00 €	0,00 €	CORRETO
14	13220202	Santander Totta (Cultural Rede-Alentejo Lit-Cimal)	001800032600687402058	0,00 €	0,00 €	0,00 €	0,00 €	CORRETO
15	13220203	Santander Totta (Turismo Portugal)	001800033277409302059	0,00 €	0,00 €	0,00 €	0,00 €	CORRETO
16	13220204	Santander Totta (RECOLHABIO)	001800033277384802090	0,00 €	0,00 €	0,00 €	0,00 €	CORRETO
17	13220205	Santander Totta (POSEUR)	001800033277262602072	0,00 €	0,00 €	0,00 €	0,00 €	CORRETO
18	13220206	Santander Totta (Portugal 2020 ITL)	001800033399778402020	0,00 €	0,00 €	0,00 €	0,00 €	CORRETO
19	13220301	CCAM Costa Azul (QREN 5)	004563244004417918290	0,00 €	0,00 €	0,00 €	0,00 €	CORRETO
20	13320101	Novo Banco (Protecnil)	000700000013751573723	0,00 €	0,00 €	0,00 €	0,00 €	CORRETO
21	13320103	Novo Banco (Civilvias)	000700000013752097523	6.980,36 €	6.980,36 €	0,00 €	0,00 €	CORRETO
22	13320201	Banco BPI, S.A. (Cauções)	001000008445010010205	685.110,44 €	685.110,44 €	0,00 €	0,00 €	CORRETO
23	13320301	Santander Totta (Vibeiras)	001800033277756702030	4.650,21 €	4.650,21 €	0,00 €	0,00 €	CORRETO
24	13320302	Santander Totta (Cauções D. Superfície)	00180003327778102073	411.776,14 €	411.776,14 €	0,00 €	0,00 €	CORRETO
25	13320303	Santander Totta (ICNF)	001800033277708802072	0,00 €	0,00 €	0,00 €	0,00 €	CORRETO
26	13220207	Santader Totta (Portugal 2020)	001800033477219402045	0,00 €	0,00 €	0,00 €	0,00 €	CORRETO
				6.089.866,25 €	6.075.137,83 €	14.728,42 €	14.728,42 €	CORRETO

Conferi.

O Chefe da Divisão de Administração e Finanças,



[Assinatura Qualificada] Ricardo Alexandre Ramos Barbosa
 c=PT, o=MUNICÍPIO DE SINES, 2.5.4.97=VATPT=502563010,
 ou=Divisão de Administração e Finanças, ou=Certificado
 para pessoa singular - Assinatura Qualificada, title=Chefe da
 DAF - Informação confirmada pela Entidade de Certificação
 apenas na data de emissão e que não foi confirmada
 posteriormente a essa data, sn=Ramos Barbosa,
 givenName= Ricardo Alexandre
 serialNumber=IDCPT-11688251, cn=(Assinatura Qualificada)
 Ricardo Alexandre Ramos Barbosa
 2026.01.30 16:52:31 Z

ID	5
Banco	Banco BPI, S.A.
N.º Conta	1220201
NIB	001000008445010010108

Mês	Dezembro
Data	28/01/2026

Dezembro
28/01/2026

[VOLTAR AO INICIO](#)

Saldo do Extrato Bancário
1.273.942,44 €

Diferença
-655,01 €

Saldo do Resumo Diário
1.273.287,43 €

Valor Justificado
655,01 €

Cheques em trânsito / Transferências				
N.º do cheque/ Transf.º	Data Emissão	Beneficiário	Valor	Obs./ Justificações
Total de cheques em trânsito (2):			-	€
Outros valores a abater - não contabilizados				
Data	Descrição do movimento	Valor	Obs./ Justificações	
03/07/2025	Trf Irmenio Oliv. Uni - n/ contab. No extrato Conta SNC	11,22 €		
22/12/2025	Depósito em numerário - n/ contab. No extrato Conta SNC	30,00 €		
30/12/2025	TRF SEPA Nelia Castanhito Viegas - n/ contab. No extrato Conta SNC	29,00 €		
31/12/2025	TRF SEPA EDENRED Portugal - n/ contab. No extrato Conta SNC	54,11 €		
31/12/2025	Trf Andebol Clube de Sines - n/ contab. No extrato Conta SNC	530,68 €		
Total de valores a abater (3):		655,01 €		
Valores a acrescer - não contabilizados				
Data	Descrição do movimento	Valor	Obs./ Justificações	
Total de valores a acrescer (4):		-	€	

ID	9
Banco	CCAM - Costa Azul (Via Verde)
N.º Conta	1220601
NIB	004563244013510579174

Mês	Dezembro
Data	28/01/2026

Dezembro
28/01/2026

[VOLTAR AO INÍCIO](#)

Saldo do Extrato Bancário	94.893,74 €
----------------------------------	-------------

Diferença	711,55 €
------------------	----------

Saldo do Resumo Diário	95.605,29 €
-------------------------------	-------------

Valor Justificado	-711,55 €
--------------------------	-----------

Cheques em trânsito / Transferências				
N.º do cheque/ Transf.º	Data Emissão	Beneficiário	Valor	Obs./ Justificações
Total de cheques em trânsito (2):			-	€
Outros valores a abater - não contabilizados				
Data	Descrição do movimento	Valor	Obs./ Justificações	
31/12/2025	IPS/R2137245964 - Rogerio Luz - n/ Contab. no SNC	490,74 €		
Total de valores a abater (3):			490,74 €	
Valores a acrescentar - não contabilizados				
Data	Descrição do movimento	Valor	Obs./ Justificações	
31/12/2025	Debito portagens Dezembro - N/ contab. No SNC	1.163,98 €		
31/12/2025	Talão de Depósito Nº 3766 - N/ contab. No Extrato Banc.	38,31 €		
Total de valores a acrescentar (4):			1.202,29 €	

ID	12
Banco	Novo Banco (Canto Mosqueiro/C. Norte)
N.º Conta	13220103
NIB	000700000012762231923

Mês	Dezembro
------------	----------

Dezembro

Data	28/01/2026
-------------	------------

28/01/2026

[VOLTAR AO INICIO](#)

Saldo do Extrato Bancário	0,00 €
----------------------------------	--------

Diferença	0,00 €
------------------	--------

Saldo do Resumo Diário	0,00 €
-------------------------------	--------

Valor Justificado	0,00 €
--------------------------	--------

Cheques em trânsito / Transferências				
N.º do cheque/ Transf.º	Data Emissão	Beneficiário	Valor	Obs./ Justificações
Total de cheques em trânsito (2):			-	€
Outros valores a abater - não contabilizados				
Data	Descrição do movimento	Valor	Obs./ Justificações	
Total de valores a abater (3):			-	€
Valores a acrescer - não contabilizados				
Data	Descrição do movimento	Valor	Obs./ Justificações	
Total de valores a acrescer (4):			-	€

ID	14
Banco	nder Totta (Cultural Rede-Alentejo Lit-Cimal)
N.º Conta	13220202
NIB	001800032600687402058

Mês	Dezembro
Data	28/01/2026

[VOLTAR AO INICIO](#)

Saldo do Extrato Bancário
0,00 €

Diferença
0,00 €

Saldo do Resumo Diário
0,00 €

Valor Justificado
0,00 €

Cheques em trânsito / Transferências				
N.º do cheque/ Transf.º	Data Emissão	Beneficiário	Valor	Obs./ Justificações
Total de cheques em trânsito (2):			-	€
Outros valores a abater - não contabilizados				
Data	Descrição do movimento	Valor	Obs./ Justificações	
Total de valores a abater (3):			-	€
Valores a acrescer - não contabilizados				
Data	Descrição do movimento	Valor	Obs./ Justificações	
Total de valores a acrescer (4):			-	€

ID	21
Banco	Novo Banco (Civilvias)
N.º Conta	13320103
NIB	000700000013752097523

Mês	Dezembro
Data	28/01/2026

[VOLTAR AO INICIO](#)

Saldo do Extrato Bancário	6.980,36 €
----------------------------------	------------

Diferença	0,00 €
------------------	--------

Saldo do Resumo Diário	6.980,36 €
-------------------------------	------------

Valor Justificado	0,00 €
--------------------------	--------

Cheques em trânsito / Transferências				
N.º do cheque/ Transf.º	Data Emissão	Beneficiário	Valor	Obs./ Justificações
Total de cheques em trânsito (2):			-	€
Outros valores a abater - não contabilizados				
Data	Descrição do movimento	Valor	Obs./ Justificações	
Total de valores a abater (3):			-	€
Valores a acrescer - não contabilizados				
Data	Descrição do movimento	Valor	Obs./ Justificações	
Total de valores a acrescer (4):			-	€

ID	24
Banco	Santander Totta (Cauções D. Superfície)
N.º Conta	13320302
NIB	00180003327778102073

Mês	Dezembro
------------	----------

Dezembro

Data	28/01/2026
-------------	------------

28/01/2026

[VOLTAR AO INICIO](#)

Saldo do Extrato Bancário	411.776,14 €
----------------------------------	--------------

Diferença	0,00 €
------------------	--------

Saldo do Resumo Diário	411.776,14 €
-------------------------------	--------------

Valor Justificado	0,00 €
--------------------------	--------

Cheques em trânsito / Transferências				
N.º do cheque/ Transf.º	Data Emissão	Beneficiário	Valor	Obs./ Justificações
Total de cheques em trânsito (2):			- €	
Outros valores a abater - não contabilizados				
Data	Descrição do movimento	Valor	Obs./ Justificações	
Total de valores a abater (3):			- €	
Valores a acrescer - não contabilizados				
Data	Descrição do movimento	Valor	Obs./ Justificações	
Total de valores a acrescer (4):			- €	

ENTIDADES RELEVANTES PARA EFEITOS DA DÍVIDA TOTAL

Entidades relevantes para efeitos da dívida total

Município de Sines

Ano: 2025

(designação da autarquia local)

(unidade: €)

Periodo de relato: 01/01/2025 a 31/12/2025

Entidades	Dívida (Balanço)	Exceto Op. Tesouraria	Participação / quota parte ²	Dívida Total
Comunidade Intermunicipal				
CIMAL - Comunidade Intermunicipal de Alentejo Litoral	162.306,75 €	3.730,15 €	20,00%	31.715,32 €
Associações de Municípios				
AMAGRA - Associação de Municípios Alentejanos para a Gestão Regional do Ambiente	1.194,32 €	649,66 €	14,29%	77,81 €
Empresas locais				
Municipia, S.A.	984.995,57 €	51.091,26 €	0,15%	1.400,86 €
Cooperativas				
Caixa de Crédito Agrícola Mutuo da Costa Azul CrI	1.058.205.680,58 €		0,0016%	16.606,15 €
Entidades de outra natureza				
Sines Tecnopolo - Associação Centro de Incubação de Empresas de Base Tecnológica Vasco da Gama	1.786.745,56 €	11.608,26 €	84,16%	1.493.955,55 €
Associação Pró Artes de Sines	244.222,02 €		99,32%	242.564,24 €
TOTAL	1.061.385.144,80 €	67.079,33 €		1.786.319,93 €

APURAMENTO DA DÍVIDA TOTAL

Dívida total - Apuramento da dívida total

Município de Sines

(designação da autarquia local)

Ano: 2025

(unidade: €)

Período de relato: 01/01/2025 a 31/12/2025

Entidades	Passivo não corrente (total)	Passivo não corrente - Provisões	Passivo não corrente - Diferimentos	Passivo corrente (total)	Passivo corrente - Diferimentos	Passivo relativo ao art.º 90-A do RFALEI	Saldo final de operações de tesouraria	Fundo de Apoio Municipal	Empréstimos bancários excluídos do cálculo	Dívida Total
	(1)	(2)	(3)	(4)	(5)	(6)	(7)	(8)	(9)	(10) = 1-2-3+4-5-6-7-8-9
Município										
Município de Sines	8.661.631,56 €	3.760.744,71 €		5.280.491,16 €	2.161.804,05 €	0,00 €	1.108.517,15 €	0,00 €	1.971.889,56 €	4.939.167,25 €
Comunidade Intermunicipal										
CIMAL - Comunidade Intermunicipal de Alentejo Litoral										31.715,32 €
Associações de Municípios										
AMAGRA - Associação de Municípios Alentejanos para a Gestão Regional do Ambiente										77,81 €
Empresas locais *										
Municípiã, S.A.										1.400,86 €
Cooperativas										
Caixa de Crédito Agrícola Mutuo da Costa Azul CrI										16.606,15 €
Entidades de outra natureza										
Sines Tecnopolo - Associação Centro de Incubação de Empresas de Base Tecnológica Vasco da Gama										1.493.955,55 €
Associação Pró Artes de Sines										242.564,24 €
TOTAL	8.661.631,56 €	3.760.744,71 €	0,00 €	5.280.491,16 €	2.161.804,05 €	0,00 €	1.108.517,15 €	0,00 €	1.971.889,56 €	6.725.487,18 €

LIMITE DA DÍVIDA TOTAL

Limite da dívida total

Município de Sines

(designação da autarquia local)

2025

(unidade: €)

Período de relato: 01/01/2025 a 31/12/2025

Entidades de outra natureza	Receita Corrente Líquida Cobrada				Limite ano N	Dívida Total Ano N	Margem/Excesso	
	Anos			Média			Valor absoluto	%
	Ano N-3	Ano N-2	Ano N-1					
(1)	(2)	(3)	(4)	(5)	(6)	(7)	(8)	(9)
Município								
Município de Sines	26.223.214,59 €	26.001.968,55 €	24.988.678,02 €	25.737.953,72 €	38.606.930,58 €	4.939.167,25 €		
Comunidade Intermunicipal								
CIMAL - Comunidade Intermunicipal de Alentejo Litoral						31.715,32 €		
Associações de Municípios								
AMAGRA - Associação de Municípios Alentejanos para a Gestão Regional do Ambiente						77,81 €		
Empresas locais								
Municípa, S.A.						1.400,86 €		
Cooperativas								
Caixa de Crédito Agrícola Mutuo da Costa Azul CrI						16.606,15 €		
Entidades de outra natureza								
Sines Tecnopolo - Associação Centro de Incubação de Empresas de Base Tecnológica Vasco da Gama						1.493.955,55 €		
Associação Pró Artes de Sines						242.564,24 €		
TOTAL	26.223.214,59 €	26.001.968,55 €	24.988.678,02 €	25.737.953,72 €	38.606.930,58 €	6.725.487,18 €	31.881.443,40 €	82,58%

TRANSFERÊNCIA DE COMPETÊNCIAS DE ÓRGÃOS DO ESTADO PARA ÓRGÃOS DAS AUTARQUIAS LOCAIS

Transferência de competências de órgãos do Estado para órgãos das autarquias locais e das entidades intermunicipais

Município de Sines

Ano: 2025
(unidade: €)

(designação da autarquia local)

Período de relato: 01/01/2025 a 31/12/2025

Entidade responsável pela transferência de competências	Transferência de competências				Recursos													
	Lei habilitante	Instrumento Jurídico	Data da celebração	Período de vigência	Humanos	Previsão				Execução		Humanos	Execução					
						Identificação do bem	Conta PCM	Montantes		Económica	Conta PCM		Identificação do bem	Conta PCM	Montantes		Classificação	
								Até N	Ano N						Previstos após N	Até N	Ano N	Previstos após N
Administração Central	Lei n.º 50/2018, de 16 de agosto	Decreto-lei n.º 107/2018, de 29 de novembro						18.350,00 €		040203	70443				8.481,00 €		040203	70443
Administração Central	Lei n.º 50/2018, de 16 de agosto	Decreto-Lei n.º 21/2019, de 30 de janeiro				Escola Secundária Poeta Al Berto - Monte Chãos Sines - 1 - Edifício de Salas de Aula, Serv. Adm. e Refeitório - artº 7571	4223						Bens 30975	4323	1.084.057,50 €			4323
Administração Central	Lei n.º 50/2018, de 16 de agosto	Decreto-Lei n.º 21/2019, de 30 de janeiro				Escola Secundária Poeta Al Berto - Monte Chãos Sines - 2 - Edifício Pavilhão dos Desportos - artº 7571	4223						Bens 30976	4323	245.040,00 €			4323
Administração Central	Lei n.º 50/2018, de 16 de agosto	Decreto-Lei n.º 21/2019, de 30 de janeiro				Escola Secundária Poeta Al Berto - Monte Chãos Sines - 3 Edifício Balneários - artº 7571	4223						Bens 30977	4323	33.937,50 €			4323
Administração Central	Lei n.º 50/2018, de 16 de agosto	Decreto-Lei n.º 21/2019, de 30 de janeiro			80			3.675.850,00 €		06030106	751117	91			3.675.812,00 €		06030106	751117
Administração Central	Lei n.º 50/2018, de 16 de agosto							135.150,00 €		06030106	751117				135.147,00 €		06030106	751117

DELEGAÇÃO DE COMPETÊNCIAS DO MUNICÍPIO NOS ÓRGÃOS DAS ENTIDADES INTERMUNICIPAIS

Delegação de competências do município nos órgãos das entidades intermunicipais e nos órgãos das freguesias

Município de Sines

(designação da autarquia local)

Ano: 2025
(unidade: €)

Período de relato: 01/01/2025 a 31/12/2025

Entidade com competência delegada	Delegação de competências				Recursos																	
	Lei habilitante	Instrumento Jurídico	Data da celebração	Período de vigência	Previsão						Execução											
					Humanos	Patrimoniais		Financeiros			Humanos	Patrimoniais		Financeiros			Classificação					
						Identificação do bem	Conta PCM	Até N	Ano N	Previstos após N		Económica	Conta PCM	Até N	Ano N	Previstos após N	Económica	Conta PCM				
CIMAL- Comunidade Intermunicipal do Alentejo Litoral	Lei nº 52/2015, de 9 de junho	Contrato Interadministrativo	16/04/2019	*final mandato autárquico														289.971,00 €	77.428,33 €		04.05.01.04	20221002619
Junta de Freguesia de Porto Covo	Lei n.º 50/2018, de 16 de agosto	Contrato Interadministrativo	17/07/2024	*final mandato autárquico														104.100,75 €	249.841,80 €		04.05.01.02	20225000230

MAPA DOS EMPRÉSTIMOS

Mapa dos Empréstimos

Município de Sines

Data : 31/12/2025
(unidade: €)

(designação da autarquia local)

Tipo	Identificação		Data de Contratação do Empréstimo	Prazo do Contrato	Anos decorridos	Visto do TC		Finalidade do Empréstimo	Capital		Pagamentos efetuados						Montantes vencidos e não pagos em 31/12			Capital em dívida no ano N		Amortizações médias de capital		Fundamento legal (c)					
	N.º do Contrato	Nome da Instituição				Número de Registos	Data		Contratado	Utilizado	Amortização de capital			Juros			Outros encargos (a)			Capital	Juros	Outros encargos (a)	Em 01.01		Em 31.12	Empréstimos contratados até 31/12/2013 (b)	Empréstimos contratados após 01/01/2014		
											Até N	Ano N	Previstos após N	Até N	Ano N	Previstos após N	Até N	Ano N	Previstos após N										
Médio e longo prazo não isentos	8445010830166	Banco BPI	12/05/15	11	10	998	25/06/15	Empréstimo para substituição do PAEL	3.057.391,95	2.930.000,00	2.464.402,86	290.992,99	174.604,15	282.665,55	12.176,18									465.597,14	174.604,15	266.363,64			
	56064127429	Caixa de Crédito Agrícola Costa Azul	13/12/16	10	9	2959	09/02/17	Empréstimo para investimento no Caminho Municipal 1109 São Torpes- Porto Covo e para a Requalificação e Obras de Urbanização em Loteamentos Municipais (Lote 220 Porto Covo)	700.000,00	389.433,01	262.793,71	40.912,90	85.726,40	22.675,47	3.385,58									126.639,30	85.726,40	38.943,30			
	56068181235	Caixa de Crédito Agrícola Costa Azul	06/06/18	10	7	1735	22/10/18	Empréstimo para diversas empreitadas	2.570.000,00	1.340.337,00	547.861,88	153.236,27	639.238,85	98.394,76	25.332,79									792.475,12	639.238,85	134.033,70			
	0783.06180.291	Caixa Geral de Depósitos	17/02/20	10	5	110	28/02/20	Contratação de empréstimo de médio e longo prazo até ao montante de 3.609.178,79€ - Substituição do Acordo de Regularização de Dívida celebrado com as Águas de Santo André	3.609.178,78	3.609.178,78	1.696.368,74	361.255,06	1.551.554,98	52.792,54	6.989,42		49,80							1.912.810,04	1.551.554,98	360.917,88			
	56077309257	Caixa de Crédito Agrícola Costa Azul	24/03/21	10	4	724	23/06/21	Empréstimo até ao montante de 500.000€ para a Construção do novo reservatório de Monte Chão.	500.000,00	488.779,00	36.415,41	44.978,59	407.385,00	15.726,83	12.894,01									437.830,59	407.385,00	48.877,90			
	56082714614	Caixa de Crédito Agrícola Costa Azul	15/09/22	10	3	1400	10/11/22	Empréstimo para diversas empreitadas	2.450.000,00	0,00			2.450.000,00											0,00	0,00	0,00			
	56076660548	Caixa de Crédito Agrícola Costa Azul	15/09/22	4	3	1401	10/11/22	Empréstimo para aquisição de viaturas	450.000,00	136.316,32	29.829,29	38.993,66	67.493,37	4.246,97	2.572,26									106.487,03	67.493,37	34.079,08			
Subtotal									13.336.570,73	8.894.044,11	5.037.671,89	930.369,47	5.376.002,75	476.502,12	63.350,24	0,00	0,00	49,80	0,00	0,00	0,00	0,00	0,00	3.841.839,22	2.926.002,75	0,00	883.215,50		
	9015/004407/991	Caixa Geral de Depósitos	28/06/05	20	20	1627	04/08/05	Contratado ao abrigo da linha de crédito criadas pelo Dec. - Lei 144/2000, de 15/07, destinado a financiar a Biblioteca e Centro de Artes de Sines	1.061.480,40	951.616,66	897.012,45	54.604,21	0,00	149.500,69	1.490,97			8,30						54.604,21	0,00	54.604,21	n.º 6 do artigo 19.º da Lei n.º 55-B/2004, de 30/12		
	9015/006769/991	Caixa Geral de Depósitos	28/06/05	20	20	943	04/08/05	Contratado ao abrigo da linha de crédito criadas pelo Dec. - Lei 144/2000, de 15/07, destinado a financiar a Biblioteca e Centro de Artes de Sines	696.519,60	624.544,93	587.807,00	36.737,93	0,00	99.176,15	1.003,13			8,30						36.737,93	0,00	36.737,94	n.º 6 do artigo 19.º da Lei n.º 55-B/2004, de 30/12		
	9015/002375/987/0019	Caixa Geral de Depósitos	30/04/07	25	18	685	12/07/07	Financiamento para aquisição de 124 fogos no Bairro Municipal da Floresta - Empréstimo contratado ao abrigo do Despacho n.º 22929/2006, de 31/11/2006 - Empréstimo n.º CGD - 9015/002375/087/0019 (I)	2.932.752,32	2.932.752,32	1.954.338,85	117.852,78	860.560,69	189.862,40	9.871,34			16,60						978.413,47	860.560,69	120.334,35	n.º 6 do artigo 19.º da Lei n.º 55-B/2004, de 30/12		
	9015/002498/987/0019	Caixa Geral de Depósitos	11/07/07	25	18	922	17/10/07	Financiamento para aquisição de 124 fogos no Bairro Municipal da Floresta - Capitais próprios do Município Empréstimo n.º CGD - 9015/002498/987/0019 (N)	1.466.377,00	1.466.377,00	961.508,68	59.146,17	445.722,15	209.777,03	13.722,13			16,60							504.868,32	445.722,15	62.182,21	n.º 6 do artigo 19.º da Lei n.º 55-B/2004, de 30/12	
	8455010830165	Banco BPI	12/08/09	15	16	2134	07/01/10	Investimento no projecto de construção de Escola Básica e Jardim de Infância do PP Sul de Sines	358.899,07	292.226,91	286.138,85	6.088,06	0,00	51.111,62	76,43									6.088,06	0,00	24.905,70	n.º 6 do artigo 39.º da Lei n.º 2/2007, de 15/01		
	AD&C - BEI - ID 1593	AD&C Agência para o Desenvolvimento Coesão I.P.	20/02/20	10	5	861	24/04/20	Contratação de financiamento até ao montante de 380.000€ pela "Linha BEI PT 2020 - Autarquias" - Centro de dia de Porto Covo	380.000,00	283.333,34	57.813,87	29.924,16	165.595,31	13.510,45	6.392,49										195.519,47	165.595,31		25.333,33	Lei n.º 73/2013, de 3 de setembro - Artigo 52.º, n.º 5 alínea a)
	AD&C - BEI - ID 1598	AD&C Agência para o Desenvolvimento Coesão I.P.	20/02/20	10	5	863	24/04/20	Contratação de financiamento até ao montante de 200.000€ pela "Linha BEI PT 2020 - Autarquias" - ZIL II Expação Nascente	200.000,00	133.333,34	29.869,89	16.045,18	87.418,27	8.651,72	2.860,13										103.463,45	87.418,27		13.333,33	Lei n.º 73/2013, de 3 de setembro - Artigo 52.º, n.º 5 alínea a)
AD&C - BEI - ID 1699	AD&C Agência para o Desenvolvimento Coesão I.P.	28/09/20	10	5	2806	06/11/20	Contratação de financiamento até ao montante de 210.000€ pela "Linha BEI PT 2020 - Autarquias" - Observatório do Mar	210.000,00	70.000,00	11.481,30	8.316,16	50.202,54	4.793,14	1.622,33										58.518,70	50.202,54		7.000,00	Lei n.º 73/2013, de 3 de setembro - Artigo 52.º, n.º 5 alínea a)	
AD&C - BEI - ID 1714	AD&C Agência para o Desenvolvimento Coesão I.P.	18/12/20	10	5	3258	15/01/21	Contratação de financiamento até ao montante de 700.000€ pela "Linha BEI PT 2020 - Autarquias" - Qualificação da ZIL II ID - 1714 (I)	700.000,00	466.666,66	50.287,61	53.988,45	362.390,60	25.120,19	12.938,57										416.379,05	362.390,60		46.666,67	Lei n.º 73/2013, de 3 de setembro - Artigo 52.º, n.º 5 alínea a)	
Subtotal									8.006.028,39	7.190.851,16	4.836.258,50	382.703,10	1.971.889,56	751.503,39	49.977,52	0,00	0,00	49,80	0,00	0,00	0,00	0,00	0,00	2.354.592,66	1.971.889,56	298.764,41	92.333,33		
Total MLP									21.342.599,12	16.084.895,27	9.873.930,39	1.313.072,57	7.347.892,31	1.228.005,51	113.327,76	0,00	0,00	99,60	0,00	0,00	0,00	0,00	0,00	6.196.431,88	4.897.892,31	298.764,41	975.548,83		
Total	Total....	Total....							21.342.599,12	16.084.895,27	9.873.930,39	1.313.072,57	7.347.892,31	1.228.005,51	113.327,76	0,00	0,00	99,60	0,00	0,00	0,00	0,00	0,00	6.196.431,88	4.897.892,31	298.764,41	975.548,83		

(a) Identificando cada um dos mesmos, designadamente, impostos, comissões e outros encargos a especificar

(b) Para efeitos deste cálculo, deverá tomar-se por referência os valores em dívida em 01/01/2014, constante do mapa 8.3.1 (empréstimos), que integra o correspondente processo de prestação de contas

(c) Empréstimos que não são considerados para efeitos de cálculo da Dívida Total

DECLARAÇÕES NO ÂMBITO DA LCPA



DECLARAÇÃO

Em cumprimento do disposto na alínea a) do n.º 1 do artigo 15.º da Lei n.º 8/2012, de 12 de fevereiro – Lei dos Compromissos e Pagamentos em Atraso, alterada e republicada pela Lei n.º 22/2015, de 17 de Março, declara-se que todos os compromissos plurianuais existentes a 31 de Dezembro de 2025 estão devidamente registados na base de dados do Município de Sines, do Sistema Integrado de Informação das Autarquias Locais (SIAL) e do Sistema de Informação para o Subsetor da Administração Local (SISAL), pelos seguintes montantes globais:

Ano	Montante
2026	5.576.240,69
2027	3.590.407,61
2028	2.361.208,36
2029	2.257.527,53
Seguintes	3.744.041,22
TOTAL	17.529.425,41

Sines, 8 de janeiro de 2026

O Chefe da Divisão de Administração e Finanças

Assinado por: **Ricardo Alexandre Ramos
Barbosa**
Num. de Identificação: 11688251
Data: 2026.01.08 15:59:39+00'00'
Certificado por: **Diário da República**
Atributos certificados: **Chefe da Divisão de
Administração e Finanças - Município de
Sines**





DECLARAÇÃO

Em cumprimento do disposto na alínea b) do n.º 1 do artigo 15.º da Lei n.º 8/2012, de 12 de fevereiro – Lei dos Compromissos e Pagamentos em Atraso, alterada e republicada pela Lei n.º 22/2015, de 17 de março, declara-se para os devidos efeitos, que o Município de Sines não tem pagamentos em atraso a 31 de dezembro de 2025.

Sines, 8 de janeiro de 2026

O Chefe da Divisão de Administração e Finanças

Assinado por: **Ricardo Alexandre Ramos
Barbosa**
Num. de Identificação: 11688251
Data: 2026.01.08 16:03:01+00'00'
Certificado por: **Diário da República**
Atributos certificados: **Chefe da Divisão de
Administração e Finanças - Município de
Sines**





DECLARAÇÃO

Em cumprimento do disposto na alínea b) do n.º 1 do artigo 15.º da Lei n.º 8/2012, de 12 de fevereiro – Lei dos Compromissos e Pagamentos em Atraso, alterada e republicada pela Lei n.º 22/2015, de 17 de março, declara-se que os recebimentos em atraso a 31 de dezembro de 2025 totalizam **2.352.325,47€**, conforme mapa anexo à presente declaração e que dela é parte integrante.

Sines, 8 de janeiro de 2026

O Chefe da Divisão de Administração e Finanças

Assinado por: **Ricardo Alexandre Ramos
Barbosa**
Num. de Identificação: 11688251
Data: 2026.01.08 16:01:18+00'00'
Certificado por: **Diário da República**
Atributos certificados: **Chefe da Divisão de
Administração e Finanças - Município de
Sines**



Mapa dos recebimentos em atraso - 31/12/2025

NIF	Nome	Valor
518096254	Açúcar Salgado, Lda	6.990,07 €
503148768	Administração Regional de Saude do Alentejo I.P.	186.355,12 €
501064516	Associação Humanitária de Bombeiros Voluntários de Sines	12.153,05 €
508095735	Breakevents Lda	42.036,50 €
503166383	Compelmada Internacional, S.A.	66.138,64 €
508174856	Disumeg-Serralharia Unipessoal Lda	15.838,97 €
508816777	ECOSLOPS PORTUGAL, LDA	20.458,09 €
901882020	Fundo Salvaguarda do Património Cultural	57.547,00 €
510206093	Galáxia Gulosa, Lda	29.731,29 €
509358454	Hóquei Clube Vasco da Gama	33.785,58 €
504128892	Jorpetrol - Combustíveis e Lubrificantes Lda	27.809,96 €
504843613	Luis Manuel Martins Pereira - Sociedade Unipessoal, Lda	362.721,20 €
513026894	Luis MM Pereira, Lda	10.153,81 €
501476229	Madeimóvel, ML - Fabricante de Portas e Perfis S.A. - Em Liquidação	71.986,10 €
505111187	Os Independentes Futsal Associação	15.932,01 €
503905577	Pastelaria Oliveira, Lda	5.354,77 €
503814865	Predialobo-Construção Civil, Unipessoal, Lda	7.056,59 €
501376860	S.P.A.N. - Serviço Português de Andaimos, LDA	6.573,10 €
508621240	Sines Surf Clube	7.331,71 €
504273116	Sinesparque - Estacionamento e Apoio a Transportes Rodoviários	5.365,92 €
505717840	Sucomar - Comércio de Produtos do Mar, Unipessoal, Lda	7.055,10 €
513736590	Telo Raposo, Lda	19.343,69 €
507501578	Tersines, Lda	12.546,18 €
509255531	Transcampo II - Sociedade Imobiliária, Lda.	128.186,22 €
500478937	Transportes " OS TRÊS MOSQUETEIROS" LDA.	31.010,39 €
501166351	Vasco da Gama Atlético Clube	41.517,54 €
		1.230.978,60 €

Divida Agregada - Artigo 17.º do Decreto-Lei n.º 127/2012, de 21 de junho

n.º 1 alínea a)	Recebimentos com valor inferior a 5.000€	201.352,00 €
n.º 1 alínea b)	O devedor seja pessoa singular	919.994,87 €

TOTAL **2.352.325,47 €**

CERTIFICAÇÃO LEGAL DAS CONTAS

RELATO SOBRE A AUDITORIA DAS DEMONSTRAÇÕES FINANCEIRAS

Opinião com reservas

Auditámos as demonstrações financeiras anexas do **Município de Sines**, que compreendem o balanço em 31 de dezembro de 2025, (que evidencia um total de **182.782.897,66 €** e um total do património líquido de **168.840.774,94 €**, incluindo um resultado líquido de **6.722.455,48 €**), a demonstração dos resultados por natureza, a demonstração das alterações do património líquido, a demonstração dos fluxos de caixa, relativos ao ano findo naquela data, e o anexo às demonstrações financeiras que inclui um resumo das políticas contabilísticas significativas.

Em nossa opinião, exceto quanto aos possíveis efeitos das matérias referidas na secção “Bases para a opinião com reservas”, as demonstrações financeiras anexas apresentam de forma verdadeira e apropriada, em todos os aspetos materiais, a posição financeira do **Município de Sines**, em 31 de dezembro de 2025, o seu desempenho financeiro e os fluxos de caixa relativos ao ano findo naquela data de acordo com o Sistema de Normalização Contabilística para as Administrações Públicas.

Bases para a opinião com reservas

Em 31 de dezembro de 2025, a Entidade apresenta saldos de Provisões e Investimentos Financeiros, nomeadamente, da Associação Pro-Artes de Sines e Sines Tecnopolo – Associação Centro de Incubação de Empresas de Base Tecnológica Vasco da Gama, no valor, respetivamente de 95.640,75 e 2.166.573,06€. Estas Entidades não aplicaram, na preparação das suas demonstrações financeiras relativas ao exercício findo em 31 de dezembro de 2025, o referencial contabilístico aplicável às entidades públicas integrado no subsetor da administração local, designadamente o Sistema de Normalização Contabilística para as Administrações Públicas (SNC-AP), conforme estabelecido no Decreto-Lei n.º 192/2015, de 11 de setembro, e reforçado pela Lei n.º 82/2023, de 29 de dezembro. As demonstrações financeiras foram preparadas com base na NCRF - ESNL e SNC-Geral, respetivamente, os quais não são os adequados à natureza e enquadramento jurídico da Entidade, comprometendo significativamente a comparabilidade, relevância e fiabilidade da informação financeira e orçamental apresentada. Face a tal situação, não nos é possível obter segurança razoável sobre a adequação da apresentação da posição financeira, nomeadamente na rubrica de Provisões e Participações Financeiras, e consequentes movimentos no desempenho e dos fluxos de caixa do Município.

A nossa auditoria foi efetuada de acordo com as Normas Internacionais de Auditoria (ISA) e demais normas e orientações técnicas e éticas da Ordem dos Revisores Oficiais de Contas. As nossas responsabilidades nos termos dessas normas estão descritas na secção “Responsabilidades do auditor pela auditoria das demonstrações financeiras” abaixo. Somos independentes da Entidade nos termos da lei e cumprimos os demais requisitos éticos nos termos do código de ética da Ordem dos Revisores Oficiais de Contas.

Estamos convictos de que a prova de auditoria que obtivemos é suficiente e apropriada para proporcionar uma base para a nossa opinião com reservas.

Responsabilidades do órgão de gestão pelas demonstrações financeiras

O órgão de gestão é responsável pela:

- preparação de demonstrações financeiras que apresentem de forma verdadeira e apropriada a posição financeira, o desempenho financeiro e os fluxos de caixa da Entidade de acordo com o Sistema de Normalização Contabilística para as Administrações Públicas;
- elaboração do relatório de gestão nos termos legais e regulamentares aplicáveis;

- criação e manutenção de um sistema de controlo interno apropriado para permitir a preparação de demonstrações financeiras isentas de distorção material devido a fraude ou erro;
- adoção de políticas e critérios contabilísticos adequados nas circunstâncias; e
- avaliação da capacidade da Entidade de se manter em continuidade, divulgando, quando aplicável, as matérias que possam suscitar dúvidas significativas sobre a continuidade das atividades.

Responsabilidades do auditor pela auditoria das demonstrações financeiras

A nossa responsabilidade consiste em obter segurança razoável sobre se as demonstrações financeiras como um todo estão isentas de distorções materiais devido a fraude ou a erro, e emitir um relatório onde conste a nossa opinião. Segurança razoável é um nível elevado de segurança mas não é uma garantia de que uma auditoria executada de acordo com as ISA detetará sempre uma distorção material quando exista. As distorções podem ter origem em fraude ou erro e são consideradas materiais se, isoladas ou conjuntamente, se possa razoavelmente esperar que influenciem decisões económicas dos utilizadores tomadas com base nessas demonstrações financeiras.

Como parte de uma auditoria de acordo com as ISA, fazemos julgamentos profissionais e mantemos ceticismo profissional durante a auditoria e também:

- identificamos e avaliamos os riscos de distorção material das demonstrações financeiras, devido a fraude ou a erro, concebemos e executamos procedimentos de auditoria que respondam a esses riscos, e obtemos prova de auditoria que seja suficiente e apropriada para proporcionar uma base para a nossa opinião. O risco de não detetar uma distorção material devido a fraude é maior do que o risco de não detetar uma distorção material devido a erro, dado que a fraude pode envolver conluio, falsificação, omissões intencionais, falsas declarações ou sobreposição ao controlo interno;
- obtemos uma compreensão do controlo interno relevante para a auditoria com o objetivo de conceber procedimentos de auditoria que sejam apropriados nas circunstâncias, mas não para expressar uma opinião sobre a eficácia do controlo interno da Entidade;
- avaliamos a adequação das políticas contabilísticas usadas e a razoabilidade das estimativas contabilísticas e respetivas divulgações feitas pelo órgão de gestão;
- concluímos sobre a apropriação do uso, pelo órgão de gestão, do pressuposto da continuidade e, com base na prova de auditoria obtida, se existe qualquer incerteza material relacionada com acontecimentos ou condições que possam suscitar dúvidas significativas sobre a capacidade da Entidade para dar continuidade às suas atividades. Se concluirmos que existe uma incerteza material, devemos chamar a atenção no nosso relatório para as divulgações relacionadas incluídas nas demonstrações financeiras ou, caso essas divulgações não sejam adequadas, modificar a nossa opinião. As nossas conclusões são baseadas na prova de auditoria obtida até à data do nosso relatório. Porém, acontecimentos ou condições futuras podem levar a que a Entidade descontinue as suas atividades;
- avaliamos a apresentação, estrutura e conteúdo global das demonstrações financeiras, incluindo as divulgações, e se essas demonstrações financeiras representam as transações e acontecimentos subjacentes de forma a atingir uma apresentação apropriada;
- comunicamos com os encarregados da governação, entre outros assuntos, o âmbito e o calendário planeado da auditoria, e as conclusões significativas da auditoria incluindo qualquer deficiência significativa de controlo interno identificado durante a auditoria.

A nossa responsabilidade inclui ainda a verificação da coerência da informação constante do relatório de gestão com as demonstrações financeiras.

RELATO SOBRE OUTROS REQUISITOS LEGAIS E REGULAMENTARES

Sobre as demonstrações orçamentais

Auditamos as demonstrações orçamentais anexas da Entidade que compreendem a demonstração do desempenho orçamental, a demonstração da execução orçamental da receita (que evidencia um total de receita cobrada líquida de **41.575.236,66 €**), a demonstração da execução orçamental da despesa (que evidencia um total de despesa paga líquida de reposições de **36.605.925,19 €**) e a demonstração de execução do plano plurianual de investimentos relativas ao exercício findo em 31 de dezembro de 2025.

O órgão de gestão é responsável pela preparação e aprovação das demonstrações orçamentais no âmbito da prestação de contas da entidade. A nossa responsabilidade consiste em verificar que foram cumpridos os requisitos de contabilização e relato previstos na Norma de Contabilidade Pública (NCP) 26 - Contabilidade e Relato Orçamental, do Sistema de Normalização Contabilística para as Administrações Públicas.

Em nossa opinião, as demonstrações orçamentais anexas estão preparadas, em todos os aspetos materiais, de acordo com a NCP 26 do Sistema de Normalização Contabilística para as Administrações Públicas.

Sobre o relatório de gestão

Dando cumprimento aos requisitos legais aplicáveis, exceto quanto aos possíveis efeitos da matéria referida na secção “Bases para a opinião com reservas” do Relato sobre a auditoria das demonstrações financeiras, somos de parecer que o relatório de gestão foi preparado de acordo com os requisitos legais e regulamentares aplicáveis em vigor e a informação nele constante é coerente com as demonstrações financeiras e demonstrações orçamentais auditadas, tendo em conta o conhecimento e a apreciação sobre a Entidade, não identificámos incorreções materiais.

Évora, 21 abril de 2026

TELES & ASSOCIADOS, SROC, Lda.,
representada por Andreia Isabel Inácio Teles
ROC n.º 1503 - Registo CMVM n.º 20161113

Assinado por: **Andreia Isabel Inácio Teles**
Num. de Identificação: 11076119
Data: 2026.04.21 14:57:51+01'00'
Certificado por: **SCAP**
Atributos certificados: **Gerente de TELES & ASSOCIADOS,
SROC, LDA (VAT PT-505778530)**