SINES ~ em ~ Agenda

NOV-DEZ 2022

***Aurea** e **Marco Rodrigues** atuam no dia 24 de novembro, no Pavilhão Multiusos*

COMEMORAÇÕES DO DIA DO MUNICÍPIO

LITORAL EMCENA

NATAL NO LARGO

CENTENÁRIO DE SARAMAGO

CICLO CRIA

#80

novembro. dezembro
2022

FICHA TÉCNICA

Propriedade
Câmara Municipal de Sines

Diretor
Nuno Mascarenhas

Textos, conceção gráfica e montagem
Câmara Municipal de Sines

Impressão
Gráfica Lda. - Paio Pires

Depósito legal
271057/08

Periodicidade
Bimestral

Exemplares
1500

Distribuição
Gratuita

Solicitar inserção de eventos
O material para divulgação na agenda deve ser remetido para o endereço de email ci@mun-sines.pt (Comunicação e Imagem) até ao dia 8 do mês anterior ao da sua edição. Se o dia 8 coincidir com um fim de semana ou feriado, o prazo será o dia útil anterior. A inserção de eventos é sujeita a avaliação de interesse público. Próxima edição: janeiro / fevereiro 2023.

Obter a agenda
Encontra a agenda em www.sines.pt e, em papel, num circuito de equipamentos públicos, alojamentos, lojas, etc., do concelho de Sines. Se vive fora de Sines, pode solicitar-nos o envio pelo correio (tel. 269 630 665; ci@mun-sines.pt).

Alterações
O programa de iniciativas pode ser alterado por motivos imprevistos. As alterações são noticiadas nos meios eletrónicos municipais (ver endereços na contracapa).

A informação de entidades externas ao município é da sua responsabilidade.

Celebrar o município e o Natal

Os últimos meses de 2022 serão marcados por duas comemorações: os 660 anos do Município, que se celebram a 24 de novembro; e as festividades do Natal.

No Dia do Município, o principal destaque será a concerto de Aurea, com o convidado Marco Rodrigues, no Pavilhão Multiusos.

A quadra natalícia em Sines terá o seu ponto alto no Natal no Largo, uma iniciativa de dinamização do centro histórico da cidade, focada nas famílias, com um mercado, espetáculos e animação.

As freguesias também organizam as suas próprias iniciativas natalícias. A Junta de Sines volta a levar presentes de Natal de moto às crianças e reata a Operação Crianças Felizes. Em Porto Covo, a junta transforma o Largo Marquês de Pombal com um mercado de Natal cheio de animação.

No programa do Centro de Artes de Sines, a Biblioteca Municipal evoca o centenário do nascimento do escritor José Saramago e organiza mais sessões de novas tecnologias para seniores (desta vez focadas na segurança).

O Serviço Educativo e Cultural apresenta uma rica oferta para as escolas (onde destaco os espetáculos "No Fundo do Mar" e "Cavalo-Marinho") e retoma o programa mensal do Ciclo CRIA, com atividades de sensibilização artística para os públicos de tenra idade.

Da programação do Arquivo, menção à colaboração com o simpósio "Arqueologia Portuária e de Ancoradouro", organizado em Sines pela Direção-Geral do Património Cultural.

No auditório, teremos o espetáculo "Os Mosqu3teiros", despedida da edição de 2022 da Litoral EmCena, programa regular de teatro desenvolvido pela associação AJAGATO, com a parceria dos municípios de Sines e Santiago do Cacém.

Chamadas de atenção ainda para a oferta de Natal do município destinada a todas as crianças do 1.º ciclo e do pré-escolar e para o programa de audições de inverno da Escola das Artes do Alentejo Litoral.

O presidente da Câmara

Nuno Mascarenhas

ATÉ 5 DEZEMBRO

Candidaturas às Bolsas de Estudo do Ensino Superior **[P25]**

11 NOVEMBRO

Teatro: "Em Duplicado", Trimagisto **[P10]**

No Largo, o São Martinho tem Castanhas e Vinho **[P8]**

12 NOVEMBRO

Ciclo CRIA **[P16]**

Teatro: "Os Mosqu3teiros", pela ESTE - Estação Teatral **[P9]**

14 NOVEMBRO

Espetáculo "No Fundo do Mar" (escolas) **[P20]**

16 NOVEMBRO

Espetáculo "Cavalo-Marinho" (escolas) **[P20]**

16 NOVEMBRO - 31 DEZEMBRO

Exposição "Voltar aos Passos que Foram Dados" **[P10]**

24 NOVEMBRO

Dia do Município **[P5]**

25-27 NOVEMBRO

Simpósio "Arqueologia Portuária e de Ancoradouro" **[P22]**

26 NOVEMBRO

A Banda dos Animais **[P17]**

29-30 NOVEMBRO

Dia da Segurança no Computador **[P11]**

2-4 DEZEMBRO

Natal no Largo **[P6]**

5-7 DEZEMBRO

Oferta de Natal (escolas) **[P25]**

9 DEZEMBRO

Brincadeiras Aquáticas **[P25]**

10 DEZEMBRO

Ateliê de Enfeites de Natal + Contos de Natal **[P12]**

11 DEZEMBRO

Prendas de Natal (JFS) **[P7]**

12-18 DEZEMBRO

Audições de Inverno da EAAL **[P24]**

17 DEZEMBRO

Operação Crianças Felizes (JFS) **[P7]**

17-18 DEZEMBRO

Viagem de Natal (Porto Covo) **[P8]**

24 de novembro

AUREA + Marco Rodrigues

Concerto integrado nas Comemorações dos 660 anos do Município de Sines

> Pavilhão Multiusos de Sines | Org. Câmara Municipal de Sines

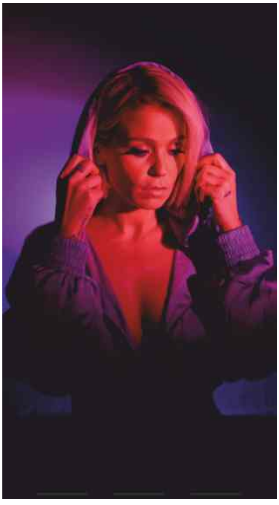

Sines comemora no dia 24 de novembro os 660 anos da elevação de Sines a vila, por D. Pedro I, em 1362.

Um dos destaques das comemorações, cujo programa completo poderá ser consultado em **www.sines.pt**, será o concerto de AUREA no Pavilhão Multiusos.

AUREA é uma das artistas mais populares e bem sucedidas no panorama musical português.

A sua carreira começou em 2010 e atingiu dois discos de ouro, um disco de platina e um outro de dupla platina.

Além de um globo de ouro como melhor interprete individual, AUREA conseguiu vencer em dois anos consecutivos o prémio de "Best Portuguese Act" da MTV Portugal.

Depois de percorrer os principais palcos nacionais, AUREA continua a sua carreira ascendente, afirmando-se como uma das principais vozes da música portuguesa e uma das mais sólidas carreiras na indústria da música.

Neste concerto, AUREA terá como convidado especial o fadista Marco Rodrigues (participação em três temas).

2-4 de dezembro

Natal no Largo

> Castelo e centro histórico de Sines | Org. Câmara Municipal de Sines

O regresso da magia de Natal às ruas do centro histórico de Sines, com mercado tradicional, animação de rua, espetáculos e muitas outras iniciativas, num programa direcionado para todos e, especialmente, para as famílias. Informação detalhada a divulgar em **www.sines.pt**.

Dezembro

Iniciativas de Natal da Junta de Freguesia de Sines

11 DE DEZEMBRO > PRENDAS DE NATAL

Entrega de presentes a todas as crianças até aos 12 anos.

17 DE DEZEMBRO > OPERAÇÃO CRIANÇAS FELIZES

Espetáculo de Natal e animação / atividades diversas para todas as crianças.

11 de novembro

No Largo, o São Martinho tem castanhas e vinho

> Largo Marquês de Pombal | 18h00 | Org. Junta de Freguesia de Porto Covo

Serão oferecidas castanhas assadas e água pé. Às 22h00, cante alentejano pelo grupo Os improvisados.

17 e 18 de dezembro

Viagem de Natal

> Largo Marquês de Pombal | 10h30 | Org. Junta de Freguesia de Porto Covo

Mercado tradicional, hora do conto, concertos, pinturas faciais e ateliês. Mais informações no programa próprio do evento.

Inscrição de vendedores:
eventosportocovo@gmail.com

Miguel Proença

12 de novembro

OS MOSQU3TEIROS pela ESTE - Estação Teatral

> CAS - Auditório | 21h30 | A venda de bilhetes decorre na semana do espetáculo | M/12 | Dur. 70' | Custo: 5 euros (público em geral) ou 3 euros (sócios da AJAGATO, jovens até aos 21 anos e maiores de 65 anos)

OS MOSQU3TEIROS relata as aventuras de D´Artagnan, um jovem impetuoso e propenso à luta, na sua demanda para se tornar num dos célebres mosqueteiros que protegem o rei Luís XIII e a França de todo e qualquer perigo. No seu percurso, acaba por esbarrar em Athos, um alcoólatra, Aramis, um religioso com dificuldades em suprimir os seus desejos amorosos, e Porthos, um homem que tem tanto de crédulo como de violento. Juntos terão que defender o rei e a rainha dos esquemas arquitetados pelo Cardeal Richelieu, nos meandros dos corredores políticos.

Espetáculo com encenação de José Carlos Garcia. Co-criação de Ana Baleia, Angel Fragua, Beatriz Solis, João Figueira, Pedro Fino, Tiago Poiares e Samuel Querido.

Novembro

Comemorações do Centenário de José Saramago (1922-2010)

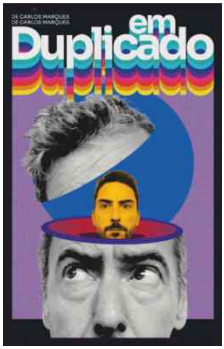

11 DE NOVEMBRO > TEATRO: "EM DUPLICADO", PELA TRIMAGISTO
*> CAS | **Duas sessões:** sessão para público em geral, às 21h30, e sessão para alunos do ensino secundário, em horário a confirmar*

A partir do universo inquieto de Saramago, nomeadamente da leitura do seu "O Homem Duplicado", nasceu a ideia de que seria possível duplicar o Carlos Marques – músico, ator e narrador. Este encontrou em Pedro Luzindo – músico e comediante, a sua possível cópia. Um encontro que reflete a importância do eu, do outro e do amor em tempos individualistas. Fala-se sobre escolhas e verticalidade através da música e da palavra.

16 DE NOVEMBRO-31 DE DEZEMBRO > EXPOSIÇÃO "VOLTAR AOS PASSOS QUE FORAM DADOS - JOSÉ SARAMAGO 1922-2022"
> CAS – Biblioteca | No horário da Biblioteca | Público em geral

Exposição concebida pela Fundação José Saramago, no âmbito das comemorações do Centenário de José Saramago.

Em continuidade

Histórias da História de Sines

> CAS – Sala Periódicos | No horário do CAS | Público em geral

A Biblioteca Municipal organiza mensalmente uma mostra bibliográfica para dar a conhecer o riquíssimo espólio dos seus depósitos. Pretende-se evidenciar a bibliografia sobre o concelho de Sines, os seus escritores, obras raras e histórias.

- **Novembro: Fundo de José Miguel da Costa** (que em 1945 organiza a primeira biblioteca pública de Sines)
- **Dezembro: Fundo da Biblioteca do Centro Cultural do Bairro Marítimo**

Novembro

Dia da Segurança no Computador

> Público sénior

- **29 de novembro (15h00): Espaço Sénior do Jardim das Descobertas**
- **30 de novembro (15h00): Espaço Sénior de Porto Covo**

O Dia da Segurança do Computador (30 de novembro) foi criado em 1988 com o objetivo de combater os riscos de insegurança dos dados pessoais na utilização de um computador. A Biblioteca assinala a data com ações de sensibilização para os seniores do concelho, com o intuito de alertar para certos comportamentos online, os quais podem colocar em causa a segurança dos utilizadores, nomeadamente, as compras online, o roubo de identidade / perfil, entre outros.

Dezembro

É Natal na Biblioteca

10 DE DEZEMBRO > ATELIÊ DE ENFEITES DE NATAL + CONTOS DE NATAL
> CAS – Cafetaria | 15h00 | Famílias

10-24 DE DEZEMBRO > O NATAL É...
> CAS – Sala Infantil | No horário da Biblioteca | Crianças 3-9 anos

O Natal visto pelo olhar dos mais pequeninos. Deixa a tua mensagem de Natal, numa exposição que será construída por cada um de vós.

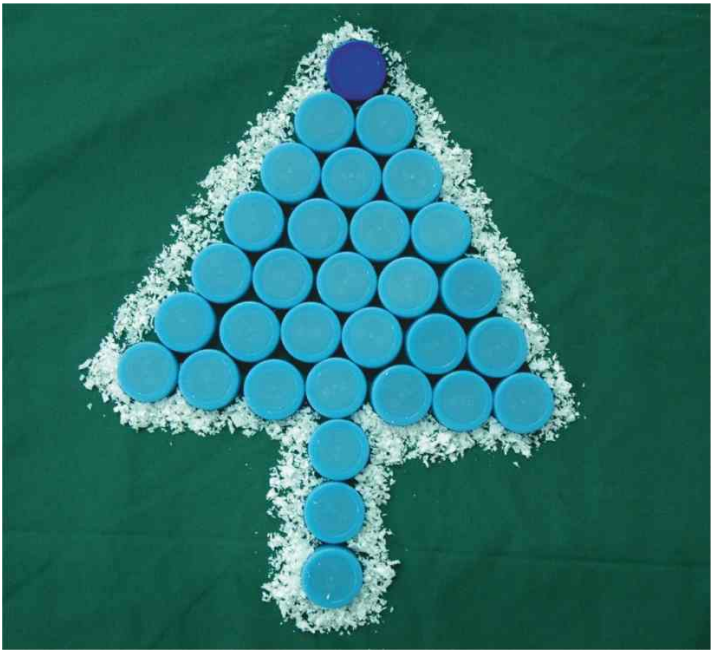

Novembro / Dezembro

Grupos de leitores

> Gratuito | Inscrições e informações: biblioteca@mun-sines.pt; tel. 269 860 080

UMA CASA SEM LIVROS | GRUPO DE LEITORES DA BIBLIOTECA DE SINES

> CAS - Cafetaria | Datas a agendar | 15h00

Prosseguem as sessões mensais da comunidade de leitores da Biblioteca Municipal.

UMA CASA SEM LIVROS JÚNIOR

> CAS – Biblioteca (sala Hora do Conto) | Crianças 7-10 anos | 16h30

Convidamos também os mais novos a participar nas sessões do grupo de leitores júnior.

5-10 de dezembro

Dia Internacional dos Direitos Humanos

> CAS – Biblioteca | No horário da biblioteca | Público em geral

Exposição bibliográfica alusiva à data / tema.

Novembro / Dezembro

Mediação de leitura

HORA DO CONTO
> Sala da Hora do Conto | Pré-escolar e 1.º ciclo | Mediante marcação

Neste 1.º período letivo será lida a história "Raimundo e o Rei na Barriga", de Sofia Fraga e Cátia Vidinhas.

"O Raimundo acabou de descobrir que tem um rei na barriga. Só que, ao contrário daquilo que esperava, o rei que mora no avesso do seu umbigo não é simpático como os dos contos de fadas, e as suas exigências, a cada dia mais insistentes, deixam-lhe os cabelos em pé e um frio na barriga.

Uma história divertida sobre as muitas vozes que temos dentro de nós, a algumas das quais não devemos mesmo dar ouvidos."

CONTA-ME HISTÓRIAS DAQUILO QUE EU NÃO LI:
> Bibliotecas escolares | 2.º e 3.º ciclos e ensino secundário | Mediante marcação

Leitura de contos e lendas tradicionais de Portugal e do Mundo.

Novembro

Desafio Natal

Convite a todas as instituições escolares para elaborarem um elemento para a decoração de Natal do CAS.

Continuidade

Projeto ArtCAS

> Mais informações e envio de propostas para: servicoeducativoCAS@mun-sines.pt

Workshops com artistas e artesãos. Desafio a estes elementos da nossa comunidade para que se inscrevam e dinamizem workshops de partilha de conhecimentos (por exemplo, na área da fotografia, desenho, joalharia, lavores, escrita...).

Continuidade

Percursos culturais

> Para projetos de apoio a crianças e jovens, utentes dos Espaços Seniores e da Santa Casa da Misericórdia de Sines

Visitas mensais ao Centro de Artes de Sines. O primordial objetivo é a aproximação às artes e valorização artística, assim como a criação de hábitos culturais. Em cada sessão será abordada uma nova temática, técnica e área artística.

No âmbito deste programa, realiza-se a atividade **CINEMA SÉNIOR - MATINÉ ERA DE OURO**, cuja programação será divulgada em separado pois é alvo de votação por parte dos utentes dos espaços seniores do concelho.

Continuidade

Visita-ateliê "Do Centro Para Dentro"

> Para todos os públicos | Marcações com uma semana de antecedência | Duração: 30m (visita) + 40m (ateliê)

Atividade que pretende explorar os vários serviços do Centro de Artes e introduzir o público em geral às suas funcionalidades.

12 de novembro

Ciclo CRIA

> CAS | Todas as iniciativas carecem de inscrição: servicoeducativoCAS@mun-sines.pt

Regresso do ciclo programático dedicado às famílias, agentes educativos e aos públicos de tenra idade, na sequência da iniciativa Bebés às Artes. Realiza-se num sábado por mês e culmina em maio de 2023 com o Encontro de Artes para Famílias, Escolas e Agentes Educativos.

Em novembro, mês em que se assinala o Dia Nacional do Mar (dia 16) e o Dia do Município (dia 24), o programa deste sábado em família destacará o mar, as tradições e saberes-fazeres de Sines, num percurso entre terra e mar.

11h00: Hora do Conto para Pequenos Marujos – Bebés até aos 2 anos

11h30: Oficina Pequenos Caramujos – Crianças dos 3 aos 7 anos, acompanhadas por um adulto
Durante muitos anos os sinienses foram conhecidos por "caramujos", pela sua ligação e proximidade ao mar, enquanto os nossos vizinhos eram conhecidos por "lagartos". Nesta oficina, desafiaremos os mais novos a realizarem alguns saberes-fazeres associados à faina marítima, uma forma criativa de conhecimento das tradições de Sines.

Será exibido durante todo o dia, no átrio do CAS, o vídeo de apresentação do Projeto Casa da Memória, assim como o atividário associado ao Projeto Dizeres.

16h00: Brincar aos Músicos – Histórias Sinfónicas – Crianças dos 3 aos 9 anos
À descoberta de um MAR de sons musicais utilizando a voz e o

corpo através de movimentos livres e fluidos – por Vera Tavares e Nuno Amaral. Máx. 15 crianças acompanhadas por 1 adulto. Dur. 45'

17h00: Chá com Contos – Hora do Conto Famílias

PRÓXIMAS DATAS DO CICLO CRIA: 14 de janeiro 2023, 11 de fevereiro 2023, 11 de março 2023, 15 de abril 2023 e 13 a 21 de maio (ENCONTRO CRIA 2023).

26 de novembro

A Banda dos Animais

> CAS | 15h30 | Para crianças a partir dos 3 anos até ao final do 1.º ciclo (10 anos) | Máx. 30 crianças | Marcações: servicoeducativoCAS@mun-sines.pt

O Centro de Artes de Sines assinala 17.º aniversário junto da população mais jovem com a apresentação de uma banda muito especial, a Banda dos Animais, um projeto que, tal como o CAS, efetua a ligação entre a literatura, a música e as artes plásticas.

Este será um encontro no qual as crianças serão estimuladas à leitura, à escrita e à criatividade.

Continuidade

À Quinta há Cinema

> Inscrição em servicoeducativoCAS@mun-sines.pt

Sessões semanais de cinema para escolas a realizar no CAS ou espaços exteriores, em articulação com o Plano Nacional de Cinema.

Continuidade

Experiência DESLOCAR: Uma aula no CAS

> Mediante marcação | Adaptada às especificidades do grupo

Ambiciona a articulação entre a dinâmica regular da turma e da sala de aula com o espaço expositivo e restante instituição cultural. Desafiamos os docentes das disciplinas artísticas (dos diferentes ciclos de ensino) e educadores de infância a transferirem, basta por uma vez, a sua turma e aula para o CAS.

21-25 de novembro

Em Sines, vamos a pé!

> Para as cinco escolas do Agrupamento | Marcações: Tel. 269 860 080; servicoeducativoCAS@mun-sines.pt | Horários possíveis: 10h00, 11h00, 13h30 e 14h30

Colaboração com o projeto promovido pelo Agrupamento de Escolas de Sines, no âmbito das comemorações do Dia do Município. A atividade consiste em visitas escolares de 50 minutos, ao longo da semana, nos espaços do Centro de Artes, Museu e restantes instituições de Sines.

Continuidade

PRÉ (CAS) – Pré-escolar no CAS

*> Para ensino pré-escolar do Agrupamento de Escolas de Sines | **Primeira sessão: 8 a 11 de novembro** | Após a inscrição, para cada grupo será criado um calendário de sessões (uma sessão por período letivo) para melhor articulação entre equipa do SEC, educadora de infância e encarregados de educação*

Este projeto visa a aproximação à Arte, abarcando as três dimensões da experiência artística: a contemplação, a análise e a experimentação / criação. Enfoque na criação de hábitos e vivências culturais (promovidos pelo contacto mais regular e próximo com obras de arte e os seus autores, instituições e dinâmicas culturais).

Continuidade

Casa da Memória

> Apoio programa Tradições da EDP

Com o apoio do Programa Tradições

Criação de um espaço onde serão acolhidas representações de tradições, com recurso à multimédia, aliadas às técnicas expositivas tradicionais, proporcionando uma experiência de mediação cultural imersiva e interativa, onde o visitante é convidado a ver, a sentir e a fazer.

A conclusão da requalificação e adaptação do espaço (Casa Preta no exterior do CAS) e a sua inauguração estimam-se para o primeiro semestre de 2023. No entanto, as primeiras iniciativas de apresentação e divulgação da recolha já estão a decorrer.

14 de novembro

Espetáculo "No Fundo do Mar"

> CAS - Auditório | 14h00 | Dur. 45' | Para todos os 3.ºs anos do Agrupamento de Escolas de Sines

Espetáculo tridimensional onde as crianças imergem num oceano mágico. Surgirão inúmeros animais marinhos, cada um deles transmitindo sensações e emoções diferentes causando as mais variadas reações. Um espetáculo que transporta para a beleza de quem habita no mar, mas também alerta para os problemas que nele existem, como a poluição. Interpretação de Tiago Duarte e produção da Estação das Letras.

16 de novembro / Dia Nacional do Mar

Espetáculo "Cavalo-Marinho"

> Quatro sessões (uma turma por sessão) | Direcionado a crianças dos 3 aos 7 anos do Agrupamento de Escolas de Sines | mediante ordem de inscrição

Um espetáculo sobre o enrolar da água, das algas, da terra e das pedras, com co-criação de Ana Raquel (música) e Alice Duarte (dança), sob direção artística de Madalena Victorino.
"Dentro de uma pequena casa imaginária, um cavalo casa com uma estrela do mar. Juntos galopam com asas de peixe para dentro de uma história de amor."

Continuidade

Documento do Mês

> Em sines.pt e fb.com/municipiodesines

Em 2021, o Arquivo recebeu a importante doação de documentos da Associação de Carnaval de Sines. Em 2022, nas primeiras semanas de cada mês, partilhamos vários documentos, sejam imagens ou cartazes, do fundo documental doado e do fundo da Câmara Municipal de Sines relativo ao Carnaval de Sines.

Continuidade

Inventário do património móvel do VGAC

> Em sines.pt e fb.com/municipiodesines

O Arquivo Municipal, em colaboração com o Vasco da Gama Atlético Clube, encontra-se a inventariar o património da mais antiga coletividade desportiva em atividade em Sines. Todos os meses, na segunda semana, é escolhido um dos documentos inventariados para partilha digital.

Em continuidade

Exposição em linha «As várias vidas económicas de Sines através dos documentos do Arquivo Municipal»

> Em sines.pt

Exposição acerca dos vários ciclos económicos em Sines ao longo da sua história, a partir dos documentos do Arquivo.

25, 26 e 27 de novembro

Simpósio "Arqueologia Portuária e de Ancoradouro"

> CAS - Auditório | Simpósio em parceria com o projeto "Um Mergulho na História", da ***Direção-Geral do Património Cultural***

Simpósio com o objetivo de abordar a gestão, a investigação e a valorização do património cultural subaquático, em zonas portuárias e de fundeadouro.

Espaço de contacto entre a terra e o meio aquático, o porto é o ponto de partida e de chegada de mercadorias, pessoas e ideias.

Discute-se a história dos portos ao longo das diferentes épocas, considerando as distintas fontes disponíveis para o seu estudo, desde as fontes escritas aos vestígios arqueológicos.

Durante três dias, em Sines, vão-se discutir temas como património cultural subaquático, paisagem marítima e as infraestruturas portuárias e núcleos urbanos.

Programa e inscrições brevemente disponíveis.

24 de novembro

Folha pedagógica "Homens e Mulheres de Sines"

O Arquivo Municipal de Sines e o Serviço Educativo do Centro de Artes de Sines comemoram o 24 de novembro com a comunidade educativa através da edição da primeira folha pedagógica "Homens e Mulheres de Sines".

Nesta edição, publicam-se curiosidades sobre profissões e atividades do passado que marcaram a história local.

No primeiro número desta publicação, que tem como objetivo a divulgação de memória coletiva, vamos incidir sobre os homens sinienses, os seus afazeres e até algumas individualidades.

Em 2023, em março, sairá um número exclusivamente sobre as mulheres sinienses.

Arquivo Municipal de Sines. Coleção Mosaico das Memórias de Sines

Ano letivo 2022/23

Novas inscrições

> Em www.eaal.pt

- Pré-escolar
- Oficinas de instrumentos
- Musicoterapia e ateliês

Novembro / Dezembro

Atividades diversas

- 5 novembro: Um Dó Li Tá - Para pais e bebés (0-2 anos) | 50' | Inscrição em www.eaal.pt
- 1 dezembro: Um Dó Li Tá - Para pais e bebés(0-2 anos) | 50' | Inscrição em www.eaal.pt
- 8 dezembro: Concerto de Natal das Orquestras do Alentejo Litoral | 17h00 | Salão dos Bombeiros Voluntários de Sines
- 11 dezembro: Concertos de Comemoração do Dia Internacional do Tango | +info: www.eaal.pt

Dezembro

Audições de Inverno

- 12 dezembro: 6.º / 7.º anos (18h00), 8.º ano (19h30) | Capela da Misericórdia
- 16 dezembro: 5.º ano (18h00), 9.º ano (19h30) | Capela da Misericórdia
- 17 dezembro: Iniciação | 11h00 | Capela da Misericórdia
- 17 dezembro: Secundário | 15h00 / 16h30 | CAS
- 18 dezembro: Concerto de Natal de Música de Câmara | +info: www.eaal.pt

Mais informações na secretaria da EAAL

Contactos: 269 036 778 / 917 277 300; geral.eaal@gmail.com; www.eaal.pt

5, 6 e 7 de dezembro

Oferta de Natal

> Centro de Artes de Sines - Auditório | Sessões às 9h30, 11h00 e 14h30

Esta iniciativa envolve as crianças do pré-escolar, da rede pública, IPSS e da rede privada, bem como todas as crianças do 1.º Ciclo do Ensino Básico, perfazendo um total de cerca de 1100 alunos. Também serão convidados os utentes da Cercisiago.
A todos os participantes será oferecida a oportunidade de vivenciar um momento de alegria e muitas, muitas palhaçadas.

9 de dezembro

Brincadeiras Aquáticas

> Piscina Municipal Carlos Manafaia

Inserida no Programa de Expressão Físico-Motora do Pré-Escolar, temos a Natação, que, no fim de cada período, apresenta aos pais e restante comunidade as competências adquiridas no "bloco" em questão.

31 de outubro a 5 de dezembro

Candidaturas às Bolsas de Estudo do Ensino Superior

As bolsas de estudo são atribuídas pela Câmara Municipal de Sines com o objetivo de apoiar o prosseguimento dos estudos de estudantes economicamente carenciados. Este período de inscrições destina-se a alunos do concelho de Sines a frequentar o ensino superior no ano letivo 2022/2023. Mais informações: www.sines.pt; tel. 269 630 639; educacao@mun-sines.pt.

Novembro / Dezembro

Calendário desportivo

Campo do Mar / Porto Covo

Futebol

19/11/2022
15h00: CDR Porto Covo - ACRS Campo Redondo (INATEL)

Estádio Municipal

Futebol

05/11/2022
10h30: VGAC - AC Alcacerense (Benjamins 1.º Ano Sub10)

06/11/2022
10h00: VGAC - CD Pinhalnovense (Juvenis 2.ª Divisão)
10h30: VGAC - CR O Grandolense (Iniciados 3.ª Divisão)

12/11/2022
10h30: VGAC - CR O Grandolense (Benjamins 2.º Ano Sub11)
10h30: VGAC - AC Alcacerense (Inf. 1.º Ano Sub12)
15h00: VGAC - Sonho XXI FC (Juniores)

13/11/2022
10h00: VGAC - AD Quinta do Conde "A" (Iniciados 1.ª Divisão)
15h00: VGAC - CF Trafaria (Seniores)

19/11/2022
10h30: VGAC - FC Alvaladense (Benjamins 1.º Ano Sub10)

20/11/2022
10h00: VGAC - Olímpico Montijo (Juvenis 2.ª Divisão)

26/11/2022
10h30: VGAC - NRD Ídolos Praça (Benjamins 2.º Ano Sub11)
15h00: VGAC - Oriental Dragon FC (Juniores)

27/11/2022
10h30: VGAC - GD Lagameças (Iniciados 3.ª Divisão)
10h00: VGAC - Palmelense FC "A" (Iniciados 1.ª Divisão)

01/12/2022
15h00: VGAC - UDC Banheirense (Taça A.F.S. Sousa Marques – Seniores)

03/12/2022
10h30: VGAC - GD Lagameças (Benjamins 1.º Ano Sub10)

04/12/2022
10h00: VGAC - Beira Mar AC Almada "A" (Juvenis 2.ª Divisão)
15h00: VGAC - C. Olímpico do Montijo (Seniores)

11/12/2022
10h00: VGAC - Vitória FC "B" (Iniciados 1.ª Divisão)

10h30: VGAC - União SC "B" (Iniciados 3.ª Divisão)
15h00: VGAC - Palmelense FC (Seniores)

17/12/2022
10h30: VGAC - SJ Cercalense (Benjamins 2.º Ano Sub11)
15h00: VGAC - GD Os Amarelos (Juniores)

18/12/2022
10h00: VGAC - GD Fabril Barreiro "B" (Juvenis 2.ª Divisão)

Pavilhão dos Desportos
Hóquei em patins, andebol

05/11/2022
15h00: HCVG - Criar T (Sub 13)
17h00: HCVG - HCP Grândola (Sub 17)

06/11/2022
11h30: HCVG - GD Odivelas (Sub 19)

12/11/2022
14h30: HCVG - J Azeitonense (Benjamins A)
15h30: HCVG - Criar T (Benjamins B)
18h00: HCVG - GD Cascais (Seniores)

13/11/2022
11h00: HCVG - Criar T (Escolares)

19/11/2022
15h00: HCVG - GD Fabril (Sub 13)
16h15: HCVG - J Azeitonense (Benjamins B)

20/11/2022
11h00: HCVG - HCP Grândola (Sub 15)
15h00: HCVG - APAC Tojal (Sub 19)

26/11/2022
15h00: HCVG - Roller Lagos CP (Sub 17)
17h00: Andebol Clube de Sines - Independente FC Torrense (sub 18)

27/11/2022
11h00: HCVG - J Azeitonense (Sub 15)
15h00: HCVG - UD Vilfranquense (Sub 19)

03/12/2022
10h30: HCVG - Benjamins A - Benjamins B
15h00: HCVG - GD Sesimbra (Sub 13)
17h00: HCVG - HCP Delgada (Seniores)

04/12/2022
11h30: HCVG - GD Fabril (Escolares)

10/12/2022
15h30: HCVG - GD Fabril (Sub 17)

11/12/2022
15h00: HCVG - GD Sesimbra (Sub 15)

17/12/2022
11h00: HCVG - J Azeitonense (Sub 13)
11h00: HCVG - Criar T (Benjamins A)
16h15: HCVG - GD Fabril (Benjamins B)

Pavilhão Multiusos de Sines
Basquetebol, andebol, futsal

05/11/2022
10h00: Basquetebol | Sines Surf Clube - CD Alfarim (sub 14)

12/11/2022
15h00: Andebol | Andebol Clube de Sines - CDE Boa Água (sub 18)
H/D: Basquetebol | Atlético Basquete Clube de Santo André - SL Benfica (B)

19/11/2022
H/D: Futsal | Independentes FA - Vitória FC (Sénior Feminino)

03/12/2022
H/D: Basquetebol | Atlético Basquete Clube de Santo André - Galitos Barreiro
H/D: Futsal | Independentes FA - Portugal Cultura e Recreio (Sénior Feminino)

08/12/2022
H/D: Atlético Basquete Clube de Santo André - Futebol Clube Barreirense

10/12/2022
15h00: Andebol | Andebol Clube de Sines - Évora Andebol Clube (sub 18)
H/D: Futsal | Independentes FA vs Academia Bairro Miranda (Sénior Feminino)

Candidaturas abertas

Plataforma Comunitária GAMMA

O consórcio Start Campus, responsável pelo projeto Sines 4.0©, centro de processamento e armazenamento de dados atualmente em construção na Zona Industrial e Logística de Sines, lançou uma plataforma de apoio a projetos comunitários que visem e beneficiem os municípios de Sines e Santiago do Cacém.

No ciclo 2022-2023, a Plataforma Comunitária GAMMA tem disponível um valor de 100 mil euros para projetos nas áreas do desenvolvimento educacional, ambiente, comunidade e/ou empreendedorismo.

As candidaturas estão abertas até 15 de janeiro de 2023, no site da Start Campus (**www.startcampus.pt**).

Os projetos que cumpram os critérios serão posteriormente sujeitos a votação do público.

A Start Campus financiará um máximo de 90% dos custos elegíveis de cada projeto.

A Plataforma Comunitária GAMMA é uma iniciativa anual de investimento nas comunidades locais que são o lar das operações da Start Campus.

Novo Portal de Serviços Online

O Município de Sines dispõe de um novo canal de relacionamento com cidadãos e empresas, 24 horas por dia, sem necessidade de deslocação aos serviços.

servicosonline.sines.pt

Registe-se a aceda a serviços de:

Urbanismo e reabilitação urbana
Água e esgotos
Resíduos
Educação
Atividades económicas
Proteção civil
Via pública
Cemitério
Saúde pública e ambiente
Direitos e cidadania

Promotor

Cofinanciamento

INFORMAÇÕES ÚTEIS

CULTURA

Centro de Artes de Sines
Tel. 269 860 080
cas@mun-sines.pt
biblioteca@mun-sines.pt
arquivo@mun-sines.pt
Centro de Exposições: segunda a sábado, 12h00-18h00
Receção e Biblioteca: segunda a sexta, 10h00-18h00; sábado, 12h00-18h00
Arquivo: dias úteis, 10h00-18h00
Encerrado aos domingos

Reservas: Através do telefone do centro, até uma semana antes do espetáculo. Levantar até à véspera.

Descontos (programação regular): Estudantes, maiores de 65 anos e grupos de 10 ou mais pessoas usufruem de 25% de desconto. Portadores do Cartão Social do Munícipe, professores acompanhantes de turma e crianças de colo não pagam bilhete. Os bilhetes com desconto são pessoais e intransmissíveis e obrigam à identificação na entrada. Os descontos não são acumuláveis. A programação que não for iniciativa do Município não permite a aplicação de descontos. Mais informações no balcão do CAS.

Escola das Artes do Alentejo Litoral
Serviços Administrativos:
Tel. 269 036 778; 917 277 300
geral.eaal@gmail.com

PATRIMÓNIO

Museu de Sines
Tel. 269 860 095; museu@mun-sines.pt
Terça a domingo, incluindo feriados (exceto Natal, Ano Novo e Páscoa), 10h00-13h00 / 14h00-17h00 (no verão, o horário da tarde é 14h30-18h00)

Tesouro da Igreja de N. S. Salas
Tel. 269 860 095 (informações)
Aberto de quarta-feira a domingo (exceto Natal, Páscoa e 1.º de Janeiro) no horário 10h00-12h30 e 14h00-17h00 (no verão, o horário da tarde é 14h30-18h00)

DESPORTO

Pavilhão dos Desportos
Tel. 269 630 698
Dias úteis: 9h00-23h00; sáb., 9h00-15h00

Pavilhão Multiusos de Sines
Tel. 269 630 696
Dias úteis: 9h00-23h00; sábados: 9h00-15h00; domingos: encerrado. Aberto também quando se realizam jogos

Piscina Municipal de Sines Carlos Manafaia
Tel. 269 860 020
Dias úteis: 8h00-14h00 / 15h00-21h00; sábados: 9h00-13h00

Parque Desportivo Municipal João Martins / Campos de Ténis
Tel. 269 630 698
Parque: dias úteis, 9h00-21h00. Fins de semana: Encerrado
Campos de ténis: Dias úteis, 9h00-20h00. Fins de semana: Encerrado

LOCAIS DE DISTRIBUIÇÃO SINES EM AGENDA

SINES
Câmara Municipal de Sines | Centro de Artes de Sines | Museu de Sines | Escola das Artes do Alentejo Litoral | Junta de Freguesia de Sines | CMS - Edifício Técnico | Espaços Seniores (Jardim das Descobertas, Bairro Marítimo e Bairro 1.º de Maio) | Mercado Municipal | Piscina Municipal Carlos Manafaia | Pavilhão Multiusos de Sines | Pavilhão dos Desportos | Sines Tecnopolo | Hotel Sinerama | Hotel Veleiro | Residência Carvalho | Hotel D. Vasco | Casa do Médico | Origens Hostel | Porto de Recreio | Parque de Campismo de S. Torpes | Varanda Lavandarias | Clídis | Prosas | Livraria A das Artes

PORTO COVO
Junta de Freguesia / Posto de Turismo de Porto Covo | Serviço de Atendimento de Porto Covo | Espaço Sénior de Porto Covo | Papelaria O Correio | Porto Covo Hotel | Zé Inácio | Parque de Campismo de Porto Covo | Parque de Campismo Ilha do Pessegueiro | Refúgio da Praia

Entre outros locais
Circuito em reformulação

FACEBOOK
www.facebook.com/municipiodesines
www.facebook.com/centrodeartesdesines

MAIS INFORMAÇÕES
www.sines.pt

CÂMARA MUNICIPAL DE SINES