



SINES
~ em ~
Agenda

MAI-JUN 2017

© Bruno Simão

Companhia Nacional
de Bailado celebra
40 anos em Sines

P11



#58

maio. junho
2017

FICHA TÉCNICA

Propriedade

Câmara Municipal de Sines

Diretor

Nuno Mascarenhas

Textos, conceção gráfica e montagem

Câmara Municipal de Sines

Impressão

Gráfica Lda. - Paio Pires

Depósito legal

271057/08

Periodicidade

Bimestral

Exemplares

3000

Distribuição

Gratuita

Solicitar inserção de eventos

O material para divulgação na agenda deve ser remetido para o endereço de email ci@mun-sines.pt (UDL - Comunicação e Imagem) até ao dia 10 do mês anterior ao da sua edição. Se o dia 10 coincidir com um fim de semana ou feriado, o prazo será o dia útil anterior. A inserção de eventos é sujeita a avaliação de interesse público. Próxima edição: julho / agosto 2017.

Obter a agenda

Pode encontrar a agenda nos equipamentos públicos, comércio, etc. (ver circuito na contracapa). Se vive fora de Sines, pode solicitar-nos o envio pelo correio (tel. 269 630 665; ci@mun-sines.pt).

Alterações

O programa de iniciativas pode ser alterado por motivos imprevistos. As alterações são noticiadas nos meios eletrónicos municipais (ver endereços na contracapa).

A informação de entidades externas ao município é da sua responsabilidade.

Meses ricos e variados

A transição da primavera para o verão será vivida em Sines com um programa diversificado de iniciativas culturais, desportivas, educativas e de lazer.

Duas feiras vão dinamizar dois espaços nucleares da cidade: a Feira da Primavera – no centro histórico, em maio –, e a Feira do Mar – na Av. Vasco da Gama, em junho.

No calendário cultural, o principal destaque é o programa Em Junho Há Teatro em Sines, realizado em associação com a Mostra Internacional de Teatro de Santo André. Companhias de Portugal, Colômbia e Polónia vão apresentar as suas criações em Sines e Porto Covo.

Também, a não perder, a primeira edição da Maré de Fado – Mostra de Fado do Alentejo Litoral, a passagem da digressão dos 40 anos da Companhia Nacional de Bailado pelo Centro de Artes e mais uma presença do Festival Terras sem Sombra em Sines.

Tal como tem vindo a acontecer desde o início do ano, Sines volta a ser cenário de muitas provas desportivas de nível regional e nacional, em modalidades como a natação, o triatlo, o voleibol, a ginástica e o BTT.

Em junho, o final do ano escolar é marcado com diversas atividades, incluindo as comemorações do Dia Mundial da Criança e o espetáculo do 1.º ciclo e pré-escolar.

Usufria estas e outras iniciativas que pode conhecer na agenda.

O presidente da Câmara



Nuno Mascarenhas

5-6 MAIO

Desporto Escolar Distrital (P24)

7 MAIO

Teatro: "Filhos da Mãe" (P10)

11 MAIO

Al Berto de Voz em Voz (P14)

13-14 MAIO

Feira da Primavera (P5)

16 MAIO

Livro "Deixa o Bullying Só!" (P13)

17-20 MAIO

Maré de Fado (P7)

18-19 MAIO

Mostra «InForma» (P28)

20 MAIO

Triatlo de Sines (P24)

21 MAIO

Raid BTT Alvalade Porto Covo (P24)

Livro de Maria Teresa Palmeira (P13)

22-28 MAIO

Semana da Educação Artística (P15)

27 MAIO

Circuito Voleibol de Praia (P25)

1 JUNHO

Dia da Criança (P26)

2 JUNHO

Em Junho Há Teatro em Sines (P8)

3 JUNHO

Aniversário E. S. B.º 1.º de Maio (P29)

3-4 JUNHO

Encontro de Seleções de Voleibol (P25)

Festival Terras Sem Sombra (P30)

7 JUNHO

Nova monografia de Sines (P17)

9 JUNHO

Brincadeiras Aquáticas (P26)

Em Junho Há Teatro em Sines (P8)

11 JUNHO

Natação: Prova de Mar (P25)

13 JUNHO

Primeiras Cambalhotas (P26)

15 JUNHO

Em Junho Há Teatro em Sines (P8)

16 JUNHO

Em Junho Há Teatro em Sines (P9)

16, 17 E 18 JUNHO

Feira do Mar (P6)

17 JUNHO

EAAL: Audição de verão (P19)

23 JUNHO

Espectáculo final 1.º ciclo / PE (P27)

Em Junho Há Teatro em Sines (P8)

24-25 JUNHO

Taça de Portugal de Ginástica (P25)

28 JUNHO

C.ª Nacional de Bailado: Filme (P11)

30 JUNHO / 1 JULHO

Biblioteca Fora de Horas (P13)

1 JULHO

C.ª Nacional de Bailado: Espectáculo (P11)

13 e 14 de maio

Feira da Primavera 2017

> Centro histórico de Sines | 10h00 às 00h00 (13 de maio); 10h00 às 20h00 (14 de maio) | Entrada livre | Org. Câmara Municipal de Sines. Parceiros: Junta de Freguesia de Sines, Escola das Artes do Alentejo Litoral

As cores e os cheiros da primavera chegam ao centro histórico de Sines na edição 2017 da Feira da Primavera. O mercado tradicional conta com cerca de 80 expositores de produtos regionais e artesanato. No programa de animação, destaque para sessões de teatro de marionetas, workshops verdes, dança e concertos. No Castelo de Sines, será montado um parque de jogos, com vários desafios para as famílias. Programa completo em sines.pt e desdobrável próprio.



16, 17 e 18 de junho

Feira do Mar

> Av. Vasco da Gama | Org. Sines Tecnopolo / Câmara Municipal de Sines |
Programa: www.feiradomar.org

O Sines Tecnopolo e a Câmara Municipal de Sines, em parceria com outras entidades, organizam a 2.ª edição da Feira do Mar, simultaneamente uma conferência, uma mostra profissional, várias atividades lúdicas gratuitas e um concurso de artes plásticas (Onda de Arte). A Feira do Mar reunirá num mesmo espaço e num mesmo tempo vários atores ligados à economia do mar, dando visibilidade ao seu trabalho, mas sobretudo promovendo o cruzamento de diferentes abordagens, fonte de inovação. Este evento será parte de um contributo deste território e dos seus agentes para a concretização de um desígnio nacional. Nota: A Feira do Mar inclui também este ano o torneio de futebol de praia Brinca na Areia.



17 a 20 de maio

Maré de Fado

Mostra de Fado do Alentejo Litoral

> Ver locais abaixo | Bilhetes 5 euros (à venda nos Bombeiros Voluntários, Sociedade Columbófila, Toca do Zorro e Petisqueira Primo Xico - Porto Covo) | Coprodução Associação Humanitária de Bombeiros Voluntários de Sines, Câmara Municipal de Sines e agência D-Partamento

17: HÁ FADO NO MUSEU

Com Luís Saturnino, Mafalda Vasques e Nuno Amaro

> Museu de Sines | 21h30

18: A CAPELA E O FADO

Com Joana Luz, Fábio Veríssimo e Maria Mirra

> Capela da Misericórdia | 21h30

19: O FADO DA NOSSA GENTE

Anfitrião André Baptista, com Armando Casal, Carolina Bila, Eva Zambujo, Lucília Costa e Marina Rodrigues

> Centro de Artes de Sines - Auditório | 21h30

20: HÁ FESTA NO SALÃO

Convidada especial

DIAMANTINA, com André Baptista, Armando Casal, Carolina Bila, Eva Zambujo, Joana Luz, Lucília Costa, Luís Saturnino, Mafalda Vasques, Maria Mirra, Marina Rodrigues, Nuno Amaro

> Salão Nobre dos Bombeiros Voluntários de Sines | 21h30



Músicos

Fernando Vicente (guitarra portuguesa), Carlos Silva (viola) e Gonçalo Cercas (baixo)

Direção artística

Carlos Silva



KATARZYNA CHMURA CEGIELKOWSKA

Água de Lágrimas

2 a 23 de junho

Em Junho Há Teatro em Sines

No âmbito da 18.ª Mostra Internacional de Teatro de Santo André

> *Parceria Câmara Municipal de Sines / Ajagato*

:: ESPETÁCULOS EM SINES

> *Centro de Artes de Sines - Auditório | 21h30 | Bilhetes 5 euros*

2 de junho

"BambaVambaWamba", pela ESTE - Estação Teatral

Uma reflexão dramática sobre a memória histórica. A partir da figura de Bamba, rei lendário da Península Ibérica visigótica.

9 de junho

"Manú", pela Casa del Silencio (Colômbia)

Espectáculo de teatro físico e visual sobre Manú, soldado marcado pela guerra que apenas deseja voltar a casa e reencontrar o seu amor.

16 de junho

"Ano da Morte de Ricardo Reis", pel'A Barraca

O clássico de José Saramago inspirado em Ricardo Reis, heterónimo de Fernando Pessoa, é transposto para o palco por Helder Mateus da Costa.

23 de junho

"Agua de Lagrimas", pelo Warsaw Mime Center (Polónia)

Um "thriller" sem palavras. Através da linguagem da mímica, conta-se a história de um mestre perfumero e do seu misterioso assistente.

:: ESPETÁCULOS EM PORTO COVO

> Largo Marquês de Pombal | Entrada livre

15 de junho

"Exploradores da Serra", pelo Teatro de Montemuro

Uma narrativa divertida em que o conflito gira à volta das riquezas da Serra do Caramulo e do interesse que os forasteiros nelas depositam.

Ano da Morte de Ricardo Reis



7 de maio

Teatro: «Filhos das Mães» de Martim Pedroso & Nova Companhia

> CAS - Auditório | 17h00 | Bilhete 10 euros | M/16 | Coprodução S. Luiz Teatro Municipal | Rivoli Teatro Municipal e projeto apoiado por República Portuguesa | Cultura / DGArtes - Direção-Geral das Artes e Fundação GDA

ALÍPIO PADILHA



"Filhos das Mães" é o espetáculo subsequente a "Consegues Ver os Teus Pés?", uma ideia original de Flávia Gusmão para seis atrizes grávidas, que estreou no Teatro Taborda em maio de 2014, sob direção de Martim Pedroso e produção da Nova Companhia. Se o primeiro espetáculo era uma divagação sobre como o estado gestacional influi direta e indiretamente na representação de seis atrizes grávidas, o espetáculo que se segue ("Filhos das Mães") é, agora com os filhos todos nascidos, um monumento poético e político à filiação e responsabilidade. Como é que as mesmas atrizes se posicionam no teatro após a experiência de serem mães? O que é que os filhos acrescentam a estas mães?

Interpretação e co-criação: Flávia Gusmão, Joana Seixas, Katrin Kaasa, Rita Calçada Bastos e Vera Kolodzig

28 de junho e 1 de julho

Companhia Nacional de Bailado

Digressão nacional dos 40 anos

> Centro de Artes de Sines - Auditório | Apoio Direção Regional de Cultura do Alentejo



REPÚBLICA
PORTUGUESA

CULTURA

DRC ALENTEJO

28 de junho

FILME: NO ESCURO DO CINEMA DESCALÇOS OS SAPATOS

> Às 21h30 | Entrada gratuita mediante reserva de bilhete

CLÁUDIA VAREJÃO

A realizadora Cláudia Varejão e a sua assistente de som Adriana Bolito acompanharam a CNB durante doze meses, recolhendo as imagens que fazem parte deste documentário, onde se mostra que "dançar, mais do que uma profissão, é um modo de vida".

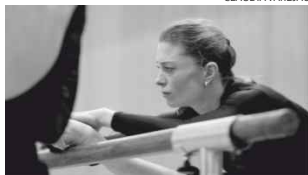

1 de julho

ESPETÁCULO: A PERNA ESQUERDA DE TCHAIKOVSKI

> Às 21h30 | Bilhete 10 euros

BRUNO SIMÃO

Espetáculo para Barbora Hruskova, uma bailarina que chega ao fim da carreira. Uma criação de Tiago Rodrigues e Mário Laginha, em colaboração com a bailarina, que traduz para o palco "esse momento definitivo dum corpo que está prestes a abandonar a dança". Um espetáculo que mostra "a disciplina militar" que está por trás da "beleza etérea do ballet", mas também "o prazer que resulta da escalada extenuante a cumes inacessíveis". Em palco, estarão **Barbora Hruskova** e **Mário Laginha**.



Até 21 de maio

Exposições CAS

> CAS – Centro de Exposições | Dias úteis, 14h00-20h00; sábados, domingos e feriados: 14h30-20h00 | Entrada livre

:: Sines: Logística à Beira-Mar

Concurso Prémio Universidades Trienal de Lisboa Millennium bcp

> Org. Trienal de Arquitetura de Lisboa. Apoio CMS

Exposição sobre a relação entre a cidade e a componente industrial e logística de Sines. Corresponde a um momento de reunião dos trabalhos académicos desenvolvidos por estudantes e professores de 18 cursos de arquitetura e de arquitetura paisagista, no âmbito do Concurso Prémio Universidades Trienal de Lisboa Millennium bcp. Após apresentação na Trienal de Arquitetura de Lisboa 2016, está agora ao Centro de Artes de Sines.



:: Sines'Cópio 360°

A estratégia do território na imagem da cidade

> Org. mpt / Câmara Municipal de Sines

Sines'Cópio 360° deriva de cinescópio, o tubo onde se forma a imagem dos recetores de televisão. Tal como num cinescópio, a exposição pretende projetar, no imaginário dos visitantes, a imagem póster dos diversos lugares a desenhar em Sines. Neste espaço expositivo, está patente o processo de elaboração dos planos e projetos, bem como as principais intervenções urbanas a efetivar no desenho do território que se projeta. Por entre excertos de escrita e traços de desenho retirados dos estudos de mobilidade e acessibilidade para todos, da carta de qualificação do espaço público e dos projetos em curso para o espaço público, Sines'Cópio dá uma visão 360° da futura cidade de Sines.



16 de maio

Apresentação do livro "Deixa o Bullying Só!"

> Escolas do concelho | Para alunos do 1.º ciclo

Projeto de alerta e de prevenção do bullying em contexto escolar, da autoria do músico João Só. Inclui quatro histórias em banda desenhada, sob quatro perspetivas: a do/a agressor/a, a da vítima, a das testemunhas e a perspetiva virtual (cyberbullying).



21 de maio

Lançamento do livro "Alentejo meu Poema", de Maria Teresa Palmeira

> CAS – Auditório | 14h00 | Público em geral

Maria Teresa Palmeira lança o seu quinto livro, com poesia e prosa.

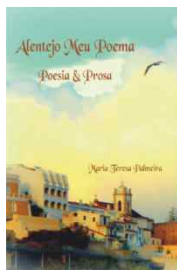

Noite de 30 de junho para 1 de julho

Biblioteca Fora de Horas Uma Noite na Casa dos Livros

> CAS – Biblioteca | 21h00-10h00 | Crianças 7-10 anos | Inscrições até 27 de junho (máx. 25 crianças), mediante preenchimento de ficha de inscrição e autorização dos encarregados de educação, no balcão de atendimento do CAS

Segunda edição de uma iniciativa criada com o intuito de formar leitores desde tenra idade e aproximar as crianças do mundo mágico dos livros e da leitura.

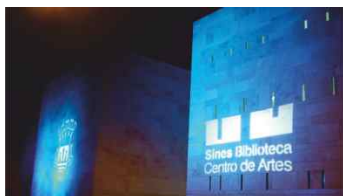

11 de maio

Al Berto de Voz em Voz

> CAS – Biblioteca (átrio) | Para público em geral



A Biblioteca associa-se às comemorações dos 20 anos da morte de Al Berto convidando a comunidade a participar numa leitura espontânea de excertos da obra do poeta.

Maio / junho

Atividades de continuidade

Hora do conto

> CAS - Biblioteca | Para pré-escolar e 1.º ciclo | Mediante marcação

Conta-me histórias... daquilo que eu não li

> Estabelecimentos de ensino | Para 2.º e 3.º ciclos do ensino básico e ensino secundário | Mediante marcação

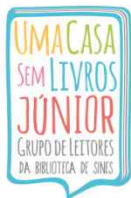

Grupo de leitores: Uma Casa Sem Livros Júnior (*)

> CAS – Biblioteca | Para crianças 7-10 anos | Sessão a 13 de maio, às 16h00 | Gratuito

Grupo de leitores: Uma Casa Sem Livros - Adultos (*)

> CAS - Cafeteria | Datas a agendar (habitualmente na última quarta-feira do mês) | 18h30 | Gratuito



(*) Inscrições e informações: biblioteca @mun-sines.pt | Tel. 269 860 080

22 a 28 de maio

Semana da Educação Artística '17

> Para mediadores culturais, técnicos de saúde, professores, educadores de infância, auxiliares de ação educativa, técnicos de serviços educativos, animadores socioculturais, pais e a todos os interessados.

Seguindo os princípios da Semana da Educação Artística instituída pela UNESCO em 2012, o Centro de Artes de Sines, através do Serviço Educativo e Cultural, apresenta em 2017 a 6.ª edição da Semana da Educação Artística. Este ano, a abordagem será diferente, de maior proximidade, mais prática e sensorial.

Porque a educação não deve residir só nas escolas e as artes não devem viver fechadas em galerias e palcos. Porque o desenvolvimento do ser humano é um vasto mar e existe toda uma rede de elementos potenciadores da aprendizagem, este ano será o MAR o elemento que convidará as áreas artísticas e mostrará que todas as áreas do conhecimento e do saber deverão caminhar lado a lado e que juntas contribuirão para o desenvolvimento completo e harmonioso do indivíduo, tornando-o mais atento, ativo, crítico e criativo.



INICIATIVAS CONFIRMADAS

Apresentação dos alunos dos Ateliês de Movimento e Dança

> 28 de maio | 17h30 | Auditório do CAS

Exposição projeto Mar & Arte | Trabalhos dos alunos participantes

> 24 e 25 de maio | CAS

:: Programa completo a divulgar brevemente

Maio / Junho

Visitas-ateliês a exposições

“Sines: Logística à Beira-Mar” e “Sines'Cópio 360º”

> CAS - Centro de Exposições | Para todos os públicos (visita adaptada às especificidades do grupo (mín. 5 pessoas) | Dur. 1h | Mediante marcação

A arquitetura e o urbanismo são uma aventura, um mundo que cativa pequenos e graúdos. Para auxiliar os visitantes, existirão ao dispor um kit e um roteiro pedagógico, elementos facilitadores de compreensão e de aproximação às artes. Marque a sua visita e, com a ajuda da equipa do Serviço Educativo e Cultural o CAS, descubra, projete e construa.



Maio / Junho

Projetos de continuidade

- :: Experiência DESLOCAR – Uma aula no CAS
- :: Movimento e Dança
- :: Pré(CAS) - Pré-escolar no CAS
- :: Visit'Arte
- :: Mar & Arte para o 1.º Ciclo e Pré-Escolar
- :: Geração Multimédia
- :: Percursos Culturais



Inscrições abertas

Ateliês de Movimento e Dança

Os Ateliês de Movimento e Dança propõem aos alunos um percurso para a descoberta do corpo, do movimento e das potencialidades expressivas e criativas. Ateliês dinamizados por Ana Pontes para idades a partir dos 4 anos (crianças e adultos). Mais informações e inscrições no balcão do Centro de Artes.



7 de junho

Apresentação da nova monografia de Sines: «Sines, a Terra e o Mar»

> Local e hora a definir

Esta obra traz ao grande público, aos estudantes e aos investigadores uma história de Sines atualizada e abrangente, desde a pré-história a 1971. O foral de 1512 é reeditado em versão fac-similada, num volume autónomo.



Maio / junho

Documentário “Comissões de Moradores de Sines”

> Coletividades do concelho | Mediante marcação

O Arquivo e a equipa de Diogo Vilhena e António Campos, em colaboração com o IHC / Universidade Nova de Lisboa e sob a égide do programa Tradições da EDP, apresentam os resultados da investigação e reunião de testemunhos e tradições.

CT PCP SINES



Apoio



9 de junho

Conheça o Arquivo

> Para público em geral, investigadores e estudantes

Para assinalar o Dia Internacional dos Arquivos, o Arquivo abre as suas portas. Inscrições para visitas guiadas: arquivo@mun-sines.pt.



Maio / Junho

Atividades de continuidade

Continuam a decorrer as atividades **Visitas Guiadas**, **Arquivista por um Dia**, **Documento do Mês** e **Mosaico das Memórias de Sines**.

Marcações e informações: Tel. 269 860 090; arquivo@mun-sines.pt

Em exposição

Memórias da Praia de São Torpes

Lugar Mítico da Arqueologia Portuguesa

> *Museu de Sines | Parceria entre o Museu Nacional de Arqueologia / Direção-Geral do Património Cultural e o Museu de Sines / Câmara Municipal de Sines. Apoio: EDP Produção - Programa Tradições*

Depois de ter sido vista por milhares de visitantes durante a sua estada no Mosteiro dos Jerónimos, em Lisboa, a exposição dedicada à Praia de São Torpes já está em Sines.

A praia de São Torpes é um lugar destacado na história da arqueologia portuguesa, desde que, no dia 7 de junho de 1591, aí foi escavado um monumento funerário tido como o túmulo deste mártir dos primeiros tempos do Cristianismo.

O cuidado posto na descrição dos trabalhos, do sítio e dos objetos encontrados, assim como no acondicionamento, transporte e posterior exposição aos devotos das relíquias fazem deste um dos mais importantes momentos percursos da arqueologia portuguesa.

Ao longo dos tempos por ali passaram alguns dos mais importantes arqueólogos portugueses, mantendo vivo o interesse pelo local, ao mesmo tempo que se iam descobrindo outros valores únicos daquela costa: as suas jangadas de canas, a paisagem com os seus diversos ecossistemas (integrada no Parque Natural do Sudoeste Alentejano e Costa Vicentina), o património imaterial e até o industrial.



Apoio





Junho

Audições de verão

A solo e em conjunto, alunos dos agrupamentos escolares de Sines, Santo André, Santiago do Cacém, Colos, Odemira e Grândola, sobem ao palco. As audições envolvem jovens músicos oriundos dos quatro concelhos abrangidos pela Escola das Artes do Alentejo Litoral.

:: AUDIÇÃO DE SINES

17 de junho, 16h00, Centro de Artes de Sines

Ano letivo 2017/2018

Novas inscrições | Cursos jovens e adultos

Uma abordagem intuitiva da música, aprendendo como se de uma nova língua se tratasse:

Regime Articulado: até 31 de maio

Curso de Iniciação: até 15 de julho

Regime Livre / Oficinas: todo o ano

Regime Livre / Musicoterapia: todo o ano



ESCOLA DAS ARTES
DO ALENTEJO LITORAL

TEATRO DO MAR

16, 17, 18 e 19 de maio

À do Teatro Visitas encenadas à sede do Teatro do Mar

> *Horário a definir (várias sessões diárias) | Atividade para as escolas básicas do concelho, em colaboração com o Serviço Educativo do Centro de Artes de Sines*

Visitas encenadas aos bastidores da atividade artística do Teatro do Mar, de uma forma lúdica e interativa. Com base no conceito de *edutainment* (educação + entretenimento), a companhia pretende proporcionar uma experiência de acesso direto ao universo laboral associado ao teatro, não só na sua dimensão artística, mas realçando a dimensão complexa das interações entre os profissionais e respetivas áreas de trabalho.



LIVRARIA A DAS ARTES



Maio / Junho

Atividades da livraria A das Artes

- > **2-31 de maio:** Exposição «Perspectivas», azulejos de Veralucy
- > **3-30 de junho:** Exposição de pintura de Nuno Franco
- > **4 e 25 de junho (11h00):** Contos infantis: Histórias em Ação
- > **12 de junho (18h00):** Apresentação do livro "Sexo 20", de Santos Fernando

Até 3 de julho

Exposições do CCEN

> Centro Cultural Emmerico Nunes | Terça a domingo, 14h00-18h00

"Entre o céu e outras loucuras", de Rui Effe

> Sala Emmerico Nunes e Sala das Índias

O acontecimento poético e o corpo do sujeito, o tempo e a espera vivido num quarto de hospital resultou nesta exposição concebida e apoiada pelo seu pai num período de conquistas e perdas.

Rui Effe
Entre o céu
e outras
loucuras

Instalação "Blind Light": Luz cega de I.M.B.T.

> Sala Beco do Pé Piolho

A natureza como fonte de inspiração e as palavras-chave Luz e Movimento direcionaram uma pesquisa sobre luz baseada na identificação e revelação de diversos eventos de luz natural.

Da terra II...

> Sala do Bar

Trabalhos dos alunos do Curso Vocacional (Cerâmica Criativa) do Agrupamento de Escolas de Cercal do Alentejo.



Inscrições abertas

VIII Valores do Sítio de Sines

O Centro Cultural Emmerico Nunes abriu as inscrições para mais uma edição do seu projeto dedicado a incentivar a criação artística local. Inscrições até 2 de outubro e entrega de trabalhos até 23 de outubro.



Maio / Junho

Calendário desportivo

1 de maio

Andebol (infantis): ACS x Q. Nova.
Pavilhão Multiusos, 11h00

5 e 6 de maio

Futebol (benjamins 11): VGAC x
União S. C. Sintético Estádio
Municipal, 9h30

Futebol (infantis): VGAC x Pegões.
Sintético Estádio Municipal, 11h00

Futebol (veteranos): VGAC x P.
Milfontes. Sintético Estádio
Municipal, 18h00

7 de maio

Andebol (infantis): ACS x P. Frades.
Pavilhão Multiusos, 10h00

Hóquei (escolares): HCVG x
Sesimbra. Pavilhão dos Desportos,
11h00

Futsal (juvenis): IFA x A. Trabalho.
Pavilhão Multiusos, 15h00

Andebol (seniores): ACS x Loures.
Pavilhão Multiusos, 16h00

Futebol (seniores): VGAC x B. M.
Almada. Estádio Municipal, 16h00

Futsal (iniciados): IFA x V. Azeitão.
Pavilhão Multiusos, 17h00

13 de maio

Futebol (benjamins 10): VGAC x
Grandolense. Sintético Estádio
Municipal, 10h30

Andebol (infantis): ACS x A.
Moinho A. Pavilhão Multiusos,
11h00

Futsal (iniciados): IFA x
Grandolafoot. Pavilhão
Multiusos, 15h00

Futebol (juniores): VGAC x C.
Caparica. Sintético Estádio
Municipal, 17h00

14 de maio

Futebol (iniciados): VGAC x
Amora. Sintético Estádio
Municipal, 10h30

Andebol (infantis): ACS x Vitória.
Pavilhão Multiusos, 11h00

Andebol (iniciadas): ACS x
Almoçageme. Pavilhão
Multiusos, 16h00

20 de maio

Futebol (benjamins 11): VGAC x
Sesimbra. Sintético Estádio
Municipal, 10h30

Futsal (juvenis): IFA x S.
Francisco. Pavilhão Multiusos,
15h00

DESPORTO



Andebol (seniores): ACS x P. Manuel. Pavilhão Multusos, 17h00

Hóquei (seniores): HCVG x Biblioteca. Pavilhão dos Desportos, 18h00

21 de maio

Hóquei (benjamins): HCVG x Sesimbra. Pavilhão dos Desportos, 12h00

Futebol (seniores): VGAC x Alfirim. Estádio Municipal, 17h00

27 de maio

Futsal (iniciados): IFA x Est. Setúbal. Pavilhão Multusos, 15h00

3 de junho

Futebol (benjamins 10): VGAC x Luvas Pretas. Sintético Estádio Municipal, 10h30

Futebol (veteranos): VGAC x R. S. Teotónio. Sintético Estádio Municipal, 18h00

Hóquei (seniores): HCVG x Marinhense. Pavilhão dos Desportos, 18h00

10 de junho

Andebol (seniores): ACS x Alverca. Pavilhão Multusos, 17h00

17 de junho

Futebol (veteranos): VGAC x S. Viana. Sintético Estádio Municipal, 18h00



PAULA SILVA

Maio / Junho

Eventos desportivos | Destaques

5 e 6 de maio

Desporto Escolar Distrital

> *Ver informação própria*

20 de maio

Triatlo de Sines | Campeonato Nacional Individual + Prova Aberta

> Av. Vasco da Gama / Praia Vasco da Gama | 14h30 (prova aberta), 16h00 (campeonato nacional) | Org. Federação Portuguesa de Triatlo. Apoio CMS

21 de maio

**19.ª Edição Raid BTT Alvalade-Porto Covo
Crédito Agrícola Costa Azul**

> Partida de Alvalade: 9h00 | Chegada ao Largo Marquês de Pombal - Porto Covo (previsão): 11h00 | Org. BTT Alvaladense. Apoio Câmara Municipal de Sines

27 de maio

Etapas do Circuito Regional do Alentejo e Algarve de Voleibol de Praia

> Praia Vasco da Gama | 10h00 | Org. Ginásio Clube de Sines / AVAL - Associação de Voleibol do Alentejo e Algarve. Colaboração CMS

3 e 4 de junho

Taça Aniversário e Encontro de Seleções de Voleibol

> Pavilhão Multiusos de Sines | Org. Ginásio Clube de Sines / AVAL - Associação de Voleibol do Alentejo e Algarve. Colaboração CMS

11 de junho

Natação: 14.ª Prova de Mar Baía de Sines

> Praia Vasco da Gama | 10h00 | Org. Clube de Natação do Litoral Alentejano / ANAlentejo

24 e 25 de junho

Taça de Portugal de Ginástica

> Pavilhão Multiusos de Sines | Org. Federação de Ginástica de Portugal / Academia de Ginástica de Sines. Apoio CMS



Junho

Mês da Criança e da Educação



1 de junho

Dia da Criança

> Local a definir | Para todas as crianças do pré-escolar público, IPSS e privados, e todos os alunos do 1.º ciclo do concelho de Sines

É dia de brincar, de rir e de divertimentos para as nossas crianças. Um programa com atividades lúdicas e muita diversão.

9 de junho

Brincadeiras Aquáticas

> Piscina Municipal Carlos Manafáia | Para alunos do pré-escolar público, IPSS e privados

Atividade desenvolvida no âmbito do Programa de Expressão Físico-Motora no bloco da natação. Apenas para as crianças que usufruem deste bloco no 3.º período.



13 de junho

Primeiras Cambalhotas

> Local a definir | Para todos os alunos do pré-escolar público, IPSS e privados

Atividade desenvolvida no âmbito do Programa de Expressão Físico-Motora no bloco da motricidade.





23 de junho

Espetáculo final do 1.º ciclo e pré escolar: "Vida de Lontra", de Margarida Fonseca Santos

> *Pavilhão Multiusos de Sines | Org. Câmara Municipal de Sines, em parceria com o Agrupamento de Escolas de Sines e colaboração do Teatro do Mar e da Escola de Artes do Alentejo Litoral*

Projeto que envolve todos os alunos de 1.º ciclo e pré-escolar da rede de escolas públicas (cerca de 900 crianças). A CMS convidou a reconhecida autora Margarida Fonseca Santos a escrever uma história para o projeto final. Aceite o desafio, surge "Vida de Lontra".

Inscrições

Férias Ativas - Verão 2017

DESTINATÁRIOS

Participantes: 6-14 anos

Voluntários: 15-21 anos

INSCRIÇÕES

Data: 15 a 19 de maio

Local: Pavilhão dos Desportos

Limite: 252 crianças

Custo: *A definir*

REALIZAÇÃO DAS FÉRIAS

Data: 26 de junho a 7 de julho

Horário: 9h00-12h30 / 14h30-17h30

Atividades: desporto, cultura, ateliê artístico, ateliê ambiental, jogos aquáticos, praia



18 e 19 de maio

InForma - Mostra de Educação, Formação e Emprego

> *Academia das Energias (ZIL 2) | 10h00-19h00 | Org. CLDS 3G Viver + Sines / Câmara Municipal de Sines / Sines Tecnopolo*

Área expositiva, conferências, debates, demonstrações, formações, testemunhos de percursos de sucesso. Pistas e ferramentas para encontrar emprego e para estar mais preparado para o mercado laboral.



Maio / Junho

Imigrantes e interculturalidade

Atividades da Associação Caboverdiana

> *Sede da Associação Caboverdiana (Bairro Amílcar Cabral)*



> **3 de maio:** Início do curso de iniciação ao português para estrangeiros NPT

> **6 de maio (9h00-13h00):** Workshop Marketing 360º (inscrições na associação)

> **17 de maio (15h00):** Inauguração do projeto Ocupacit@, para inclusão de crianças e jovens imigrantes

> **27 de maio (11h00-19h00):** Workshop

de Dança e Percussão do Oeste de África

> **16 de Junho (16h00):** Celebração do Dia da Criança Africana, com lanche e atividades lúdicas para filhos de sócios/as

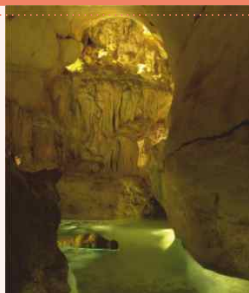

DR



DR

MAIO / JUNHO: PASSEIO DA PRIMAVERA IDADE+

Nos dias **21 e 23 de maio** e nos dias **2 e 4 de junho**, a Câmara Municipal organiza passeios para munícipes com 60 ou mais anos (exceção para acompanhantes com mais de 55 anos) às grutas da Moeda de São Mamede e à vila da Nazaré. Mais informações em programa próprio.

3 de junho

8.º Aniversário do Espaço Sénior do Bairro Marítimo

> *Espaço Sénior do Bairro Marítimo* | 15h00 |
Org. Câmara Municipal de Sines



Com animação musical de Paulo das Vacas e exposição dos trabalhos realizados pelas alunas que frequentaram o ateliê de pintura a óleo com a prof.ª Madalena Palminha.

Maio / Junho

Atividades da Associação Prosas

- > **6 de maio:** «Um dia na Vidigueira»
- > **20 de maio:** Participação na 9.ª Feira Sénior Geração Mais - Grândola
- > **27 de maio:** Participação no XVI Encontro Nacional de Universidades Seniores - Aljustrel
- > **7 de junho:** Festa de final de ano letivo
- > **Junho (1.ª quinzena):** "Conhecer Sines"
- > **Junho (2.ª quinzena):** Viagem de final de ano letivo - 3 dias no Porto

PROSAS
PROJECTO SÉNIOR DE ARTES
E SABERES DE SINES



3 e 4 de junho

Festival Terras sem Sombra

> Org. Departamento do Património Histórico e Artístico da Diocese de Beja. Apoio Câmara Municipal de Sines

3 JUN: Visita guiada ao Castelo, orientada por José António Falcão

> Ponto de encontro: Igreja Matriz | 14h30-17h30 | Participação livre

**3 JUN: Concerto: As Afinidades Electivas: Mozart & Beethoven
Pelo JW[ENSEMBLE & Enrique Bagaria**

> Igreja Matriz | 21h30 | Entrada gratuita, sujeita à capacidade da igreja.
Não há reserva de lugares

4 JUN: Salvaguarda da Biodiversidade: No limiar entre o Atlântico e o Mediterrâneo: À Descoberta dos Monges Eremitas da Junqueira

> Ponto de encontro a definir | 10h00 | Participação livre

Mais informações

www.festivalterrassemsonsombra.pt | Tel. 962 414 521 | dpdb@sapo.pt

INFORMAÇÕES ÚTEIS

CULTURA

Centro de Artes de Sines

Tel. 269 860 080

cas@mun-sines.pt

biblioteca@mun-sines.pt

arquivo@mun-sines.pt

Biblioteca: terça a sexta, 10h00-20h00,
sábado e segunda, 14h30-20h00;

C. Exposições: dias úteis, 14h00-20h00;
sábados, domingos e feriados: 14h30-
20h00

Arquivo: dias úteis, 10h00-18h00

Reservas: Através do telefone do centro,
até uma semana antes do espetáculo.
Levantar até à véspera.

Descontos (programação regular):

Estudantes, maiores de 65 anos e grupos
de 10 ou mais pessoas usufruem de 25% de
desconto. Portadores do Cartão Social do
Município, professores acompanhantes de
turma e crianças de colo não pagam
bilhete. Os bilhetes com desconto são
pessoais e intransmissíveis e obrigam à
identificação na entrada. Os descontos
não são acumuláveis. A programação que
não for iniciativa do Município não permite
a aplicação de descontos. Mais
informações no balcão do CAS.

Escola das Artes do Alentejo Litoral

Serviços Administrativos:

Tel. 269 182 523; 917 277 300

geral.eaal@gmail.com

Centro Cultural Emmerico Nunes

Tel. 91 4827713; 269 084 574

ccemmericonunes@gmail.com

Terça a domingo, 14h00-18h00

PATRIMÓNIO

Museu de Sines | Casa de Vasco da Gama

Tel. 269 632 237 | museu@mun-sines.pt

Terça a domingo, incluindo feriados (exceto
Natal, Ano Novo e Páscoa), 10h00-13h00 /
14h00-17h00 (no verão, o horário da tarde é
14h30-18h00)

Laboratório de Memória do Mar

Visitável mediante marcação através do
telefone do Museu de Sines.

Tesouro da Igreja de N. S. Salas

Tel. 269 632 237 (Museu)

dphadb@sapo.pt

Aberto aos fins de semana (exceto Natal,
Ano Novo e Páscoa), 10h00-12h30 / 14h00-
17h00 (no verão, o horário da tarde é 14h30-
18h00)

DESPORTO

Pavilhão dos Desportos

Tel. 269 630 698

Dias úteis, 9h00-23h00; sáb., 9h00-15h00

Pavilhão Multiusos de Sines

Tel. 269 630 696

Dias úteis: 9h00-23h00; sábados: 9h00-
15h00; domingos: encerrado. Aberto
noutros horários quando se realizam jogos

Piscina Municipal de Sines Carlos Manafia

Tel. 269 860 020

Dias úteis: 8h00-14h00 / 15h00-21h00;

Sábados: 9h00-13h00

Parque Desportivo Municipal João Martins / Campos de Ténis

Tel. 269 630 698

Parque: dias úteis, 9h00-21h00. Fins-de-
semana: Encerrado

Campos de ténis: Dias úteis, 9h00-20h00.

Fins-de-semana: Encerrado

LOCAIS DE DISTRIBUIÇÃO SINES EM AGENDA

SINES

Câmara Municipal de Sines | Centro de Artes de Sines | Escola das Artes do Alentejo Litoral | Piscina Municipal Carlos Manafaia | Junta de Freguesia de Sines | CMS - Edifício Técnico | CMS - DOMSU | Espaços Seniores | Pavilhão dos Desportos | Museu de Sines | Casa da Juventude | Mercado Municipal | Sines Tecnopolo | Centro Cultural Emmerico Nunes | Hotel Sinerama | Hotel Veleiro | Residencial Búzio | Residência Carvalho | Hotel D. Vasco | Porto de Recreio | Bar A. M. Baixa de São Pedro | Intermarché | Pastelaria Vela D'Ouro | Ginásio Kalorias | Café Curto Circuito | Padarias Grão D'Ouro (1.º Maio e J. Fialho) | Padaria / Pastelaria Panificadora de St.º André do (1.º de Maio e J. Fialho) | Clídis | Cemetra | Policlínica de Sines | Sineshopping - Pizzaria Cosa Nostra | Pastelaria Vasco da Gama | Pastelaria Figueiredo & Irmãos | Pastelaria Cores e Sabores | Ponto d'Encontro | Pastelaria Oliveira | Literatus | Pastelaria Queijadinha | Snack-bar O Petisco | A das Artes | Café O Farol | Clube Náutico | Rest. Trinca-Espinhas | Toca do Zorro | Rest. Arte & Sal | Casa do Médico | Cabeleireiro Teresinha | O Sítio | N.º 6 Bar | A Talha | Rest. Estrela do Norte | Pastelaria Serra Mel | O Beicinho | Snack-bar Arco-Íris | Lavandaria Varanda | Snack-bar Versus | Bom Remédio Café | Origins Hostel | Chaminé's

PORTO COVO

Junta de Freguesia de Porto Covo | Posto de Turismo de Porto Covo | Serviço de Atendimento de Porto Covo | Espaço Sénior de Porto Covo | Papelaria O Correio | Gelataria O Marquês | Cervejaria-Marisqueira O Marquês | Porto Covo Hotel | Zé Inácio (alojamento local) | Parque de Campismo de Porto Covo | Parque de Campismo Ilha do Pessegueiro | Refúgio da Praia | Pizzaria La Bella Vita | Snack-Bar À da Patrícia | Pérola de Porto Covo | A Cantarinha

SANTIAGO DO CACÉM

Pastelaria Serra | Pastelaria Oui | Pastelaria Esplanada | Albergaria D. Nuno | Residencial Gabriel

SANTO ANDRÉ

Croissanteria Akidoce | Hotel Vila Park | Hotel Monte da Lezíria | Pastelaria Mil Doces | Ponto Azul | Terminal Rodoviário



FACEBOOK

www.facebook.com/municipiodesines
www.facebook.com/centrodeartesdesines

MAIS INFORMAÇÕES

www.sines.pt



CÂMARA MUNICIPAL DE SINES