



SINES

~ em ~

Agenda

Dona Joana, pescadora,
fotografada por Filipe
Branquinho. Uma das obras
a ver em «4 Fotógrafos de
Moçambique», exposição
integrada no projeto
Verão Arte Contemporânea
em Sines. P6



2016



#53

julho. agosto
2016

FICHA TÉCNICA

Propriedade

Câmara Municipal de Sines

Diretor

Nuno Mascarenhas

Textos, conceção gráfica e montagem

Câmara Municipal de Sines

Impressão

Gráfica Lda. - Paio Pires

Depósito legal

271057/08

Periodicidade

Bimestral

Exemplares

4000

Distribuição

Gratuita

Solicitar inserção de eventos

O material para divulgação na agenda deve ser remetido para o endereço de email sidi@mun-sines.pt (Serviço de Informação, Divulgação e Imagem) até ao dia 10 do mês anterior ao da sua edição. Se o dia 10 coincidir com um fim de semana ou feriado, o prazo será o dia útil anterior. A inserção de eventos é sujeita a avaliação de interesse público. Próxima edição: setembro / outubro de 2016.

Obter a agenda

Pode encontrar a agenda nos equipamentos públicos, comércio, etc. (ver circuito na contracapa). Se vive fora de Sines, pode solicitar-nos o envio pelo correio (tel. 269 630 665; sidi@mun-sines.pt).

Alterações

O programa de iniciativas pode ser alterado por motivos imprevistos. As alterações são noticiadas nos meios eletrónicos municipais (ver endereços na contracapa).

A informação de entidades externas ao município é da sua responsabilidade.

Verão generoso

O verão chega a Sines e a Porto Covo com dias cheios não apenas de sol e maresia, mas também de atividades e programação para desfrutar em família e com os amigos.

Em julho e agosto realizam-se duas iniciativas que atraem milhares de visitantes a Sines. O Festival Músicas do Mundo, de 22 a 30 de julho, atinge em 2016 a sua maturidade (18 anos), com uma programação na linha das edições anteriores: ou seja, com música de qualidade, mas capaz de chegar a todos os públicos. Alguns dias antes do início do festival, no dia 16 de julho, começam as Tasquinhas na Av. Vasco da Gama, ponto de encontro nos dias e noites de verão.

Mas este ano há novidades. O Teatro do Mar, com a parceria da Câmara Municipal de Sines, organiza em agosto a M.A.R. – Mostra de Artes de Rua. Com o conhecimento e os pergaminhos da companhia de Sines no teatro e nas artes de rua faz todo o sentido que a nossa cidade se torne também ela uma referência nesta expressão artística. Em 2016 realiza-se a edição zero de muitas que esperamos que se sigam.

Atenção também ao concerto de José Cid, em agosto. Depois de Cuca Roseta, é mais um concerto com um dos grande artistas portugueses que trazemos a Sines em 2016. No início de setembro, será a vez da fadista Ana Moura.

Finalmente, a não perder as duas exposições integradas no projeto Verão Arte Contemporânea em Sines, uma parceria entre a Câmara Municipal de Sines e o Centro Cultural Emmerico Nunes. Sines é sinónimo de modernidade na cultura e, com mais esta edição de um projeto que se aproxima dos seus 20 anos, os apreciadores das artes visuais voltam a ter excelentes motivos para vir a Sines.

O presidente da Câmara



Nuno Mascarenhas

JULHO / AGOSTO

01 JUL-31 AGO

Exposição "A Muda dos Gatos",
Marco Taylor (P17)

02 JUL

Prova BTT Urbana (P25)

17.^a Gala de Aniversário Danças
de Salão (P24)

08-10 JUL

Tech Sines - Jornadas da
Economia do Mar (P27)

16 JUL-06 NOV

Verão Arte Contemporânea (P6-7)

16 JUL-07 AGO

Tasquinhas Sines 2016 (P8)

20 JUL

Inauguração da exposição
"Memórias da Praia de S. Torpes"
(P21)

22-30 JUL

FMM Sines - Festival Músicas do
Mundo 2016 (P9-12)

23 JUL

XVII Festival de Dança de Salão
Internacional (P24)

30 JUL-04 SET

Linhas: Exposição de trabalhos
dos alunos do 7.º ano - Cercal
(P29)

3-4 AGO

Teatro "Bota na Siesta" (P29)

5, 8, 12 & 19 AGO

Histórias a Banhos - Praias (P28)

06 AGO

Prova de Carrinhos de Rolamentos
(P25)

09-11 & 16-18 AGO

Na areia molhada, uma história
contada (P18)

12 AGO

Concerto de José Cid (P13)

14-15 AGO

Festa de Nossa Senhora das Salas
(P30)

18-20 AGO

M.A.R. - Mostra de Artes de Rua
(P14-16)

21 AGO

Aniversário do Espaço Sénior do
Jardim das Descobertas (P29)

29-30 AGO

Festa de Nossa Senhora da
Soledade (P30)



Tech Sines
08-10 JUL



Tasquinhas Sines
16 JUL-07 AGO



Festival de Danças de Salão
23 JUL



M.A.R. - Mostra de Artes de Rua
18-20 AGO



Verão Arte Contemporânea
16 JUL-06 NOV



FMM Sines 2016
22-30 JUL



Concerto de José Cid
12 AGO



Festas religiosas
AGO

16 de julho a 6 de novembro

Verão Arte Contemporânea em Sines 2016

> Centro de Artes de Sines e Centro Cultural Emmerico Nunes | Dias úteis, 14h00-20h00; sábados, domingos e feriados: 14h30-20h00 | Parceria Câmara Municipal de Sines / Centro Cultural Emmerico Nunes

A 19.ª edição do projeto Verão Arte Contemporânea em Sines, uma parceria da Câmara Municipal de Sines/CAS e do Centro Cultural Emmerico Nunes, acolhe, em 2016, dois projetos autônomos: a exposição "Travessa da Ermida a Sul", comissariada por Catarina da Ponte, no CAS, e "4 Fotógrafos de Moçambique", com curadoria de Alexandre Pomar, no CCEN.

TRAVERSA DA ERMIDA A SUL @ CAS

"Travessa da Ermida a Sul" traz de Belém a Sines cerca de 30 obras dos mais relevantes artistas que constituem a atual cena artística portuguesa e que foram sendo apresentadas na Ermida Nossa Senhora da Conceição, em Belém, ao longo dos oito anos da sua atividade. Nas palavras da curadora, "não se trata de uma mostra retrospectiva, mas antes da apresentação de uma narrativa expositiva que coloca em perspetiva temas e reflexões comuns a alguns dos artistas que apresentaram o seu trabalho na Ermida. A mostra propõe um discurso estruturado em cinco núcleos: Dialética; Interior; Tempo; Vicente e Edições."

4 FOTÓGRAFOS DE MOÇAMBIQUE @ CCEN

Através das obras de quatro fotógrafos com diferentes trajetos reconhecidos - Moira Forjaz, José Cabral, Luís Basto e Filipe Branquinho -, a exposição "4 Fotógrafos de Moçambique" representa a vitalidade da imagem fotográfica em Moçambique, que foi encontrando sempre novos caminhos documentais nos 40 anos de independência do país, para além da grande escola de fotojornalismo impulsionada pelo exemplo e pelo ensino de Ricardo Rangel, vindo dos tempos coloniais.

TRAVESSA DA ERMIDA...



ART. ALBERTO CARNEIRO, ALBUQUERQUE MENDES,
ALEXANDRA CORTE-REAL, ANA PÉREZ-QUIROGA, ÂNGELA FERREIRA,
BELA SILVA, DANIEL BLAUFUKS, EDUARDO NERY, GABRIELA ALBERGARIA,
JOÃO LOURO, JOÃO MARIA GUSMÃO + PEDRO PAIVA, JOÃO NOUTEL,
JOÃO RIBEIRO, JULIÃO SARMENTO, LUÍS PAULO COSTA, MADALENA ÉME,
MANUEL CAEIRO, MIGUEL PALMA, NUNO MAYA & CAROLE PURNELLE,
RÉGIS PERRAY, RITA BARROS, RUI CHAFES, RUI TOSCANO,
SANDRO RESENDE, SUSANNE THEMLITZ

CUR. CATARINA DA PONTE

...A SUL

CENTRO DE ARTES DE SINES
16.07.16—06.11.16

JOSÉ CABRAL



16 de julho a 7 de agosto

Tasquinhas Sines 2016

> Av. Vasco da Gama | 12h00-02h00 (no dia da inauguração, a partir das 20h00) | Org. Câmara Municipal de Sines

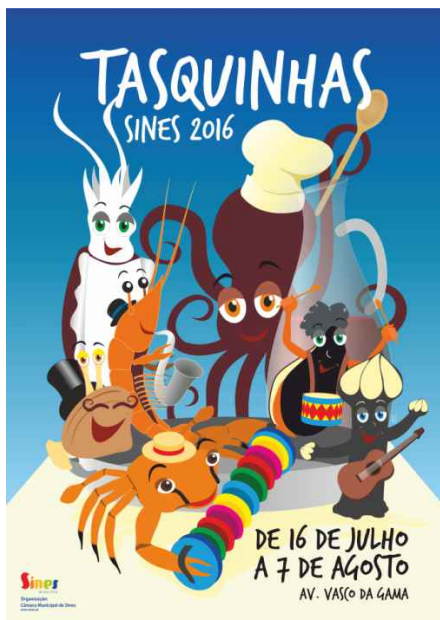

Juntando uma componente gastronómica e uma componente de animação, aliadas à beleza do cenário, com vista para o mar, as Tasquinhas Sines são uma das iniciativas mais populares realizadas no concelho, com grande adesão da população local e dos turistas que visitam Sines no verão. Depois de, em anos anteriores, a sardinha e a cavala terem sido os produtos locais escolhidos para figurar no concurso de melhor prato, em 2016 será o polvo a estar em destaque. À semelhança dos anos anteriores, a iniciativa contará com animação musical diária. Lista de expositores, pratos e espetáculos em

<http://tasquinhas.sines.pt>

22 a 30 de julho

FMM Sines - Festival Músicas do Mundo - 18.ª edição

> Porto Covo e Sines | Org. Câmara Municipal de Sines



Os centros históricos e as praias de Sines e Porto Covo aguardam pela chegada de milhares de “espectadores-descobridores” para mais um FMM Sines – Festival Músicas do Mundo. De 22 a 30 de julho de 2016, a 18.ª edição do festival apresenta um alinhamento de 47 concertos com alguma da melhor música que se está a produzir no mundo neste momento. Como acontece desde 2014, o festival começa em Porto Covo, com três dias de música (22, 23 e 24 de julho) no Largo Marquês de Pombal, a praça pombalina no centro da aldeia. Nos dias 25 e 26, o festival chega à cidade de Sines para dois dias com concertos no Centro de Artes e no Largo Poeta Bocage. De 27 a 30 de julho, o festival atinge o pico da sua intensidade com espetáculos no Castelo medieval e no palco montado no passeio marítimo junto à Praia Vasco da Gama.

Programa completo em www.fmmsines.pt.

FMM Sines 2016: Programa de concertos

PORTO COVO

Todos os concertos no Largo Marquês de Pombal

22 de julho (sexta)

19h00: SEGUE-ME À CAPELA (Portugal)

22h00: JUANA MOLINA (Argentina)

23h30: GRAVEOLA (Brasil)

23 de julho (sábado)

19h00: KARYNA GOMES (Guiné-Bissau)

22h00: BAMBA WASSOULOU GROOVE (Mali)

23h30: BNEGÃO & SELETORES DE FREQUÊNCIA (Brasil)

24 de julho (domingo)

20h00: JENIFER SOLIDADE & CARLOS MARTINS (Portugal / Cabo Verde)

22h00: THE UNTHANKS (Reino Unido)

23h30: WESLI BAND (Haiti / Canadá)

SINES (CIDADE)

25 de julho (segunda)

21h30: GERMÁN LÓPEZ (Canárias - Espanha), Centro de Artes - Auditório

22h45: 1982 (Noruega), Centro de Artes - Auditório

00h00: MO LAUDI (África do Sul), Largo Poeta Bocage

26 de julho (terça)

21h30: ALAVERDI (Geórgia), Centro de Artes - Auditório

22h45: VARDAN HOVANISSIAN & EMRE GÜLTEKIN

(Arménia / Turquia), Centro de Artes - Auditório

00h00: ALIBOMBO (Colômbia), Largo Poeta Bocage

27 de julho (quarta)

18h45: CRIATURA (Portugal), Castelo

20h00: TRAD. ATTACK! (Estónia), Av. Vasco da Gama

21h45: DAKH DAUGHTERS (Ucrânia), Castelo

23h15: MOH! KOUYATÉ (Guiné-Conacri), Castelo

00h45: MBONGWANA STAR (R. D. Congo), Castelo

02h30: NINE TREASURES (Mongólia Interior – China), Av. Vasco da Gama

04h00: OLIVETREEDANCE (Portugal), Av. Vasco da Gama

MARCELO SETTON



Juana Molina

JAN LOCUS



Vardan Hovanissian
& Emre Gültekin

DESTAQUE

28 de julho (quinta)

17h00: HEARTS AND BONES (Portugal), Centro de Artes - Auditório
18h45: RETIMBRAR (Portugal), Castelo
20h00: A JIGSAW & THE GREAT MOONSHINERS BAND (Portugal), Av. Vasco da Gama
21h45: DANYÈL WARO (Reunião – França), Castelo
23h15: NOURA MINT SEYMALI (Mauritânia), Castelo
00h45: BIXIGA 70 (Brasil), Castelo
02h30: THE COMET IS COMING (Reino Unido), Av. Vasco da Gama
04h00: DJ SATELITE (Angola), Av. Vasco da Gama

29 de julho (sexta)

17h00: FILHO DA MÃE (Portugal), Centro de Artes - Auditório
18h45: BITORI (Cabo Verde), Castelo
20h00: LOS PIRAÑAS (Colômbia), Av. Vasco da Gama
21h45: DAVID MURRAY INFINITY QT FEAT. SAUL WILLIAMS (EUA), Castelo
23h15: IMED ALIBI (Tunísia / França), Castelo
00h45: KONONO N.º 1 MEETS BATIDA (R. D. Congo / Angola / Portugal), Castelo
02h30: FUMAÇA PRETA (Venezuela / Portugal / Reino Unido), Av. Vasco da Gama
04h00: ISLAM CHIPSY & E.E.K. (Egito), Av. Vasco da Gama

30 de julho (sábado)

17h00: NORBERTO LOBO (Portugal), Centro de Artes - Auditório
18h45: SEBASTIÃO ANTUNES & QUADRILHA (Portugal), Castelo
20h00: BACHAR MAR-KHALIFÉ (Líbano / França), Av. Vasco da Gama
21h45: BILLY BRAGG (Reino Unido), Castelo
23h15: SPEED CARAVAN (Arg. / Fra. / Senegal), Castelo
00h45: PAT THOMAS & KWASHIBU AREA BAND (Gana), Castelo
02h30: PAULO FLORES (Angola), Av. Vasco da Gama
04h00: SYSTEMA SOLAR (Colômbia), Av. Vasco da Gama
05h45: JIBÓIA (Portugal), Av. Vasco da Gama

ANDY WHALE



Billy Bragg

ENTRADAS: Todos os concertos em Porto Covo, na Av.

Vasco da Gama e no Largo Poeta Bocage, bem como os concertos da tarde no Castelo, são de entrada livre. Os concertos no auditório do Centro de Artes de Sines e os concertos noturnos no Castelo são de entrada paga. Os bilhetes estão à venda no Centro de Artes e no circuito nacional da bol.pt, que inclui venda através da internet (<http://municipiodesines.bol.pt>) e em lojas como a Fnac, a Worten e o El Corte Inglés, entre outras. Nos dias do festival estarão à venda na antiga estação dos CTT.

FMM Sines 2016: Iniciativas paralelas

ANIMAÇÃO DE RUA: BRAIMA GALISSÁ

> 22 & 23 JUL @ Largo Marquês de Pombal – Porto Covo

WORKSHOP DE CONSTRUÇÃO DE INSTRUMENTOS

> Construção de instrumentos: 25-28 JUL, 14h00-17h00 @ Centro de Artes e Escola das Artes. Inscrições no Centro de Artes de Sines
> Apresentação: 29 JUL @ Pátio das Artes, 16h30

MUNDO AO COLO

> 26 JUL, 10h00 @ CAS - Blackbox. Bebés e crianças 0-47 meses. Dur. 40m. Marcações no Centro de Artes de Sines

COSTURAR CANTIGAS E HISTÓRIAS

> 26 JUL, 16h00 @ CAS – Blackbox. Crianças 3-10 anos. Marcações no Centro de Artes de Sines

ATELIÊS PARA CRIANÇAS COM MÚSICOS DO FMM

> 26-30 JUL, 11h00 @ CÂS - Pátio das Artes

CONTOS DE TANTOS MUNDOS

> 27-30 JUL, 16h00 @ CAS - Pátio das Artes

O OUTRO FMM

> 29 & 30 JUL, 15h00 @ Castelo. Marcações no Centro de Artes de Sines

FEIRA DO LIVRO E DO DISCO

> 27-30 JUL, 17h00-02h00 @ Capela da Misericórdia

CINEMA DOC: "MAR DE SINES"

> 28 JUL, 15h00 @ CAS - Auditório. Entrada livre

ENCONTROS COM ESCRITORES

> 29 & 30 JUL, 16h00 @ CAS - Átrio. Parceria Livraria A das Artes

29: RAQUEL RIBEIRO

30: JOSÉ MANUEL CASTANHEIRA





12 de agosto

José Cid

> *Castelo de Sines* | 22h00 | *Entrada livre* | *Org. C. M. Sines*

José Cid, nascido na Chamusca, em 1942, é um dos grandes músicos portugueses das últimas décadas, com uma carreira diversificada na música popular como cantor, instrumentista, compositor e produtor. No seu percurso cruzam-se o imaginário histórico português, a música tradicional, a música ligeira, o rock e o experimentalismo futurista. Integrou um dos grupos míticos da música portuguesa, o Quarteto 1111, e foi pioneiro no rock progressivo, sendo autor de um álbum, "10 000 anos depois entre Vénus e Marte" (1978), considerado um marco na história deste género musical. Sempre capaz de se reinventar, conquistou novos públicos e é hoje admirado por amantes de música de todas as gerações. Esta é a primeira vez que se apresenta a solo com a sua banda no Castelo de Sines.

18, 19 e 20 de agosto

M.A.R. – Mostra de Artes de Rua

> Cidade de Sines | Direção artística e organização de Teatro do Mar.
Co-produção com a Câmara Municipal de Sines



No ano em que celebra o seu 30.º aniversário, o Teatro do Mar, com um considerável percurso de itinerância nacional e internacional, e tendo desenvolvido paralelamente e ao longo do tempo, a nível local, um intenso processo de formação e sensibilização de públicos para este género teatral, prepara a edição zero da M.A.R., em colaboração com a Câmara Municipal de Sines.

Com esta Mostra perspetiva-se, a médio prazo, a génese de um polo de criação, investigação e acolhimento de projetos inovadores que privilegiem o envolvimento da comunidade local, a sua ligação ao território e memória coletiva, e simultaneamente favoreçam a afirmação das artes de rua como uma tendência democratizante (no sentido do livre acesso) e emancipadora de uma atitude criativa, inovadora, responsável e reivindicativa.

Esta edição zero, ainda num pequeno formato, tem o intuito primário e essencial de apresentar o projeto à comunidade local e trazer a Sines alguns espetáculos de artistas e companhias, essencialmente portugueses, dirigidos a diferentes públicos e distribuídos por lugares da cidade próximos do seu centro histórico.

DESTAQUE



ARTISTAS / PROGRAMAÇÃO

Teatro do Mar

La Finestra Nou Circ (ESP)

Cão à Chuva

PIA

João Saraiva / Spirits

Farra Fanfarra

Banda às Riscas

Daniela Molar (residência artística)

Skalabá Tuka + Carlos Campos
(residência artística com Teatro do Mar)

Mar de Sines + Banda sonora de
Charlie Mancini ao vivo

Jardim das Artes | Espaço para a
Infância

Mais informação
Programa próprio
www.sines.pt

19 de agosto

Por um Fio

Estreia da nova criação do Teatro do Mar

> *Localização surpresa | A partir das 23h00 (3 sessões mediante inscrição prévia) | Org. Contra Regra / Teatro do Mar*

Inspirados na narrativa poética de "A Invenção do Amor", de Daniel Filipe, POR UM FIO é um espetáculo que é uma fuga e simultaneamente uma perseguição. O público é convidado a viver uma experiência intimista no espaço público da cidade. Colocado no papel do perseguidor é incitado à captura do casal fugitivo. A fragilidade das personagens, o seu desabrigo, a luta para encontrarem o seu lugar no mundo, a afirmação da sua liberdade e do seu direito a sentir, poderá acabar por contaminar quem os persegue, tornando-os seus aliados na fuga. Porque é preciso contagiar o amor. Como elemento transgressor e exemplo de desobediência. Como poesia e manifesto. Como ideia de liberdade, consciência e transformação.



:: Criação e encenação de Julieta

Aurora Santos a partir do poema "A Invenção do Amor", de Daniel Filipe

:: Mediante marcação prévia. O público (em número limitado) acompanha o espetáculo com uso de auriculares

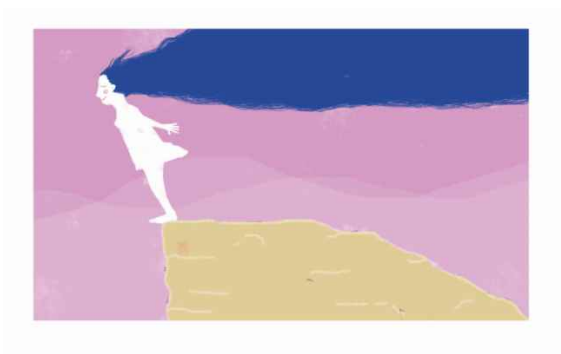

1 de julho a 31 de agosto

Exposição “A Muda dos Gatos”: Ilustrações do livro em estereoscopia do autor Marco Taylor

> CAS - Biblioteca | No horário de funcionamento da Biblioteca

Esta é a história de uma rapariga que cresce sem voz e que vê nos gatos a sua melhor companhia. Um dia, o novo médico da aldeia conhece-a e faz uma espantosa descoberta!

27-30 de julho

Contos de Tantos Mundos

> CAS - Pátio das Artes | 16h00

No âmbito do Festival Músicas do Mundo e das iniciativas associadas para crianças e famílias, promove-se mais um Contos de Tantos Mundos, em que a narração e a promoção da literatura de tradição oral ocorre junto ao Centro de Artes de Sines.

27: MATIA LOSEGO

28: ELSA SERRA

29: RODOLFO CASTRO

30: ANA SOFIA PAIVA

Agosto

Na areia molhada, uma história contada

> Praia Vasco da Gama | Sessões: 9, 10, 11, 16,
17 e 18 de agosto | 10h30

Os técnicos da Biblioteca vão à Praia Vasco da Gama ler contos para crianças, famílias e todos os banhistas que se queiram deixar levar nas ondas da imaginação.



Julho / Agosto

Atividades de Continuidade

:: TEMA DO MÊS: LER PARA CRER, OU LER CIÊNCIA

:: AUTOR DO MÊS

:: TOP LEITORES / TOP LEITURAS: Com prémios para os melhores leitores (adultos e infantis)

Inscrições abertas

Uma Casa Sem Livros

Grupo de Leituras da Biblioteca de Sines

> CAS - Cafetaria | Datas a agendar | 18h30 | Gratuito | Inscrições e
informações: biblioteca@mun-sines.pt; tel. 269 860 080

As sessões mensais do clube de leitura serão suspensas durante os meses de julho e agosto - período de férias. Voltam em setembro para novas leituras e partilha de ideias em torno dos livros e do prazer de ler. A Biblioteca aguarda a participação de novos elementos que se queiram juntar ao grupo.



Julho / Agosto

Visita Guiada e Visita-Ateliê Verão Arte Contemporânea em Sines

> CAS e CCEN | Dur. 1h | Todas as visitas serão adequadas às especificidades de cada grupo | Mediante marcação

Como se lê uma obra de arte? Será que existem estratégias de leitura? Terei de ficar passivo ou poderei interagir com a obra de arte? Sabemos que são inúmeras as questões que assombram pequenos e grandes sobre o que existe num centro de exposições e sobre o comportamento e atitude que devemos assumir. Para auxiliar o visitante ou o grupo visitante existirão ao seu dispor estas visitas guiadas e visitas-ateliês no âmbito das artes plásticas e movimento e dança que surgirão como elementos facilitadores e de aproximação às artes.



Até 15 de setembro

Exposição fotográfica: A Praia não serve só para tomar banho...

> CAS - 1.º Piso

As praias de Sines têm uma utilização secular, e nem sempre pelos motivos de fruição e lazer que hoje são as razões para as visitar.

Atividades como a pesca, a indústria e a pastorícia também nelas tinham lugar. As fotografias expostas dão a conhecer a relação holística e

secular entre as comunidades locais de Sines e as suas praias. Exposição integrada no programa Bandeira Azul da Europa.



> Atividades de continuidade

Mosaico das Memórias de Sines:

Projeto de recolha de documentos e objetos

> Até dezembro de 2016 | Mais informações: Tel. 269 860 090 / arquivo@mun-sines.pt

O Arquivo Municipal apela aos munícipes que disponham de fotografias, documentos, testemunhos e livros que tenham relevância para a história do concelho que partilhem com a comunidade esses pedaços vivos de memória.

Visitas guiadas

Continuam em julho e agosto as **visitas guiadas** ao Arquivo Municipal de Sines para o público em geral. Mediante marcação pelo telefone 269 860 090.

A partir de 20 de julho

Memórias da Praia de São Torpes: Lugar Mítico da Arqueologia Portuguesa

> *Museu Nacional de Arqueologia - Mosteiro dos Jerónimos, Lisboa | Org. Museu de Sines - Câmara Municipal de Sines. Parceria Museu Nacional de Arqueologia. Apoio EDP Produção – Programa Tradições Locais e Regionais*

A praia de São Torpes é um lugar destacado na história da arqueologia portuguesa, desde que em 1591 aí foi escavado um monumento funerário tido como o túmulo deste mártir dos primeiros tempos do Cristianismo. Ao longo dos tempos, por aqui passaram alguns dos nossos mais importantes arqueólogos, mantendo vivo o interesse pelo local, ao mesmo tempo que se iam descobrindo outros valores únicos desta costa: as suas jangadas de canas, a paisagem com os seus diversos ecossistemas, o património imaterial e até o industrial, que trazem novas questões sobre quem fomos, quem somos e como nos revemos nestes diversos elementos que habitam a nossa memória coletiva.



Apoio



Época 2016/2017

Inscrições para a Piscina / Escola Municipal de Nataç o

:: Renova  es (utentes inscritos)

27 de junho a 9 de julho

:: Inscri  es (todos os interessados)

A partir de 11 de julho

:: Outras informa   es

- As instala   es ir  o encerrar no dia 23 de julho para manuten   o de ver  o. Dependendo do decorrer das obras, as instala   es ir  o reabrir a 5 de setembro.

- Previs  o de in  cio das aulas   poca 2016/2017: 12 de setembro



Ano letivo 2016/2017

Inscri   es para o Apoio Social Escolar

> 20 de junho a 15 de julho | Servi  o administrativo
da Divis  o de Intervens  o Social da C  mara
Municipal de Sines (Pa  os do Concelho)

A C  mara Municipal de Sines distribui manuais e material no   mbito do apoio social escolar que presta   s crian  as e fam  lias. O apoio social escolar tamb  m contempla isen   o total ou parcial do custo das refei    es nos refeit  rios escolares. A atribui   o do escal  o de apoio social escolar segue as normas de atribui   o do escal  o de abono de crian  as e jovens pela Seguran  a Social.



INSCRIÇÕES

ESCOLA TECNOLÓGICA DO LITORAL ALENTEJANO



Escola Tecnológica do
litoral Alentejano

Tel: 269 633 475
www.etia.pt

facebook.com/escolaetia
youtube.com/tvetia



Colaboradores:



Cursos - 2016 / 2017

 ANÁLISE LABORATORIAL ✓	 MANUTENÇÃO INDUSTRIAL ✓
 ELETRÓNICA, AUTOMAÇÃO E INSTRUMENTAÇÃO ✓	 MECATRÓNICA
 HIGIENE E SEGURANÇA DO TRABALHO E AMBIENTE	 QUÍMICA INDUSTRIAL ✓
 INFORMÁTICA DE GESTÃO ✓	

Um mundo de
oportunidades
para o teu
futuro

ESCOLA SECUNDÁRIA POETA AL BERTO



Escola Secundária/3.ºCEB Poeta Al Berto, Sines

Oferta Formativa 2016/2017

Ensino Regular

Cursos Científico-Humanísticos:

(Nível 3 de qualificação - certificação escolar de 12.º ano)

- ❖ Ciências e Tecnologias
- ❖ Línguas e Humanidades

3.º Ciclo do Ensino Básico

Ensino Profissionalizante

Curso Profissional Técnico de Operações Turísticas

(Nível 4 de qualificação (certificação escolar de 12.º ano + qualificação profissional)
(Ciclo de formação: 2016/2019 - 3 anos)

Curso de Educação e Formação de Operador Agrícola

(Nível 2 de qualificação (certificação escolar de 9.º ano + qualificação profissional)
(Ciclo de formação: 2016/2018 - 2 anos)



2 de julho

17.ª Gala de Aniversário da ARDS e Comemoração dos 28 anos do Grupo de Danças de Salão de Sines

> *Pavilhão Multiusos de Porto Covo | 22h00 | Org. Associação Recreativa de Dança Sineense*

Gala com a presença de mais de 120 dançarinos das diversas escolas de dança de salão e grupos convidados.

23 de julho

XVII Festival Alentejo

Festival de Dança de Salão Internacional

> *Pavilhão Multiusos de Sines | Tarde: 13h00; Noite: 20h00 | Org. Associação Recreativa de Dança Sineense. Parceria Associação Portuguesa de Professores de Dança de Salão Internacional*

O maior festival de danças de salão e latino-americanas do Alentejo, e um dos maiores de Portugal, regressa a Sines. Este evento irá trazer ao Litoral Alentejano centenas de dançarinos de todo o país, nos diversos escalões de dança existentes em Portugal, desde os sociais aos profissionais, passando pelos juvenis e terminando nos seniores.

2 de julho

Prova BTT Urbana - Por Caminhos de Vasco da Gama - 2.ª Edição

> Sines | 20h00 | Org. Sines Surf Clube

Se BTT significa Bicicletas Todo o Terreno, faz sentido que se esteja sempre a procurar novos terrenos para pô-las à prova. Pelo segundo ano consecutivo, o Sines Surf Clube traz o BTT para dentro da cidade de Sines, com os ciclistas a percorrer as ruas do centro histórico, a Avenida Vasco da Gama e as zonas envolventes. Inscrições em <http://apedalar.com>.

6 de agosto

Prova de Carrinhos de Rolamentos

> Sines | 14h00 | Org. Sines Surf Clube

Os carrinhos de rolamentos remetem para as memórias de várias gerações. O Sines Surf Clube recupera uma modalidade informal que preencheu a adolescência e a juventude de muitos jovens e organiza uma prova em que desafia os interessados a construir o seu carrinho de rolamentos e a participar.



Julho > VIII Torneio de Futebol de Praia

> Praia Vasco da Gama | Org. Ginásio Clube de Sines

O Ginásio Clube de Sines volta a levar a técnica e a força do futebol de praia ao areal urbano da cidade. Taças para os três primeiros classificados e prize money para os finalistas. Informações sobre inscrições: Tel. 964849210; gcs.futebol@hotmail.com



11-26 de julho > Programa Nadador-Salvador Júnior 2016

> Julho | Org. Resgate – Associação de Nadadores-Salvadores do Litoral Alentejano

É importante começar a formar os nadadores-salvadores da Costa Alentejana o mais cedo possível, e é isso que a Resgate continua a fazer com o seu Programa Nadador-Salvador Júnior. Dos tartaruguinhas (5-6 anos) aos cadetes (15-17 anos) há escalões pensados para as várias idades e aptidões das crianças e jovens.



Julho / Agosto > Atividades no Paiol – Verão

> Org. Associação de Moradores do Paiol

Há quanto tempo não vai ao Paiol? Aqui estão três razões para visitar este aglomerado do concelho nos meses de verão:

3 de julho: Jogo de Futebol (Casados vs Solteiros)

16 de julho: Mastro popular

7 de agosto: 3.º Convívio de 2 Rodas / Passeio de Motorizadas

8, 9 e 10 de julho

Tech Sines '16 - Por Novos Mares - Jornadas da Economia do Mar

Simultaneamente uma conferência, uma feira do mar e um concurso de embarcações sustentáveis, esta edição do Tech Sines irá apresentar um conjunto de atividades que reunirão vários atores ligados à economia do mar, dando visibilidade ao seu trabalho e promovendo o cruzamento de diferentes abordagens, fonte de inovação.



A **conferência** contará com um painel de referência e terão também lugar **mesas-redondas** dinamizadas por várias entidades.

A primeira **Feira do Mar** terá a participação de expositores cuja atividade está ligada ao mar, oferecendo também atividades focadas na tecnologia, ciência, conhecimento, gastronomia e animação turística.

O concurso **Aporvela Project Race** consistirá num concurso de construção de embarcações sustentáveis e regata.

Conferência

> *Auditório da APS | 8 de julho | 9h00*

Feira do Mar

> *Av. Vasco da Gama | 8 de julho (17h30-22h00), 9 de julho (10h00-22h00) e 10 de julho (10h00-19h00)*

Concurso Aporvela Project Race

> *Praia Vasco da Gama | 8 de julho | 18h00*

Round-tables

> *Academia do Mar e Energias | 9 de julho | 15h00*

Programa completo em www.techsines.com



Julho / Agosto

Atividades de Educação Ambiental Programa Bandeira Azul 2016 "30 anos, 30 critérios, um objetivo"

:: Exposição "A praia não serve só para banhos"

> *Centro de Artes de Sines | Junho a setembro*

:: Histórias a banhos

São Torpes (5 de agosto), Vieirinha (8 de agosto), Ilha do pessegueiro (12 de agosto), Praia Grande de Porto Covo (19 de agosto) | 10h00

Dar a conhecer a história e características de cada praia, através da tradição oral (contos, adivinhas, canções, etc.). Aprofundar o conhecimento das praias que frequentam e sensibilizar para a sua proteção ambiental.

:: 30 anos a mudar...

São Torpes (11 de julho), Vieirinha (12 de julho), Ilha do pessegueiro (13 de julho), Praia Grande de Porto Covo (14 de julho) | 10h00

Distribuição de para-sóis para o carro, com mensagens sobre o que mudou em 30 anos nas praias do concelho.

3 e 4 de agosto > Teatro: "Bota na Siesta - Que Vamos Prá Praia"

> Praia Vasco da Gama | Duas intervenções de manhã e duas à tarde

Espetáculo de teatro acerca de uma família que passa um dia na praia. Desde a viagem ao almoço e sesta, acontece uma série de peripécias inspiradas no "comum português". Bem ao jeito da "comedia dell arte", uma peça de teatro na praia.



30 de julho a 4 de set.º > Linhas: Exposição de trabalhos dos alunos do 7.º ano (Cercal)

> Centro Cultural Emmerico Nunes - Sala do Bar | Org. CCEN

Os alunos do 7.º ano do Agrupamento de Escolas do Cercal do Alentejo foram desafiados a criar esculturas explorando a linha como elemento principal: curva, quebrada, cruzada, suspensa, isolada, agressiva... O arame foi o fio escolhido.



21 de agosto > 15.º Aniversário do Espaço Sénior do Jardim das Descobertas

> Jardim das Descobertas | 15h00-19h00 | Org. Câmara Municipal de Sines

O primeiro espaço de convívio sénior da cidade celebra 15 anos em 2016. Uma tarde de festa animada por Tozé Pratas e Dina Teresa.





14 e 15 de agosto

Festa de Nossa Senhora das Salas, Padroeira de Sines

Nos dias 14 e 15 de agosto, realizam-se as festas da padroeira dos pescadores de Sines, Nossa Senhora das Salas, com procissões pelo centro histórico (noturna, dia 14) e no mar (diurna, dia 15). Esta última, usando as traineiras dos pescadores, devidamente engalanadas, é o ponto alto das festividades.

Agosto

Porto Covo em Festa

Festas em honra de Nossa Senhora da Soledade

Nossa Senhora da Soledade é a padroeira de Porto Covo. As suas festas, no final de agosto, incluem uma procissão de velas (29 de agosto) e uma procissão diurna (30 de agosto). Em ambas, a população acompanha a imagem pelas ruas da aldeia. As festas religiosas em Porto Covo são acompanhadas por um programa de celebrações “profanas” na freguesia ao longo do mês de agosto. Programa completo a divulgar pela Junta de Freguesia de Porto Covo.

INFORMAÇÕES ÚTEIS

CULTURA

Centro de Artes de Sines

Tel. 269 860 080

cas@mun-sines.pt

biblioteca@mun-sines.pt

arquivo@mun-sines.pt

Biblioteca: terça a sexta, 10h00-20h00,
sábado e segunda, 14h30-20h00;

C. Exposições: dias úteis, 14h00-20h00;
sábados, domingos e feriados: 14h30-
20h00

Arquivo: dias úteis, 10h00-18h00

Reservas: Através do telefone do centro,
até uma semana antes do espetáculo.

Levantar até à véspera.

Descontos (programação regular):

Estudantes, maiores de 65 anos e grupos
de 10 ou mais pessoas usufruem de 25% de
desconto. Portadores do Cartão Social do
Município, professores acompanhantes de
turma e crianças de colo não pagam
bilhete. Os bilhetes com desconto são
pessoais e intransmissíveis e obrigam à
identificação na entrada. Os descontos
não são acumuláveis. A programação que
não for iniciativa do Município não permite
a aplicação de descontos. Mais
informações no balcão do CAS.

Escola das Artes do Alentejo Litoral

Serviços Administrativos:

Tel. 269 182 523; 917 277 300

geral.eaal@gmail.com

Centro Cultural Emmerico Nunes

Tel. 91 4827713; 269 084 574

ccemmericonunes@gmail.com

Terça a domingo, 14h00-18h00

PATRIMÓNIO

Museu de Sines | Casa de Vasco da Gama

Tel. 269 632 237 | museu@mun-sines.pt

Terça a domingo, incluindo feriados (exceto
Natal, Ano Novo e Páscoa), 10h00-13h00 /
14h00-17h00 (no verão, o horário da tarde é
14h30-18h00)

Laboratório de Memória do Mar

Visitável mediante marcação através do
telefone do Museu de Sines.

Tesouro da Igreja de N. S. Salas

Tel. 269 632 237 (Museu)

dphadb@sapo.pt

Aberto aos fins de semana (exceto Natal,
Ano Novo e Páscoa), 10h00-12h30 / 14h00-
17h00 (no verão, o horário da tarde é 14h30-
18h00)

DESPORTO

Pavilhão dos Desportos (Núcleo de Desporto)

Tel. 269 630 698

Dias úteis, 9h00-23h00; sáb., 9h00-15h00

Pavilhão Multiusos de Sines

Tel. 269 630 696

Dias úteis: 9h00-23h00; sábados: 9h00-
15h00; domingos: encerrado. Aberto
noutros horários quando se realizam jogos

Piscina Municipal de Sines Carlos Manafaia

Tel. 269 860 020

Dias úteis: 8h00-14h00 / 15h00-21h00;
Sábados: 9h00-13h00

Parque Desp. Municipal João Martins / Campos de Ténis

Tel. 269 630 698

Parque: dias úteis, 9h00-21h00. Fins-de-
semana: Encerrado

Campos de ténis: Dias úteis, 9h00-20h00.

Fins-de-semana: Encerrado

LOCAIS DE DISTRIBUIÇÃO SINES EM AGENDA

SINES

Câmara Municipal de Sines | Centro de Artes de Sines | Escola das Artes do Alentejo Litoral | Piscina Municipal Carlos Manafaia | Junta de Freguesia de Sines | CMS - Edifício Técnico | CMS - DOMSU | Espaços Seniores | Pavilhão dos Desportos | Museu de Sines | Casa da Juventude | Mercado Municipal | Sines Tecnopolo | Centro Cultural Emmerico Nunes | Hotel Sinerama | Hotel Veleiro | Residencial Búzio | Residência Carvalho | Hotel D. Vasco | Porto de Recreio | Bar A. M. Baixa de São Pedro | Intermarché | Litoral Supermercados | Pastelaria Vela D'Ouro | Ginásio Kalorias | Café Curto Circuito | Padarias Grão D'Ouro (1.º Maio e J. Fialho) | Padaria / Pastelaria Panificadora de St.º André do (1.º de Maio e J. Fialho) | Clídis | Cemetra | Policlínica de Sines | Sineshopping - Pizzaria Cosa Nostra | Pastelaria Doce Pecado | Pastelaria Vasco da Gama | Pastelaria Figueiredo & Irmãos | Pastelaria Cores e Sabores | Ponto d'Encontro | Pastelaria Oliveira | Literatus | Pastelaria Queijadinha | Snack-bar O Petisco | Livraria A das Artes | Café O Farol | Clube Náutico de Sines | Rest. Trinca-Espinhas | Toca do Zorro | Rest. Arte & Sal | Casa do Médico | Rest. Quinta de S. Rafael | Cabeleireiro Teresinha | O Sítio | N.º 6 Bar | A Talha | Rest. Estrela do Norte | Pastelaria Serra Mel | O Beicinho | Snack-bar Arco-Íris | Lavandaria Varanda

PORTO COVO

Junta de Freguesia de Porto Covo | Posto de Turismo de Porto Covo | Serviço de Atendimento de Porto Covo | Espaço Sénior de Porto Covo | Papelaria O Correio | Gelataria O Marquês | Cervejaria-Marisqueira O Marquês | Porto Covo Hotel | Zé Inácio (alojamento local) | Parque de Campismo de Porto Covo | Parque de Campismo Ilha do Pessegueiro | Refúgio da Praia | Pizzaria La Bella Vita | Snack-Bar À da Patrícia | Snack-bar Vilhena | A Cantarinha

SANTIAGO DO CACÉM

Pastelaria Serra | Pastelaria Oui | Pastelaria Esplanada | Albergaria D. Nuno | Residencial Gabriel | Croissanteria Akidoce

SANTO ANDRÉ

Croissanteria Akidoce | Hotel Vila Park | Hotel Monte da Lezíria | Pastelaria Mil Doces | Ponto Azul | Terminal Rodoviário

FACEBOOK

www.facebook.com/municipiodesines
www.facebook.com/centrodeartesdaesines

MAIS INFORMAÇÕES

www.sines.pt
www.centrodeartesdaesines.pt

