



SINES

~ em ~

Agenda



• EM JUNHO •

HÁ TEATRO EM SINES



2016



#52

maio. junho
2016

FICHA TÉCNICA

Propriedade

Câmara Municipal de Sines

Diretor

Nuno Mascarenhas

Textos, conceção gráfica e montagem

Câmara Municipal de Sines

Impressão

Gráfica Lda. - Paio Pires

Depósito legal

271057/08

Periodicidade

Bimestral

Exemplares

3000

Distribuição

Gratuita

Solicitar inserção de eventos

O material para divulgação na agenda deve ser remetido para o endereço de email sidi@mun-sines.pt (Serviço de Informação, Divulgação e Imagem) até ao dia 10 do mês anterior ao da sua edição. Se o dia 10 coincidir com um fim de semana ou feriado, o prazo será o dia útil anterior. A inserção de eventos é sujeita a avaliação de interesse público. Próxima edição: julho / agosto de 2016.

Obter a agenda

Pode encontrar a agenda nos equipamentos públicos, comércio, etc. (ver circuito na contracapa). Se vive fora de Sines, pode solicitar-nos o envio pelo correio (tel. 269 630 665; sidi@mun-sines.pt).

Alterações

O programa de iniciativas pode ser alterado por motivos imprevistos. As alterações são noticiadas nos meios eletrónicos municipais (ver endereços na contracapa).

A informação de entidades externas ao município é da sua responsabilidade.

Dias de teatro e animação

A Câmara Municipal de Sines promove, pelo terceiro ano consecutivo, um programa que permite ao público assistir a algumas das melhores produções de teatro nacionais e internacionais, em Sines e Porto Covo. “Em Junho Há Teatro em Sines” é o acontecimento em destaque nestes dois meses e nesta agenda.

Uma das companhias com espetáculos representados nesse programa, o Teatro do Mar, merece ser mencionada por outro motivo: o seu 30.º aniversário, que se assinala em 2016, vai ser objeto de uma exposição documental no Centro de Artes de Sines (CAS).

Além desta, outras iniciativas no CAS sobressaem no alinhamento da programação: “Uma Noite na Casa dos Livros” (que é como quem diz, uma noite na Biblioteca), a final distrital do Concurso Nacional de Leitura e a Semana da Educação Artística, com atividades para escolas e famílias.

Entre as iniciativas que o município apoia, temos grandes expectativas para a Sines Quinhentista que, no contexto das comemorações dos seus 500 anos, a Santa Casa vai realizar no centro histórico, em junho.

Quatro acontecimentos ligados pelo mar merecem destaque: as comemorações do Dia do Pescador, a Feira do Mar (Tech Sines) do Sines Tecnopolo e as novas edições do SinesCat (catamarãs) e da prova de mar do Clube de Natação do Litoral Alentejano.

Termino, como poderia ter começado, com uma chamada de atenção para o concerto de Cuca Roseta, com a Orquestra de Sopros do Algarve, no Castelo de Sines, um espetáculo que abre a temporada de eventos de verão no nosso concelho.

O presidente da Câmara



Nuno Mascarenhas

05 MAI | QUI

AUD > Cinema: "Jogo de Damas"

06 MAI | SEX

BIB > Geronimo Stilton

07 MAI | SÁB

TM > Aula aberta de expressão musical

11 MAI | QUA

SEC > Concurso Nacional de Leitura

14 MAI | SÁB

DESP > Andebol: Concentração de bambis

MUS > Dia S. Torpes - Caminhada

CEXP > Inaug. exposição "Teatro do Mar - 30 Anos a Criar"

15 MAI | DOM

DESP > Raid BTT Alvalade - Porto Covo

SEC > SEA: Brinc'Arte

19 MAI | QUI

AUD > Cinema: "O Filho de Saul"

21 MAI | SÁB

SEC > SEA: Ciranda de Contos

SEC > SEA: Audição dos Alunos dos Ateliês Movimento e Dança

25 MAI | QUA

COM > Dia de África

28 MAI | SÁB

MAR > Dia do Pescador

TM > Workshop de dança contemporânea

29 MAI | DOM

COM > 7.º aniversário do Espaço Sénior do B.º Marítimo

01 JUN | QUA

EDU > Dia Mundial da Criança

COM > Abertura da exposição "500 anos da Santa Casa"

ARQ > Abertura da exposição "A praia não serve só para tomar..."

03 JUN | SEX

MAR > Tech Sines 2016

04 JUN | SÁB

MAR > Tech Sines 2016

EJTS > "Les Rois Fainéants", Cia. Cocotte

05 JUN | DOM

MAR > Tech Sines 2016

TM > "A Magia das Águas"

06 JUN | SEG

ARQ > Abertura da exposição "Sines e a Grande Guerra"

07 JUN | TER

EDU > Festa final do ano letivo

09 JUN | QUI

EJTS > "Uma Menina Bem Guardada", Baal17

10 JUN | SEX

MAR > SinesCat

COM > Sines Quinhentista

11 JUN | SÁB

MAR > SinesCat

COM > Mastro no Jardim das Descobertas

COM > Sines Quinhentista

EJTS > "O Último dos Românticos", Comuna

12 JUN | DOM

MAR > SinesCat

DESP > Prova de Mar Baía de Sines

COM > Matiné de Santo António

COM > Sines Quinhentista

13 JUN | SEG

EDU > Primeiras Cambalhotas

14 JUN | TER

EDU > Brincadeiras Aquáticas

16 JUN | QUI

COM > Dia da Criança Africana

EJTS > "Por um Fio", Teatro do Mar

17 JUN | SEX

EJTS > "Por um Fio", Teatro do Mar

BIB > Biblioteca Fora de Horas

18 JUN | SÁB

DESP > Karaté: Estágio anual

COM > Mastro no Jardim das Descobertas

EJTS > "La Carta", Paolo Nani

23 JUN | QUI

COM > Prosas: Festa final do ano letivo

24 JUN | SEX

COM > Cercisiago: Caminhada Solidária

EJTS > "Gente Muito Perto", Casear

COM > Baile popular de São João

25 JUN | SÁB

COM > SCMSines Trail

EJTS > "EntreLaços", Teatro do Mar

FP > Concerto: Cuca Roseta com Orquestra de Sopros do Algarve

26 JUN | DOM

EJTS > "EntreLaços", Teatro do Mar

Junho

EM JUNHO HÁ TEATRO EM SINES 2016

> Sines e Porto Covo | Org. Câmara Municipal de Sines. Parcialmente integrado na Mostra Internacional de Teatro de Santo André

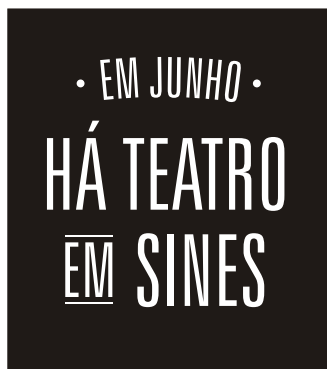

Junho é uma oportunidade para conhecer novas companhias e expressões teatrais em Sines. De Portugal, Itália e Catalunha, peças em diversos registos mas com um tema dominante: as relações humanas. O programa "Em Junho Há Teatro em Sines" é uma iniciativa realizada em parceria com a Mostra Internacional de Teatro de Santo André, que ajuda a trazer a Sines cinco dos seus sete espetáculos.

:: PROGRAMA

04 JUN > "Les Rois Fainéants", pela Cia. Cocotte (Espanha)

> Centro de Artes de Sines - Auditório | 22h00 | 5 euros



Uma fábrica na região francesa da Aquitânia é durante décadas um exemplo de eficiência, mas também de monotonia para os trabalhadores. Até que chega uma carta que muda tudo. Espetáculo inspirado no trabalho da companhia Les Deschiens e no cinema de Jacques Tati. Criação coletiva dirigida por Joan Cusó. A Cia. Cocotte tem sede em Barcelona.

EM JUNHO HÁ TEATRO EM SINES

09 JUN > "Uma Menina Bem Guardada", pela Baal17

> Largo Marquês de Pombal - Porto Covo | 22h00 | Entrada livre

Comédia-vaudeville do século XIX, onde o autor, Eugène Labiche, brinca com os costumes da burguesia da época. O tom é ligeiro e satírico. A intriga e o equívoco são os ingredientes. A Baal17 é uma companhia de teatro de Serpa.



José Ferrolho

11 JUN > "O Último dos Românticos", pela Comuna

> Centro de Artes de Sines - Auditório | 22h00 | 5 euros

No espaço de nove meses, um homem de 55 anos convida três mulheres diferentes para o apartamento da sua mãe, numa tentativa de ter um caso extraconjugal. Texto original de Neil Simon adaptado e encenado por João Mota. Carlos Paulo, Margarida Cardeal, Maria Ana Filipe e Maria Vieira interpretam.



Bruno Simão

16 e 17 JUN > "Por um Fio", pelo Teatro do Mar

> Local a definir | 22h00 | Entrada livre

Criação multidisciplinar, entre a dança, o teatro físico e o circo, para uma bailarina e um ator/acrobata. Sobre a fragilidade dos laços humanos, uma estrutura arquitetónica e mutante é abrigo e metáfora da relação destes dois seres. As relações estabelecem-se fluídas, escorrem sem obstáculos, marcadas pela ausência de peso, em constante movimento.



EM JUNHO HÁ TEATRO EM SINES

18 JUN > "La Carta", por Paolo Nani (Itália)

> Centro de Artes de Sines - Auditório | 22h00 | 5 euros

"La Carta" é uma criação de dois homens: Paolo Nani, que a interpreta, e Nullo Facchini, que a dirige. A comédia explora a mesma história recriando-a de 15 formas diferentes. Um show de clown com inspiração livre em "Exercícios de estilo", do escritor Raymond Queneau.



Gabriele Zucca

24 JUN > "Gente Muito Perto", pela Casear

> Centro de Artes de Sines - Auditório | 22h00 | 5 euros

Espectáculo construído a partir de histórias de casais que responderam ao repto da companhia e partilharam as suas experiências de "ficar muito perto de alguém". A encenação é de Sofia Cabrita. O casal feito das histórias de muitos casais é interpretado por Ana Sofia Paiva e Nuno Nunes.



Joana Saboeiro

25 e 26 JUN > "EntreLaços", espetáculos finais das Oficinas de Teatro do Teatro do Mar

> Centro de Artes de Sines - Auditório | Sessões às 15h00 | Sessões-extra às 16h30 | Mais informação na pág. 23

O trabalho anual das Oficinas de Teatro culmina com apresentações ao público. Em 2016, abordam-se temáticas levadas às sessões pelos alunos: o bullying, a autoestima, a entreajuda. Criação coletiva conduzida pelos formadores Tânia de Brito e Luís João Mosteias.





25 de junho

Cuca Roseta e Orquestra de Sopros do Algarve

> *Castelo de Sines | 21h00 | Entrada livre | Parceria Câmara Municipal de Sines / Administração dos Portos de Sines e do Algarve*

Cuca Roseta é uma das mais aclamadas vozes da nova geração do fado. O seu novo disco chama-se "Riû" e tem produção de Nelson Motta, prestigiado compositor brasileiro. Neste novo trabalho, Cuca Roseta apresenta-nos um fado virado para o mundo e onde se notam todas as influências musicais do mesmo. Com um fado mais leve, mais melódico, mas intimista, Cuca Roseta dá um passo em frente na composição, através de parcerias com grandes músicos nacionais e internacionais. É este mesmo fado que vai poder ouvir ao vivo, no Festival dos Portos | Sines, juntando a Orquestra de Sopros do Algarve da Academia de Música de Lagos, para que a emoção seja ainda maior.

Maio

Cinema no CAS

> CAS - Auditório | 21h30 | 2 euros | Org. Câmara Municipal de Sines

5 MAIO: "JOGO DE DAMAS", DE PATRÍCIA SEQUEIRA

Depois do velório de Marta, as suas cinco melhores amigas vão passar a noite no turismo rural que ela não chegou a inaugurar. Essa longa noite é uma viagem labiríntica pelos caminhos da amizade, na qual cada uma se revela como se fosse o último dia. Na véspera do enterro, fala-se da vida e de uma amizade que sobreviveu a tudo. Mas será esta amizade capaz de sobreviver à morte? Com Fátima Belo, Rita Blanco, Maria João Luís, Ana Nave e Ana Padrão. *Portugal, 2015, 89', M/14*

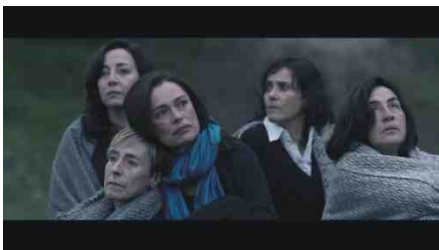

19 MAIO: "O FILHO DE SAUL", DE LÁSZLÓ NEMES

Saul Ausländer é um membro húngaro do Sonderkommando, o grupo de prisioneiros judeus isolados do campo de concentração e forçados a dar apoio aos Nazis no processo de exterminação em larga escala. Durante os trabalhos num dos crematórios, Saul descobre o corpo de um rapaz que reconhece como sendo o seu filho. Enquanto os Sonderkommando planeiam uma revolta, Saul fica obcecado com uma missão impossível: salvar o corpo do rapaz de uma autópsia e encontrar um rabino para lhe recitar as orações Kaddish e realizar o funeral. *Hungria, 2015, 107', M/16*



14 de maio a 26 de junho

Teatro do Mar - 30 Anos a Criar

:: Exposição documental alusiva aos 30 anos de atividade do Teatro do Mar (1986-2016)

> Centro de Artes de Sines | Todos os dias, 14h00-20h00 | Org. Contra Regra - Teatro do Mar / Câmara Municipal de Sines



O Teatro do Mar nasceu em Sines, em 1986, fundado por Vladimir Franklin e Julieta Aurora Santos, sua diretora artística desde 1988. Itinerante por excelência, a companhia levou o seu trabalho por todo o território nacional e tem sido presença regular em muitos festivais internacionais, em muitas cidades de vários países europeus e também no Brasil. Com um trabalho - também - profundamente ligado à sua comunidade local e transversal na sua orientação de públicos e espaços, é na rua que se especializa e é o teatro de rua que o internacionaliza.

A propósito da comemoração do 30.º aniversário, produz uma exposição que pretende documentar o universo do seu percurso artístico e o seu crescimento e afirmação profissional. Uma oportunidade única de contacto direto com parte do espólio das mais de 70 criações originais e partilha da sua experiência profissional local, nacional e internacional, que transcende a apresentação dos seus espetáculos, nomeadamente com as suas práticas de inclusão pelas artes performativas nas suas várias valências, da criação à formação.

6 de maio

Geronimo Stilton

> CAS - Auditório (09h15), Escola EB N.º 2 (14h00) e Escola EB N.º 3 (11h00) | Para alunos dos 2.º, 3.º e 4.º anos do 1.º ciclo

O Geronimo Stilton vem à Biblioteca Municipal e vai às escolas para sessões de Carimbautógrafos. Vem conhecer este teu amigo, fazer-lhe perguntas sobre ele, a sua família e as suas aventuras! O Geronimo está à tua espera!



17/18 de junho

Biblioteca Fora de Horas: Uma Noite na Casa dos Livros

> CAS - Biblioteca | Noite de 17 para 18 de junho | Para crianças dos 7 aos 12 anos | Limite de inscrições: 25 crianças | Data limite de inscrições: 15 de junho | Mediante preenchimento de ficha de inscrição e autorização dos encarregados de educação, no balcão de atendimento do CAS

Afinal o que se passa na biblioteca durante a noite? Será que os livros ficam sossegadinhos a descansar nas prateleiras de tanto serem mexidos, tocados e folheados durante o dia? Ou será que têm vida e saltam das estantes, correm, riem, brincam e retomam conversas interrompidas? É para desvendar este mistério que a Biblioteca Municipal de Sines convida as crianças a participarem nesta aventura. Pretende-se fomentar o gosto pela leitura e chamar a atenção para o papel fundamental dos livros na infância, proporcionando uma noite diferente e mágica com leituras de histórias, jogos e muitas aventuras pela noite dentro.



Maio / Junho

Atividades de continuidade

À DESCOBERTA DA BIBLIOTECA

> CAS - Biblioteca (setor infantil) | 4, 12, 18 e 25 de maio | 2 e 8 de junho | 10h30-15h00 | Para alunos dos 1.º e 2.º ciclos | Mediante marcação: 269 860 080; biblioteca@mun-sines.pt

HORA DO CONTO

> CAS - Biblioteca | Para pré-escolar e 1.º ciclo | Mediante marcação

Para o pré-escolar: "Lobo Grande e Lobo Pequeno", de Olivier Tallec e Nadine Brun-Cosme. Para o 1.º ciclo: "Titiritesa", de Xerardo Quintiá e Maurizio Quarello.



CONTA-ME HISTÓRIAS... DAQUILO QUE EU NÃO LI

> Estabelecimentos de ensino | Para 3.º ciclo do ensino básico e ensino secundário | Mediante marcação

Sessões de leitura de "Uma Escuridão Bonita", um dos mais belos romances do autor angolano Ondjaki.



UMA CASA SEM LIVROS | GRUPO DE LEITORES DA BIBLIOTECA DE SINES

> CAS - Cafetaria | Datas a agendar | 18h30 | Gratuito | Inscrições e informações: biblioteca@mun-sines.pt ou tel. 269 860 080



A Biblioteca Municipal continua com as suas sessões mensais dedicadas à partilha da leitura. Junte-se a nós.

OUTRAS ATIVIDADES DE CONTINUIDADE

:: Tema do mês: ler para crer, ou ler ciência

:: Autor do mês

:: Top leitores / Top leituras | Com prémios para os melhores leitores (adultos e infantis)

Maio / Junho

Ateliês de Criação e Experimentação

VISITA GUIADA

> CAS - Centro de Exposições | Mediante marcação | Dur. 1h | Todas as visitas são adequadas às especificidades de cada grupo



Como se lê uma obra de arte? Será que existem estratégias de leitura? Terei de ficar passivo ou poderei interagir com a obra de arte? Para auxiliar o visitante ou o grupo visitante existem ao seu dispor estas visitas guiadas que pretendem ser elementos facilitadores e de aproximação às artes.

Maio / Junho

Projetos de continuidade

COM TEMPO: ARTE CONTEMPORÂNEA PARA BEBÉS - TRÊS SESSÕES ESPECIAIS EM JUNHO

> Sessões no estabelecimento de ensino | Para bebés dos 6 meses aos 3 anos | Dur. 20 a 30m, de acordo com a especificidade de cada grupo

Projeto que pretende tratar a arte contemporânea e as suas especificidades junto dos mais novos desde tenra idade. Pretende-se estimular e despertar os bebés para o conhecimento dos vários elementos da linguagem visual e para o mundo que os rodeia.

OUTROS PROJETOS DE CONTINUIDADE

- :: Experiência Deslocar: Uma Aula no CAS
- :: Música e vocalizes para bebés
- :: Música e movimento
- :: Prepar'Arte: Artes no Pré-Escolar
- :: Unidade de Produção
- :: Percursos culturais
- :: Terra e Arte

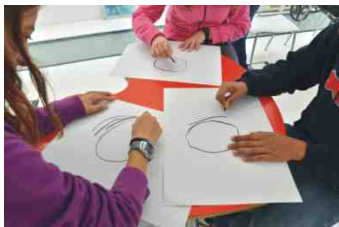

11 de maio

Concurso Nacional de Leitura :: Distrito de Setúbal

> CAS - Vários espaços | A partir das 13h00

A Biblioteca Municipal de Sines, valência do Centro de Artes de Sines, organiza no dia 11 de maio a fase distrital da 10.ª edição do Concurso Nacional de Leitura.

O Centro de Artes de Sines receberá os melhores leitores apurados na 1.ª fase em cada uma das escolas do distrito da Setúbal. No total serão 132 alunos das 34 escolas do distrito (91 alunos do 3.º ciclo do ensino básico e 41 alunos do ensino secundário).

Na prova a realizar em Sines serão selecionados os dois vencedores distritais, um em cada nível de ensino, que competirão na final nacional com os vencedores dos restantes distritos, regiões autónomas e escolas portuguesas no estrangeiro.

O objetivo central deste concurso é estimular o treino da leitura e desenvolver competências de expressão escrita e oral.

A Câmara Municipal de Sines associa-se desta forma à iniciativa do Plano Nacional de Leitura, em articulação com a Direção-Geral do Livro, dos Arquivos e das Bibliotecas, Rede das Bibliotecas Escolares, Camões IP e RTP.



15 a 25 de maio

Semana da Educação Artística: “Educar com Arte”

> *Centro de Artes de Sines - Vários espaços | Para mediadores culturais, professores e educadores de infância, auxiliares de ação educativa, técnicos de serviços educativos, animadores socioculturais, pais e todos os interessados*

Seguindo os princípios da Semana da Educação Artística instituída pela UNESCO em 2012, o Centro de Artes de Sines, através do Serviço Educativo e Cultural, apresenta novamente em 2016 um leque variado de iniciativas que visam despertar a sociedade para a importância da ARTE enquanto área de especial importância para o desenvolvimento do ser humano.



:: BRINC'ARTE: SESSÃO ARTE-EDUCATIVA PARA PAIS E FILHOS

> *CAS - Auditório | 15 de maio | 15h00 | Dur. 2h | Para pais e filhos (crianças 5-12 anos) | Mediante marcação | Parceria com o Serviço Educativo do Teatro do Mar*

O Serviço Educativo do Teatro do Mar propõe uma sessão arte-educativa dirigida a pais e filhos, que terá como enfoque primordial o jogo dramático.

:: CIRANDA DE CONTOS: CONTOS PARA TODA A FAMÍLIA

> *Centro histórico de Sines | 21 de maio | 15h00*

Sessões de contos distribuídas por três pontos estratégicos da zona histórica envolvente do Centro de Artes de Sines. Com a participação das contadoras / mediadoras de leitura Nelda Magalhães ("Contos em Viagem", com manipulação de objetos e sons de instrumentos musicais), Paula Cusati e Cristina Fernandes.

CAS: SERVIÇO EDUCATIVO E CULTURAL

:: SÓ IDA: AUDIÇÃO DOS ALUNOS DOS ATELIÊS DE MOVIMENTO E DANÇA DO CAS

> CAS - Auditório | 21 de maio | 18h30

A atualidade convida, diariamente, a uma reflexão sobre a emigração, o êxodo, as viagens, os encontros, a fuga e a emergência desta ocorrência. Através do movimento e da dança, crianças e jovens dos 4 aos 17 anos ilustram este acontecimento.



:: CINECONCERTO INTERATIVO POR CHARLIE MANCINI

> CAS - Auditório | 23 de maio | 10h30 e 14h00 | Dur. 1h | Para público escolar (4-14 anos) | Mediante marcação

O cineconcerto interativo consiste numa performance e explanação do trabalho de Charlie Mancini enquanto acompanhador musical de cinema mudo.

:: APRESENTAÇÃO DO COLETIVO "A TRIBO" E WORKSHOP PARA JOVENS

> CAS - Blackbox | 24 de maio | 10h30 | Mediante marcação



O coletivo A TRIBO - Associação de Arte e Comunidade tem como fim promover o desenvolvimento da comunidade através da arte. Apresentará um workshop para divulgar junto dos jovens locais a pedagogia e ideologia teatral do coletivo.

:: ARTES PLÁSTICAS E TEATRO

> CAS - Centro de Exposições | 25 de maio | 10h00, 11h00 e 14h30 | Para público escolar | Mediante marcação

O Centro de Artes de Sines acolhe a coleção demonstrativa do percurso de vida da companhia Teatro de Mar. Propõe-se uma visita orientada / guiada pela curadora da exposição.

Maio / Junho

Dança

ATELIÊS DE MOVIMENTO E DANÇA

Inscrições abertas na receção do CAS.

Aulas às segundas, terças e quartas.

Ateliês: Modern Jazz (10-12 anos e 13-17 anos), Dança Criativa (4-6 anos e 7-9 anos) e Barra de Chão (adultos).



Maio / Junho

Mais iniciativas

FAMÍLIAS: CURSO “AGORA PAIS”

Atividade para pais e crianças entre o 1.º e o 6.º mês de vida, realizada numa colaboração do SEC com a Equipa de Saúde Infantil e Pediátrica do Centro de Saúde de Sines. Todas as terças-feiras, entre as 16h00 e as 18h00. Marcações: catia.moura@ulsia.min-saude.pt.

SEC / MUSEU DE SINES: VISITAS AO MUSEU DE SINES

Uma visita pela história local que caminha a par e passo com a grande época dos Descobrimentos. Todos os dias (exceto segundas-feiras), para todos os níveis de ensino. Mediante marcação.



Junho

Novas exposições

1 JUN-15 SET > "A PRAIA NÃO SERVE SÓ PARA TOMAR BANHO..."

> Centro de Artes de Sines - 1.º Piso

As praias de Sines têm uma utilização secular, e nem sempre pelos motivos de fruição e lazer. Atividades como a pesca, a indústria, a pastorícia também tinham lugar.



6-26 JUN > "SINES E A GRANDE GUERRA (1914-1918)"

> Centro de Artes de Sines - Átrio e www.sines.pt

Em Sines, a I Grande Guerra significou as dificuldades nos abastecimentos das indústrias da cortiça e das conservas de peixe e a ameaça de encerramento de fábricas. Sucediavam-se os conflitos entre operários e autoridades, ao mesmo tempo que vários sinienses eram chamados à guerra. Esta exposição inclui documentos do Arquivo e da coleção de António Beja, cujo avô, Francisco da Costa Beja, esteve em França. Com esta exposição, celebra-se também o Dia Internacional dos Arquivos, 9 de junho.

> Atividades de continuidade

MOSAICO DAS MEMÓRIAS DE SINES

Até dezembro de 2016, o Arquivo Municipal recebe todos os documentos e objetos que os munícipes queiram partilhar.

OUTROS ATELIÊS E VISITAS

Continuam as **visitas guiadas** ao Arquivo para o público em geral, a atividade **Arquivista por um dia** (quartas, para público escolar a partir do 2.º ciclo) e **Documento do mês** (nas escolas, para público escolar a partir do 2.º ciclo). Todas mediante marcação (tel. 269 860 090).

Maio / Junho

Memórias da Praia de São Torpes

> Org. Museu de Sines - Câmara Municipal de Sines. Apoio EDP Produção - Programa Tradições Locais e Regionais



A praia de São Torpes é uma das mais conhecidas e procuradas de Sines. Com o apoio da EDP, o Museu tem vindo a recolher memórias, fotografias e objetos com vista à realização de uma exposição e à publicação de um livro. No entanto é na praia e nas suas redondezas que se centram as atividades de redescoberta deste rico património identitário.

:: DIA DE SÃO TORPES

14 MAIO > CAMINHADA

> S. Torpes - Pedra da Casca

Caminhada pela beira-mar, ao encontro dos sítios e protagonistas da construção das jangadas. Iniciativa conjunta com o Centro de Saúde de Sines, no âmbito de "Maio, Mês do Coração". Para maiores de 6 anos, mediante marcação no Museu de Sines.



17 MAIO > ATIVIDADES NO MUSEU

> Museu de Sines

Lembramos o dia da chegada do corpo de São Torpes a esta praia, no ano de 68. Com diversas visitas e atividades pedagógicas no Museu de Sines. Para o público escolar, mediante marcação.

> Exposição-dossiê "Sines Quinhentista"

> Museu de Sines | 10, 11 e 12 de junho

No âmbito da iniciativa Sines Quinhentista, organizada pela Santa Casa da Misericórdia de Sines.

Até 3 de julho

Três exposições no CCEN

> CCEN | Terça a domingo, 14h00-18h00

:: Ana Jacinto Nunes | Ficar até perder de vista

> Sala Emmerico Nunes



"Boat bird". 190 "feltiles" (monotipias sobre tecido de algodão 14x14cm). 140x268cm. 2011/2

Da janela aberta veem-se cenas domésticas de quem espera, sonha ir mas não sabe senão ver partir.

O espaço pequeno destinado a quem fica - tipicamente as mulheres com as crias.

A saudade no vazio cheio dos dias e das noites.

No século XVI mandavam-se barcos cheios de azulejos e homens para o Brasil, hoje pouco vai de nós ou da nossa cultura.

Azulejos de pano e feltro são leves voam nos novos porões.

Não refletem luz nem som, absorvem os segredos da distância e da culpa.

Na casa, existe uma janela sobre o mar. É aqui que se aprende a ficar. Até perder de vista. *Ana Jacinto Nunes*

:: Ângela de Freitas | Os OUTROS somos NÓS

Fotografia de viagem - Projeto "E AGORA os Mundos que o MUNDO tem"

> Sala Beco do Pé Piolho



De encontros rápidos e sorrisos cúmplices, surge este olhar sobre a espontaneidade, a alegria e o prazer em se deixar fotografar.

Os que aqui não estão fugiram assustados. *Ângela de Freitas*

:: Ana Parreira | quase-tudo / quase-nada | Desenhos

> Sala das Índias

Esta exposição apresenta desenhos realizados entre 2012 e 2015.

São desenhos novos de um amplo ciclo gráfico de trabalhos sobre dourado, que continua a desenvolver em grandes dimensões e que têm que ver com a ligação privilegiada que a Ana Parreira tem com a natureza e as artes orientais.



5 de junho

A Magia das Águas

Teatro de Rua para a Infância

:: No âmbito do programa Bandeira Azul promovido pela Câmara Municipal de Sines

> Praça da República | 11h00 | Gratuito



Este texto de José Facury, de caráter ecológico, foi premiado no Brasil. Adaptado e encenado por Julieta Aurora Santos, "A Magia das Águas" é um espetáculo de rua representado por bonecos e atores, num cenário que parte de um triciclo motorizado, veículo muito utilizado pelos pescadores da nossa região. Conta a história de dois pescadores que se veem a braços com a difícil aventura de encontrar oferendas para uma princesa sereia, filha do Rei dos Mares.

16 e 17 de junho

Por um Fio | Estreia

Espectáculo de rua | Dança / Circo

> Local a definir | 22h00 | Gratuito | Integrado no programa "Em Junho Há Teatro em Sines"

Criação multidisciplinar, entre a dança, o teatro físico e o circo, para uma bailarina e um ator/acrobata. Sobre a fragilidade dos laços humanos, uma estrutura arquitetónica e mutante é abrigo e metáfora da relação destes dois seres. Retrato de um mundo e de

uma sociedade que se pode - como o sociólogo Bauman - dizer como "líquida", as relações estabelecem-se extraordinariamente fluídas, movem-se e escorrem sem grandes obstáculos, marcadas pela ausência de peso, em constante e frenético movimento. Busca permanente do amor, insatisfação e transformação, na procura no outro, no espelho do outro, de fragmentos do que somos.



> Atividades do Serviço Educativo do Teatro do Mar

:: ENTRELAÇOS | ESPETÁCULOS FINAIS DA OFICINA DE TEATRO

> CAS | 25 e 26 de junho, às 15h00 | Sessões-extra: 25 e 26 de junho, às 16h30 | Contribuição: 3 laços | Mediante marcação no Centro de Artes



Apresentação dos quatro espetáculos das turmas das oficinas de teatro, integrada no programa "Em Junho Há Teatro em Sines". Para além da celebração do teatro, procura-se refletir algumas das dinâmicas e exercícios realizados nas sessões. Bullying, autoestima e entreajuda serão temas abordados. Formadores: Tânia de Brito e Luís João Mosteias.

:: AULA ABERTA DE EXPRESSÃO MUSICAL NO PRÉ-ESCOLAR

> Sede do Teatro do Mar | 7 de maio | 11h00 | Dur. 40m | Para crianças 3-6 anos | Gratuito | Mediante inscrição | Inscrições e mais informações: info@teatrodomar.com



Experiências musicais que permitam e facilitem o reconhecimento de si e do outro, a noção de tempo, ritmo, espaço, entre outros conceitos do processo musical. Formadora: Elisa Galvão, técnica superior de Educação Especial e Reabilitação / Musicoterapeuta.

:: WORKSHOP DE DANÇA CONTEMPORÂNEA

> Sede do Teatro do Mar | 28 de maio | 10h30-12h30 e 15h00-17h00 | Para todas as idades a partir dos 14 anos | 15 euros | Mediante inscrição na sede do teatro e pelo email info@teatrodomar.com

Exercícios de fortalecimento e alongamento do corpo (Gaga Dance Technique) que favoreçam a consciência da sua própria postura. Formadora: Ana Pontes, bailarina / intérprete e formadora profissional de dança.



:: Santa Casa da Misericórdia de Sines

10, 11 e 12 de junho

Sines Quinhentista Mercado e cortejo quinhentista

> Zona Histórica, Castelo e instalações da Santa Casa da Misericórdia de Sines | 10 de junho (14h00-02h00), 11 de junho (10h00-02h00) e 12 de junho (10h00-23h00) | Org. Santa Casa da Misericórdia de Sines



Recriação histórica da fundação da Misericórdia em Terras de Vasco da Gama. Inclui mercado e cortejo quinhentista com animação de rua e diversos espetáculos.

:: Apresentação do evento e seleção de figurantes

> 6 de maio, 18h00-21h00, no Largo Poeta Bocage

1-15 Jun > Exposição 500 anos da Santa Casa da Misericórdia de Sines / Trabalhos das pré-escolas e infantários do concelho

> Centro de Artes de Sines | Todos os dias, 14h00-20h00

25 Jun > SCMSines Trail (Circuito Urbano) / Caminhada Solidária

> Centro histórico de Sines | 18h30

SCMSINES
TRAIL
Circuito Urbano
2016

:: Associação Caboverdiana de Sines e Santiago do Cacém

> Atividades no Salão Nobre João Doroteia da sede da associação

1 Mai > Dia do Trabalhador

Almoço partilhado aberto a todo o público

> 11h00

25 Mai > Dia de África

10h00-18h00: Exposição Interativa sobre Hábitos e Costumes do Continente Africano

22h00: Noite Africana (ao som dos ritmos de África com trajes a rigor)



12 Jun > Matiné de Santo António com música popular

> 17h00

16 Jun > Dia da Criança Africana | Pintura, dança e música

> 17h00

24 Jun > Baile Popular de São João

> 22h00

:: Associação PROSAS



23 Jun > Festa de final do ano letivo

> Centro de Artes de Sines - Auditório | 15h00 | Org.

PROSAS - Projeto Sénior de Artes e Saberes de Sines

Festa final do ano letivo 2015/2016, com momento de poesia, apresentação dos trabalhos realizados pelos alunos, agradecimento aos professores e atuação do teatro e da tuna.

Nota: No dia **21 de junho**, às 15h00, na sede da PROSAS, é inaugurada uma **exposição de trabalhos** realizados pelos alunos.

:: Cercisiago

**24 Jun > Caminhada solidária:
"Caminhar a pintar sorrisos e
abraçar afetos"**

> Sines | 20h30

Uma caminhada com cor, sorrisos, abraços, afetos e muita animação para celebrar o aniversário da Cercisiago. Com vários elementos néon, balões, em percurso urbano, com uma extensão de cerca de 3,2 km, e com a dinamização de vários pontos de animação, de modo a que se criem momentos de descanso e convívio entre os participantes.



:: Espaços seniores

**29 Mai > 7.º Aniversário do Espaço Sénior do Bairro
Marítimo / Animação: Cláudio Rosário**

> E. S. B.º Marítimo | Org. Câmara Municipal de Sines

Jun > Mastros / Santos populares

> Jardim das Descobertas | Org. Câmara Municipal de Sines e
frequentadores do E. S. Jardim das Descobertas

11 de junho: Luís Godinho

18 de junho: Ricardo Laginha



Junho

Mês da Criança e da Educação 2016

1 Jun > Dia Mundial da Criança

> Local a definir

7 Jun > Festa final do 1.º ciclo e pré-escolar

> Pavilhão Multiusos de Sines

Apresentação de final do ano letivo, com enfoque nas aprendizagens das atividades de enriquecimento curricular. Participação de centenas de crianças das escolas de Sines.



13 Jun > Primeiras Cambalhotas

> Pavilhão Multiusos de Sines

Festival de encerramento do programa anual de Expressão Físico-Motora do Pré-Escolar. Participam nesta iniciativa todos os alunos do pré-escolar dos jardins-de-infância públicos e privados do concelho, através da realização de vários circuitos físico-desportivos.

14 Jun > Brincadeiras Aquáticas

> Piscina Municipal Carlos Manafáia

Atividade dirigida aos alunos dos jardins-de-infância que participam nas aulas de natação do Programa de Expressão Físico-Motora do Pré-Escolar, assegurado pela autarquia de Sines.

Maio / Junho

Calendário Desportivo

1 de maio

Futebol (iniciados): VGAC x Barreirense. Sintético do Estádio Municipal, 10h30

Hóquei (seniores): HCVG x Murches. Pavilhão dos Desportos, 17h00

7 de maio

Andebol (juvenis): Andebol CS x Almada. Pavilhão Multiusos, 16h00

Futebol (veteranos): VGAC x Cercalense. Sintético E. M., 17h00

8 de maio

Hóquei (benjamins): HCVG x Fabril. Pavilhão dos Desportos, 11h30

Futebol (seniores): VGAC x Paio Pires. Estádio Municipal, 16h00

14 de maio

Futebol (infantis): VGAC x Marítimo Rosarense. Sintético E. M., 09h30

Futebol (benjamins II): VGAC x Pinhalnovense. Sintético E. M., 10h30

Futebol (benjamins II): VGAC x Sesimbra. Sintético E. M., 11h45

Andebol (infantis): Andebol CS x Torrense. Pavilhão Multiusos, 15h00

Futebol (juniores): VGAC x Arrentela. Sintético E. M., 16h00

Andebol (juvenis): Andebol CS x Redondo. Pavilhão Multiusos, 17h00

15 de maio

Futebol (seniores): VGAC x Alcacerense. Estádio Municipal, 17h00

Hóquei (seniores): HCVG x Clube TAP. Pavilhão dos Desportos, 17h00

26 de maio

Andebol (juvenis): Andebol CS x Alverca. Pavilhão Multiusos, 16h00

28 de maio

Futebol (benjamins II): VGAC x Q. Conde. Sintético E. M., 10h30

29 de maio

Futebol (seniores): VGAC x Palmelense. Estádio Municipal, 17h00

Hóquei (seniores): HCVG x Setubalense. Pavilhão dos Desportos, 17h00

4 de junho

Futebol (benjamins II): VGAC x D. João I. Sintético E.M., 10h30

Futebol (veteranos): VGAC x Ermidense. Sintético E. M., 17h00

10 de junho

Andebol (juvenis): Andebol CS x Oriental. Pavilhão Multiusos, 16h00

15 de maio

18.º Raid BTT Alvalade - Porto Covo

> Org. Secção de BTT do FC Alvaladense e Terras de Evasão. Apoio Câmara Municipal de Sines, entre outras entidades

Prova clássica do circuito de BTT português. O percurso decorrerá por trilhos, caminhos rurais e estradas que se estendem pelos concelhos de Santiago do Cacém, Odemira e Sines, com extensões aproximadas de 70 ou 120km, conforme o percurso escolhido. + Info: <http://btt.fc-alvaladense.pt>



12 de junho

13.ª Prova de Mar Baía de Sines

> Baía de Sines | 10h00 | Org. Clube de Natação do Litoral Alentejano



Prova de mar nas distâncias 400m e 1000m (abertas a todos os interessados) e 2500m (prova oficial, para federados).

> Encontros e estágios

14 Mai > Andebol: Concentração de bambis misto

> Pavilhão Multiusos | 10h00 | Org. Andebol Clube de Sines

Participação de várias equipas do distrito de Setúbal.



18/19 Jun > Estágio Anual de Karaté

> Pavilhão Multiusos | Org. Ginásio Clube de Sines

Aprender novas técnicas de defesa e realização de exames para passagem de graduação na modalidade de karaté.



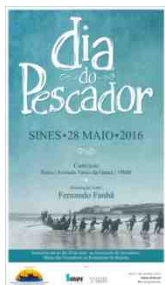

28 de maio

Dia do Pescador

> Av. Vasco da Gama | 19h00 | Org. Associação de Armadores da Pesca Artesanal e do Cerco. Apoio Câmara Municipal de Sines e pescadores de Sines

Convívio anual dos pescadores de Sines, animado por Fernando Fanhã. Inscrições até 20 de maio, na Associação de Armadores, na Mútua dos Pescadores e no restaurante do Bejinha.

3, 4 e 5 de junho

Tech Sines 2016 - Por Novos Mares

> Org. Sines Tecnopolo | Parceria da Câmara Municipal de Sines, entre outras entidades

O Tech Sines 2016 é simultaneamente uma conferência, uma feira do mar e um concurso de embarcações sustentáveis, o Aporvela Project Race, que reunirá num mesmo espaço e num mesmo tempo vários atores ligados à economia do mar. Destaque para a Feira do Mar, uma iniciativa de entrada gratuita a realizar na Av. Vasco da Gama em Sines, que contará com vários expositores ligados ao setor, assim como algumas novidades gastronómicas ligadas à temática. Animação pela Escola das Artes do Alentejo Litoral.



POR NOVOS MARES
JORNADAS DA ECONOMIA DO MAR

3 | 4 | 5 JUNHO

10, 11 e 12 de junho

SinesCat 2016

> Org. Spica Sailing Team. Apoio CMS



A maior prova de vela em catamarã de Portugal está de regresso a Sines, com competição, batismos de mar e outras atividades. O SinesCat está inserido no Catamaran Racing Circuit (CRC), o circuito nacional da modalidade.

INFORMAÇÕES ÚTEIS

CULTURA

Centro de Artes de Sines

Tel. 269 860 080

cas@mun-sines.pt

biblioteca@mun-sines.pt

arquivo@mun-sines.pt

Biblioteca: terça a sexta, 10h00-20h00,
sábado e segunda, 14h00-20h00;

C. Exposições: todos os dias, 14h00-20h00;

Arquivo: dias úteis, 10h00-18h00

Reservas: Através do telefone do centro,
até uma semana antes do espetáculo.

Levantar até à véspera.

Descontos (programação regular):

Estudantes, maiores de 65 anos e grupos de 10 ou mais pessoas usufruem de 25% de desconto. Portadores do Cartão Social do Município, professores acompanhantes de turma e crianças de colo não pagam bilhete. Os bilhetes com desconto são pessoais e intransmissíveis e obrigam à identificação na entrada. Os descontos não são acumuláveis. A programação que não for iniciativa do Município não permite a aplicação de descontos. Mais informações no balcão do CAS.

Escola das Artes do Alentejo Litoral

Serviços Administrativos:

Tel. 269 182 523; 917 277 300

geral.eaal@gmail.com

Centro Cultural Emmerico Nunes

Tel. 91 4827713; 269 084 574

ccemmericonunes@gmail.com

Terça a domingo, 14h00-18h00

PATRIMÓNIO

Museu de Sines | Casa de Vasco da Gama

Tel. 269 632 237 | museu@mun-sines.pt

Terça a domingo, incluindo feriados (exceto Natal, Ano Novo e Páscoa), 10h00-13h00 / 14h00-17h00 (no verão, o horário da tarde é 14h30-18h00)

Laboratório de Memória do Mar

Visitável mediante marcação através do telefone do Museu de Sines.

Tesouro da Igreja de N. S. Salas

Tel. 269 632 237 (Museu)

dphadb@sapo.pt

Aberto aos fins de semana (exceto Natal, Ano Novo e Páscoa), 10h00-12h30 / 14h00-17h00 (no verão, o horário da tarde é 14h30-18h00)

DESPORTO

Pavilhão dos Desportos (Núcleo de Desporto)

Tel. 269 630 698

Dias úteis, 9h00-23h00; sáb., 9h00-15h00

Pavilhão Multiusos de Sines

Tel. 269 630 696

Dias úteis: 9h00-23h00; sábados: 9h00-15h00; domingos: encerrado. Aberto noutros horários quando se realizam jogos

Piscina Municipal de Sines Carlos Manafaia

Tel. 269 860 020

Dias úteis: 8h00-14h00 / 15h00-21h00;
Sábados: 9h00-13h00

Parque Desp. Municipal João Martins / Campos de Ténis

Tel. 269 630 698

Parque: dias úteis, 9h00-21h00. Fins-de-semana: Encerrado

Campos de ténis: Dias úteis, 9h00-20h00.

Fins-de-semana: Encerrado

LOCAIS DE DISTRIBUIÇÃO SINES EM AGENDA

SINES

Câmara Municipal de Sines | Centro de Artes de Sines | Escola das Artes do Alentejo Litoral | Piscina Municipal Carlos Manafaia | Junta de Freguesia de Sines | CMS - Edifício Técnico | CMS - DOMSU | Espaços Seniores | Pavilhão dos Desportos | Museu de Sines | Casa da Juventude | Mercado Municipal | Sines Tecnopolo | Centro Cultural Emmerico Nunes | Hotel Sinerama | Hotel Veleiro | Residencial Búzio | Residência Carvalho | Hotel D. Vasco | Porto de Recreio | Bar A. M. Baixa de São Pedro | Intermarché | Litoral Supermercados | Pastelaria Vela D'Ouro | Ginásio Kalorias | Café Curto Circuito | Padarias Grão D'Ouro (1.º Maio e J. Fialho) | Padaria / Pastelaria Panificadora de St.º André do (1.º de Maio e J. Fialho) | Clídis | Cemetra | Policlínica de Sines | Sineshopping - Pizzaria Cosa Nostra | Pastelaria Doce Pecado | Pastelaria Vasco da Gama | Pastelaria Figueiredo & Irmãos | Pastelaria Cores e Sabores | Ponto d'Encontro | Pastelaria Oliveira | Literatus | Pastelaria Queijadinha | Snack-bar O Petisco | Livraria A das Artes | Café O Farol | Clube Náutico de Sines | Rest. Trinca-Espinhas | Toca do Zorro | Rest. Arte & Sal | Casa do Médico | Rest. Quinta de S. Rafael | Cabeleireiro Teresinha | O Sítio | N.º 6 Bar | A Talha | Rest. Estrela do Norte | Pastelaria Serra Mel | O Beicinho | Snack-bar Arco-Íris

PORTO COVO

Junta de Freguesia de Porto Covo | Posto de Turismo de Porto Covo | Serviço de Atendimento de Porto Covo | Espaço Sénior de Porto Covo | Papelaria O Correio | Gelataria O Marquês | Cervejaria-Marisqueira O Marquês | Porto Covo Hotel | Zé Inácio (alojamento local) | Parque de Campismo de Porto Covo | Parque de Campismo Ilha do Pessegueiro | Refúgio da Praia | Pizzaria La Bella Vita | Snack-Bar À da Patrícia | Snack-bar Vilhena | A Cantarinha

SANTIAGO DO CACÉM

Pastelaria Serra | Pastelaria Oui | Pastelaria Esplanada | Albergaria D. Nuno | Residencial Gabriel | Croissanteria Akidoce

SANTO ANDRÉ

Croissanteria Akidoce | Hotel Vila Park | Hotel Monte da Lezíria | Pastelaria Mil Doces | Ponto Azul



FACEBOOK

www.facebook.com/municipiodesines
www.facebook.com/centrodeartesdesines

MAIS INFORMAÇÕES

www.sines.pt
www.centrodeartesdesines.pt



CÂMARA MUNICIPAL DE SINES