

# SINES

## BOLETIM MUNICIPAL

ANO VIII N.º 41 — SETEMBRO 1985



EDIÇÃO DA  
CÂMARA MUNICIPAL  
DISTRIBUIÇÃO  
GRATUITA

### O PODER LOCAL NA VIA DO SOCIALISMO



**«SELF-SERVICE»**

**PARA QUANDO A UTILIZAÇÃO DESTE  
EQUIPAMENTO?**



## Para quando um Centro de Saúde em Sines?

Embora já tivéssemos tratado deste assunto em diversos Boletins, nunca é demais voltar a ele e denunciar a degradante situação em que se encontram os Serviços de Saúde de Sines.

Também não nos é possível neste pequeno artigo, fazer uma abordagem completa da situação mas, tão somente, focar alguns pontos que nos parecem mais importantes para a compreensão do problema, pois a isso, por imperativo moral para com a população de Sines, somos devedores.

A luta e o empenhamento constante das Autarquias para a resolução do problema já vem de longe.

Desde os protestos pelo encerramento do Hospital, às lutas pela sua reabertura, ao pagamento, por parte da Câmara de muitas centenas de contos, a Médicos e Enfermeiros, e de novo os protestos pelo encerramento definitivo por imposição do Ministério, e a sua transferência para os Serviços de Saúde, instalado no Lar da Terceira Idade, tudo foi feito!... Tudo o que era possível fazer para que o Hospital não fosse encerrado.

O Centro de Saúde, onde está actualmente, num edifício velho do século passado, húmido e frio, sem espaços adequados, não só não tem o mínimo de condições a que naturalmente a população tem direito, como é um estorvo à expansão e criação de melhores condições para o Lar da Terceira Idade.

Todos os departamentos possíveis, desde o Ministério, à Administração Regional dos Serviços de Saúde, têm conhecimento desta situação, pois a Câmara tudo tem tentado junto das entidades «competentes».

## MAS NÓS CONTINUAMOS, NÃO DESISTIMOS

Ultimamente, isto é, há cerca de um ano que a Câmara Municipal vem insistindo com o G.A.S., no sentido de promover uma reunião, para que seja discutida a possibilidade de adaptação do Self-Service para Centro de Saúde. Não podemos compreender que se gastem 50 000 contos a preços de 76/77, num edifício cujas portas continuam encerradas, sem qualquer utilização, com o seu equipamento a degradar-se dia a dia.

— Será que os Sinienses não merecem ser tratados convenientemente?

— Como é que se pode compreender que num complexo industrial desta envergadura, onde se tem gastado mais de uma centena de milhões de contos, não hajam alguns milhares para criar condições de saúde adequadas às populações?

— Como é possível que em Santo André continue encerrado, há tanto tempo, um Centro de Saúde totalmente equipado?

— Como é possível a Administração Regional dos Serviços de Saúde dizer que não tem condições para criar um novo Centro de Saúde em Sines?

— Onde está a moralidade destes Governantes que agora e em anteriores eleições prometem mundos e fundos deixando os problemas arrastarem-se sem solução durante anos e anos?

— De facto, tudo isto só é possível pelo profundo desprezo que lhes merecem a vida do Povo Português, pela ineficácia e incapacidade dos nossos Governos.



*O velho edifício onde funciona o Centro de Saúde e Lar da Terceira Idade*



## Sines e o Turismo

A imagem do Concelho de Sines, como zona potencialmente turística, começa a recuperar, lenta mas segura, dos traumatismos e da desinformação que convinha aos mentores do Complexo de Sines.

A comprovar esta afirmação estão os muitos milhares de turistas nacionais e estrangeiros, que durante estes três meses, nos visitaram.

Tanto o Porto Covo, como a Praia Vasco da Gama, foram nesta época, literalmente invadidos por muitos milhares de pessoas que procuram na amenidade do nosso clima, nas nossas belezas naturais e na pacatez da nossa região, um pouco de repouso que retempere as forças para novo ano de trabalho.

A profusão e variedade de monumentos, os achados arqueológicos que têm sido trazidos à luz do dia na nossa região, bem como as suas extraordinárias belezas naturais mau gra-

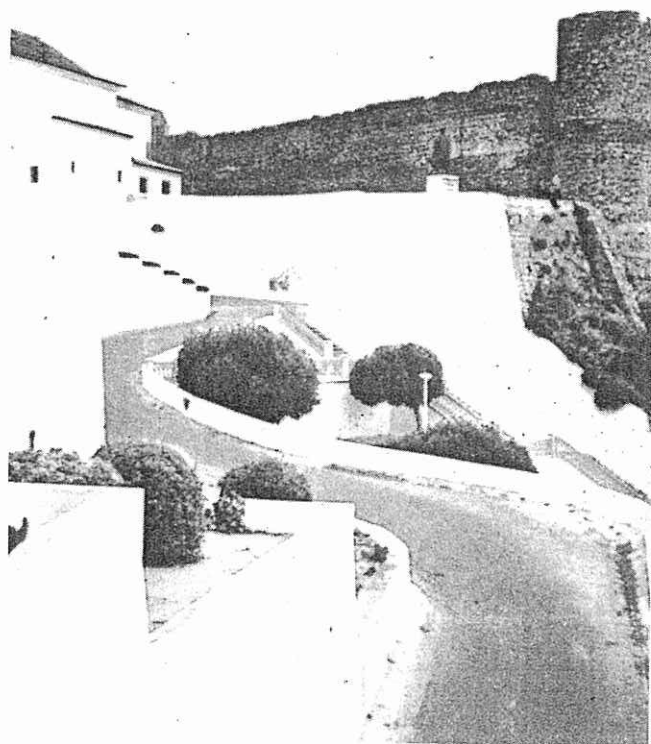

do as destruições, nalguns casos evitáveis, a que descontroladamente esteve sujeito, continuam ainda e cada vez mais, a deliciar os milhares de turistas que nos têm visitado.

A zona do Porto Covo, onde a natureza foi pródiga em dotá-la duma beleza ímpar, continua impacta, potenciando um valor turístico digno de nota.

As Autarquias locais, atentas e interessadas no desenvolvimento turístico do Concelho, estão abertas a todas as iniciativas que visem estes objectivos, tendo já autorizado a instalação de um Parque de Campismo na Freguesia do Porto Covo, bem como a abertura de cafés, restaurantes, etc.

Naturalmente que quaisquer outras iniciativas que tenham em conta o desenvolvimento turístico e a dotação do Concelho das estruturas adequadas e que se enquadrem dentro destes objectivos, serão bem vindas.

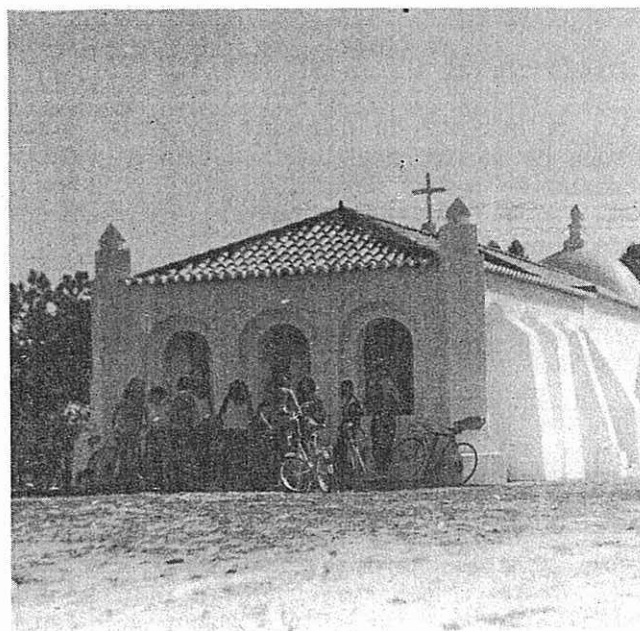

## Sines é para Amar

- Proteja os jardins e as árvores.
- Não deite lixo para o chão.
- Tape o contentor depois de o usar.
- Utilize os sacos existentes ao longo da Praia para recolha de lixo.

## QUANTO MAIS SE CONHECE MAIS SE AMA

- Visite a Biblioteca Municipal.
- Visite o Museu Arqueológico de Sines.
- Visite o Museu de História Natural.
- Visite as exposições no Núcleo Cultural.
- Visite os nossos monumentos.

*CONHEÇA SINES, PROCURE INTEIRAR-SE DA SUA HISTÓRIA.*





## **BIBLIOTECA MUNICIPAL**

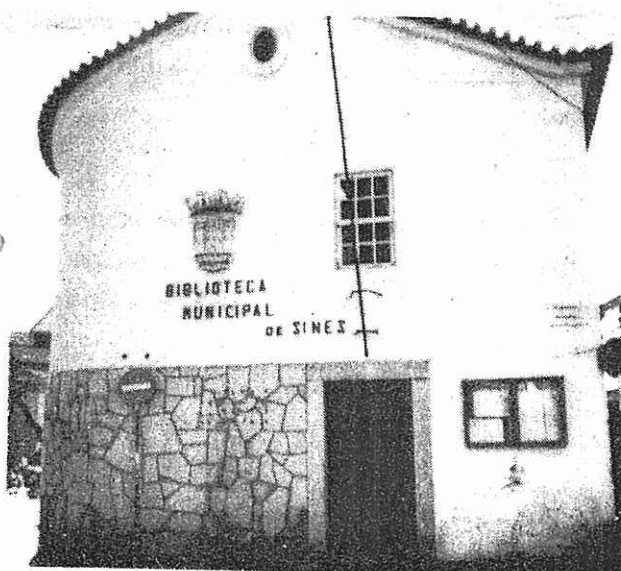

ESTATÍSTICA DOS LEITORES DE PRESENÇA  
DURANTE OS MESES DE JANEIRO A AGOSTO  
DO ANO DE 1985

|                     | <i>Leitores</i> | <i>Livros</i> | <i>Revistas<br/>e jornais</i> |
|---------------------|-----------------|---------------|-------------------------------|
| Janeiro<br>a Agosto | 673             | 832           | 209                           |

ESTATÍSTICA DOS LEITORES AO DOMICÍLIO  
DURANTE OS MESES DE JANEIRO A AGOSTO  
DO ANO DE 1985

|                  | <i>Leitores</i> | <i>Livros</i> |
|------------------|-----------------|---------------|
| Janeiro a Agosto | 1784            | 3232          |

ESTATÍSTICA DOS LEITORES NA PRAIA E NO  
JARDIM DURANTE OS MESES DE JULHO A  
SETEMBRO DO ANO DE 1985

|                  | <i>Leitores</i> | <i>Livros</i> |
|------------------|-----------------|---------------|
| Julho a Setembro | 2173            | 4382          |

### **Movimento do Mercado Municipal de Jan./Junho/85**

| <i>Produtos</i> \ <i>Meses</i> | <i>Janeiro</i> | <i>Fevereiro</i> | <i>Março</i> | <i>Abril</i> | <i>Maio</i> | <i>Junho</i> | <i>Total</i> |
|--------------------------------|----------------|------------------|--------------|--------------|-------------|--------------|--------------|
| Peixe fresco                   | 10 550         | 9 920            | 11 441       | 12 110       | 16 379      | 17 634       | 78 034       |
| Marisco                        | 3 715          | 2 100            | 2 826        | 2 930        | 1 590       | 1 887        | 15 048       |
| Legumes                        | 30 860         | 23 550           | 21 557       | 22 370       | 31 470      | 29 127       | 158 934      |
| Frutas                         | 25 065         | 26 927           | 26 733       | 26 920       | 35 318      | 43 193       | 184 156      |
| Ovos/dúzia                     | 589            | 550              | 379          | 400          | 200         | 125          | 2 243        |
| Enlatados                      | —              | —                | —            | —            | —           | —            | —            |
| Enchidos                       | 612            | 410              | 494          | 498          | 684         | 691          | 3 389        |
| Carnes verdes                  | 10 768         | 11 180           | 9 352        | 10 230       | 10 964      | 6 216        | 58 710       |
| Pão                            | 4 650          | 4 350            | 4 650        | 5 700        | 5 900       | 4 200        | 29 450       |
| Flores verduras                | 1 165          | 941              | 401          | 450          | 550         | 860          | 4 367        |
| Sacos de terra                 | 535            | 322              | 151          | 170          | 200         | 250          | 1 628        |